



ESTADO DO PARÁ
MUNICÍPIO DE REDENÇÃO
GABINETE DO PREFEITO

PUBLICADO CONFORME ART. 145
DA LEI ORGÂNICA DO MUNICÍPIO.
Redenção-PA, em 30/12/2021.

Silvestre Monteiro Falcão Valente
Secretário Municipal de Administração

LEI MUNICIPAL Nº 850, DE 30 DE DEZEMBRO DE 2021.

ESTIMA A RECEITA E FIXA A DESPESA DO
MUNICÍPIO DE REDENÇÃO, ESTADO DO
PARÁ, PARA O EXERCÍCIO DE 2022, E DÁ
OUTRAS PROVIDÊNCIAS.

O PREFEITO MUNICIPAL DE REDENÇÃO, ESTADO DO PARÁ, no uso das atribuições que lhe são conferidas por lei, faz saber que a Câmara Municipal aprovou e ele sanciona a seguinte Lei:

Art. 1º O orçamento do Município de Redenção – PA, para o **exercício de 2022**, estima a Receita e fixa a Despesa em **R\$ 261.800.000,00 (duzentos e sessenta e um milhões e oitocentos mil reais)** sendo:

- I - Orçamento Fiscal em R\$ 175.281.000,00 (cento e setenta e cinco milhões e duzentos e oitenta e um mil reais);
- II - Orçamento da Seguridade Social em R\$ 86.519.000,00 (oitenta e seis milhões e quinhentos e dezenove mil reais).

Art. 2º A receita será arrecadada na forma da legislação vigente e das especificações constantes dos quadros integrantes desta Lei, observando o seguinte desdobramento:

Parágrafo único. Sumário Geral da Receita por Fontes de Recursos (Lei 4.320, de 17 de março de 1964, art. 2º, § 1º, I):

I - Administração Direta:



	Receitas Correntes	R\$ 251.954.000,00
Receita Tributária	R\$	46.589.000,00
Receita de Contribuições	R\$	13.490.000,00
Receita Patrimonial	R\$	5.474.000,00
Receita Agropecuária	R\$	500.000,00
Receita de Serviços	R\$	100.000,00
Transferências Correntes	R\$	185.157.000,00
Outras Receitas Correntes	R\$	644.000,00
	Receita de Capital	R\$ 27.266.000,00
Operação de Crédito	R\$	4.016.000,00
Alienação de Bens	R\$	300.000,00
Transferência de Capital	R\$	22.950.000,00
(-) II - Deduções da Receita Corrente	-R\$	17.420.000,00
(-) Dedução do Fundeb	-R\$	17.420.000,00

RECEITA TOTAL R\$ 261.800.000,00

Art. 3º A despesa será realizada segundo a discriminação dos quadros integrantes desta Lei, com os seguintes desdobramentos:

I - Por Funções de Governo:

MARCEL
O
FRANCA
BORGES
4460886
1620



ESTADO DO PARÁ
MUNICÍPIO DE REDENÇÃO
GABINETE DO PREFEITO

01 - Legislativa	R\$	8.020.000,00
04 - Administração	R\$	44.872.000,00
06 - Segurança Pública	R\$	810.000,00
08 - Assistência Social	R\$	10.378.000,00
09 - Previdência Social	R\$	16.574.000,00
10 - Saúde	R\$	58.567.000,00
11 - Trabalho	R\$	50.000,00
12 - Educação	R\$	75.520.000,00
13 - Cultura	R\$	1.735.000,00
15 - Urbanismo	R\$	11.346.000,00
17 - Saneamento	R\$	304.000,00
18 - Gestão Ambiental	R\$	3.560.000,00
19 - Ciência e Tecnologia	R\$	95.000,00
20 - Agricultura	R\$	2.047.000,00
22 - Indústria	R\$	300.000,00
23 - Comércio e Serviços	R\$	3.450.000,00
24 - Comunicações	R\$	70.000,00
25 - Energia	R\$	5.690.000,00
26 - Transporte	R\$	12.697.000,00
27 - Desporto e Lazer	R\$	735.000,00
28 - Encargos Especiais	R\$	2.300.000,00
99 - Reserva de Contingência	R\$	2.680.000,00
DESPESA TOTAL	R\$	261.800.000,00

Art. 4º Fica o Poder Executivo autorizado a:

I - Abrir durante o exercício créditos suplementares até o limite de 75% (setenta e cinco cento) do total da despesa fixada no artigo 1º desta Lei, observando-se o disposto no artigo 43 da Lei federal nº 4.320 de 17 de março de 1964;

II - Abrir créditos suplementares até o limite consignado sob a denominação de Reserva de Contingência em conformidade com o disposto na Lei 4.320/64;

III - Remanejar recursos no âmbito do mesmo órgão e do mesmo programa;

IV - Incluir Subelementos dentro da mesma unidade orçamentária sem prejuízo da dotação inicial.

Parágrafo único. Não onerarão do limite previsto no inciso I, os créditos destinados a:

I - Suprir insuficiência nas dotações de despesas a conta de recursos vinculados;

II - Suprir insuficiência nas dotações orçamentárias relativas as despesas a conta de receitas próprias de autarquias, fundações e empresas dependentes.

Art. 5º As fontes de recursos aprovadas nesta Lei e em seus adicionais poderão ser modificadas pelos Poderes Legislativo e Executivo e Autarquias Municipais, visando o atendimento das necessidades da execução dos programas,



**ESTADO DO PARÁ
MUNICÍPIO DE REDENÇÃO
GABINETE DO PREFEITO**

observando-se, em todo caso, as disponibilidades financeiras de cada fonte diferenciada de recurso.

Art. 6º Fica o Poder Executivo autorizado a realizar operações de créditos por antecipação da receita até o limite de 25% (vinte e cinco cento) da receita corrente líquida, observadas as condições estabelecidas no artigo 38, da Lei Complementar nº 101, de 04 de maio de 2000.

Art. 7º Esta Lei entrará em vigor a partir de 1º de janeiro de 2022.

GABINETE DO PREFEITO DE REDENÇÃO, ESTADO DO PARÁ, aos 30 dias do mês de dezembro de 2021.

MARCELO Assinado de forma
FRANCA digital por
BORGES:44 MARCELO FRANCA
608861620 620
Dados: 2021.12.30
14:06:16 -03'00'

MARCELO FRANÇA BORGES
Prefeito Municipal



CERTIDÃO DE PUBLICAÇÃO

Certifica-se para devidos fins de direito e para que sirva de documento hábil, que esta Secretaria Municipal de Administração fez a publicação no mural da sede da Prefeitura de Redenção, Estado do Pará, **na data de 30/12/2021, às 14h06min** o seguinte documento:

LEI MUNICIPAL Nº 850/2021 - DE 30/12/2021.

ESTIMA A RECEITA E FIXA A DESPESA DO MUNICÍPIO DE REDENÇÃO, ESTADO DO PARÁ, PARA O EXERCÍCIO DE 2022, E DÁ OUTRAS PROVIDÊNCIAS.

A publicação foi realizada em conformidade com o artigo 74 da Lei Orgânica do Município.

Declaro para os devidos fins que o mural desta Prefeitura é o meio oficial de publicação de Leis e demais atos da Prefeitura Municipal de Redenção-PA.

Redenção-PA, aos 30 dias do mês de dezembro de 2021.

SILVESTRE MONTEIRO FALCÃO VALENTE
Secretário Municipal de Administração
Decreto Municipal 001/2021



ESTADO DO PARÁ

PODER LEGISLATIVO

CÂMARA MUNICIPAL DE REDENÇÃO

www.cmr.pa.gov.br

DECLARAÇÃO DE PUBLICAÇÃO Nº 033/2022 – CMR

Declara-se para os fins de direitos ou a quem interessar possa que afixamos no mural de publicação da Câmara Municipal de Redenção em 03/02/2022.

LEI MUNICIPAL N.º 850 DE 30 DE DEZEMBRO DE 2021.

Dispõe sobre estimar Receita e fixar a despesa do Município de Redenção, estado do Pará, para o exercício de 2022, e da outras providencias.

Redenção-PA. 08 de Fevereiro de 2022.

Ronigley Maranhão
Secretário Geral



Secretaria de Administração

Recebi 30/12/21

Ass: Ribeiro Junior
Servidor em 11:35h.

ESTADO DO PARÁ
MUNICÍPIO DE REDENÇÃO
Contabilidade

MEM. 023/2021 – PMR/CONT/GERAL

Redenção – PA, 30 de dezembro de 2021.

DO: DEPARTAMENTO DE CONTABILIDADE

PARA: Secretaria Municipal de Administração

A/c: Silvestre Valente

ASSUNTO: ANÁLISE DE EMENDAS APROVADAS REF. A LOA 2022.

Venho através deste, em atenção ao Memorando Nº.591/2021-SEMAD que se trata da inclusão de Emendas Impositivas a LOA de 2022, informo que as Emendas solicitação já se encontram contempladas no referido Projeto de Lei, segue planilha explicativa em anexo indicando onde foram contempladas as emendas solicitadas.

Seguindo a LDO – Lei de Diretrizes Orçamentárias, que por sua vez segue o PPA – Plano Plurianual, com período vigente de 2022 a 2025.

Segue em Anexo **PLANILHA** indicando os devidos enquadramentos das emendas impositivas para o ano de 2022.

Sendo só para o momento, desde já antecipamos agradecimentos.

Atenciosamente,

AUGUSTO CEZAR Assinado de forma digital
DE ALMEIDA por AUGUSTO CEZAR DE
VALENTE:6590688 ALMEIDA
8268 VALENTE:65906888268
Dados: 2021.12.30 11:16:58
-03'00'

AUGUSTO VALENTE
Contador

ANEXO I

EMENDAS CONTEMPLADAS NAS SEGUINTE DOTAÇÕES ORÇAMENTÁRIAS:

EMENDAS: 13,21,23,28

201313 FUNDO MUNICIPAL DE SAÚDE
10.302.0210.1021.0000 Aquisição e Instalação de Equipamento Méd., Odont. e Hospitalar
4.4.90.52.00 EQUIPAMENTOS E MATERIAL PERMANENTE

EMENDAS: 01,03,06,08,14,17,24,29,30,31

201313 FUNDO MUNICIPAL DE SAÚDE
10.244.1257.1241.0000 Const. Adptação e Apar. das Academias de Saúde
4.4.90.51.00 OBRAS E INSTALAÇÕES
4.4.90.52.00 EQUIPAMENTOS E MATERIAL PERMANENTE

EMENDAS: 26

201313 FUNDO MUNICIPAL DE SAÚDE
10.301.1212.1083.0000 Construção e Manut. de Unidades de Saúde
4.4.90.51.00 OBRAS E INSTALAÇÕES
4.4.90.52.00 EQUIPAMENTOS E MATERIAL PERMANENTE

EMENDAS: 7

201313 FUNDO MUNICIPAL DE SAÚDE
10.302.1210.2175.0000 Manutenção de Hospitais Municipais
4.4.90.52.00 EQUIPAMENTOS E MATERIAL PERMANENTE

EMENDAS: 15

101818 SEC. MUN. DE OBRAS E INFRAESTRUTURA URBANA
15.451.0510.1037.0000 Const. E Rec. De Praças e Inst. De Parques e Jardins
4.4.90.51.00 OBRAS E INSTALAÇÕES

EMENDAS: 11,12

101818 SEC. MUN. DE OBRAS E INFRAESTRUTURA URBANA
15.451.0502.1036.0000 Obras de Expansão e Infraestrutura Urbana
4.4.90.51.00 OBRAS E INSTALAÇÕES

EMENDAS: 04,05,09,16,18,19,32

200909 FUNDO MUNICIPAL DE ASSISTÊNCIA SOCIAL
08.122.1203.2027.0000 Manutenção das Atividades de Apoio e Coordenação Geral
3.3.90.30.00 MATERIAL DE CONSUMO
4.4.90.51.00 OBRAS E INSTALAÇÕES
4.4.90.52.00 EQUIPAMENTOS E MATERIAL PERMANENTE

EMENDAS: 02,10,22,27

200909 FUNDO MUNICIPAL DE ASSISTÊNCIA SOCIAL
08.244.0137.2035.0000 Manutenção das Atividades de Assistência Social
3.3.90.48.00 OUTROS AUXÍLIOS FINANCEIROS A PESSOAS FÍSICAS

EMENDAS: 20,25,33

101919 SECRETARIA MUN. DE ESPORTE, TURISMO E JUVENTUDE
27.812.0743.2105.0000 Fomento ao Desporto Amador
3.3.90.43.00 SUBVENÇÕES SOCIAIS

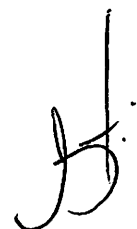

**PREFEITURA MUNICIPAL DE REDENÇÃO**

RUA GUARANTÃ Nº 600 - CNPJ:04144168/0001-21

Orçamento Programa - Exercício de 2022

TABELA EXPLICATIVA - EVOLUÇÃO DA RECEITA

(Inc.III, Art.22º)

Page 1

Lei: 850, Data: 30/12/2021

Codigo	Discriminação	Receita Arrecadada			Receita Prevista	
		2018	2019	2020	2021	2022
1000.00.0.0	RECEITAS CORRENTES					
1100.00.0.0	IMPOSTOS, TAXAS E CONTRIBUIÇÕES DE MI	14.849.500,00				24.760.000,00
1200.00.0.0	CONTRIBUIÇÕES	8.710.100,00				13.490.000,00
1300.00.0.0	RECEITA PATRIMONIAL	2.129.068,00				4.776.000,00
1400.00.0.0	RECEITA AGROPECUÁRIA	21.000,00				115.000,00
1600.00.0.0	RECEITA DE SERVIÇOS	564.500,00				5.000,00
1700.00.0.0	TRANSFERÊNCIAS CORRENTES	147.602.629,40				156.874.400,00
1900.00.0.0	OUTRAS RECEITAS CORRENTES	83.500,00				139.000,00
	Sub Total	173.960.297,40	0,00	0,00	0,00	200.159.400,00
2000.00.0.0	RECEITAS DE CAPITAL					
2200.00.0.0	ALIENAÇÃO DE BENS	1.451.000,00				100.000,00
2400.00.0.0	TRANSFERÊNCIAS DE CAPITAL	24.933.440,00				11.144.000,00
	Sub Total	26.384.440,00	0,00	0,00	0,00	11.244.000,00
7000.00.0.0	RECEITAS CORRENTES (INTRA)					
	Sub Total	0,00	0,00	0,00	0,00	0,00
8000.00.0.0	RECEITAS DE CAPITAL (INTRA)					
	Sub Total	0,00	0,00	0,00	0,00	0,00
9000.00.0.0	(R) DEDUÇÕES DA RECEITA					
9500.00.0.0	(R) DEDUÇÕES DO FUNDEB	-10.908.737,40				-11.363.400,00
	Sub Total	-10.908.737,40	0,00	0,00	0,00	-11.363.400,00
TOTAL		189.436.000,00	0,00	0,00	0,00	200.040.000,00



PREFEITURA MUNICIPAL DE REDENÇÃO
RUA GUARANTÃ Nº 600 - CNPJ:04144168/0001-21

Orçamento Programa - Exercício de 2022

TABELA EXPLICATIVA - EVOLUÇÃO DA DESPESA
(Inc. III, Art. 22)

Page 1

Lei: 850, Data: 30/12/2021

Codigo	Discriminação	DESPESA		
		Realizada 2020	Fixada 2021	Prevista 2022
DESPESAS CORRENTES				
3 1	PESSOAL E ENCARGOS SOCIAIS			
3 2	JUROS E ENCARGOS DA DÍVIDA			
3 3	OUTRAS DESPESAS CORRENTES			
	Sub Total	0,00	0,00	0,00
DESPESAS DE CAPITAL				
4 4	INVESTIMENTOS			
4 6	AMORTIZAÇÃO DA DÍVIDA			
	Sub Total	0,00	0,00	0,00
RESERVA DE CONTINGÊNCIA				
9 9	RESERVA DE CONTINGÊNCIA			
	Sub Total	0,00	0,00	0,00
	TOTAL	0,00	0,00	0,00

**PREFEITURA MUNICIPAL DE REDENÇÃO**

RUA GUARANTÃ Nº 600 - CNPJ:04144168/0001-21

Orçamento Programa - Exercício de 2022

Page 1

TABELA EXPLICATIVA - DEMONSTRAÇÃO DA DESPESA POR PROGRAMA Lei: 850, Data: 30/12/2021

Código	Discriminação	Valor
0000	Encargos Gerais do Município	2.300.000,00
0001	Ação Legislativa	7.740.000,00
0002	Idoso no Município	210.000,00
0013	Defesa Jurídica Gratuita	17.000,00
0022	Agencia Saneágua	300.000,00
0032	Organização e Modernização Administrativa	895.000,00
0037	Administração Geral	7.714.000,00
0038	Edificações Públicas	7.250.000,00
0042	Controle Interno	180.000,00
0048	Comunicação Oficial	70.000,00
0106	Proteção Contra Matas e Areas Abertas	30.000,00
0107	Defesa e Assistência a População Atingidas por Calamidades	120.000,00
0121	Amparo Assistencial ao Idoso	202.000,00
0122	Administração Geral do Fundo Mun. de Saúde	444.000,00
0126	Atenção a Pessoas Portadora de Deficiência	60.000,00
0131	Amparo Assistencial a Criança e ao Adolescente	260.000,00
0132	Erradicação do Trabalho Infantil	28.000,00
0137	Assistência Social Geral	2.948.000,00
0156	Encargos com Inativos e Pensionistas do IPMR	14.500.000,00
0200	Programa de Ações Básicas da Saúde	9.033.000,00
0201	Saúde da Criança e Atendimento Materno	331.000,00
0202	Programa do Agente Comunitário de Saúde	5.854.000,00
0203	Assistência de Saúde Domiciliar	1.821.000,00
0210	Assistência Ambulatorial Emergencial e Hospitalar	23.940.000,00
0211	Desenvolvimento Sustentável da Agricultura	700.000,00
0214	Prevenção e Controle do Câncer e Assistência Oncológica	119.000,00
0220	Ações Estratégicas - AIH/AHA/MAC	2.507.000,00
0230	Assistência Farmaceutica Básica	400.000,00
0235	Vigilância Sanitária, Produtos e Serviços	456.000,00
0250	Assistência Alimentar e Nutricional	1.555.000,00
0311	Capacitação e Qualificação Profissional	25.000,00
0401	Ensino Fundamental	51.645.000,00
0402	Expansão da Oferta de Vagas do Ensino Fundamental	500.000,00
0404	Livros e Outros Materiais Didáticos p/ Ensino Fundamental	700.000,00
0406	Treinamento e Aperfeiçoamento de Profis. do Ensino Fund.	340.000,00
0408	Transporte Escolar para o Ensino Fundamental	360.000,00
0450	Educação Infantil	11.640.000,00
0460	Ensino Supletivo e Educação de Jovens e Adultos	820.000,00
0461	Combate ao Analfabetismo	80.000,00
0468	Educação Compesatória	188.000,00
0502	Vias e Logradouros Urbanos	8.884.000,00
0510	Praças e Quadras de Esportes	250.000,00
0511	Serviços Gerais de Utilidade Pública	6.798.000,00
0612	Proteção de Florestas e Reflorestamento	20.000,00
0615	Melhoria da Qualidade de Meio Ambiente	200.000,00
0620	Áreas Degradadas	150.000,00
0640	Sementes e Mudanças	25.000,00
0690	Políticas de Desenvolvimento	92.000,00
0720	Expansão do Atendimento com Energia Elétrica	280.000,00
0725	Estradas Vicinais	4.669.000,00
0743	Desporto Comunitário	435.000,00
1001	Gestão da Política de Segurança Pública	780.000,00
1002	Gestão da Política de Assistência Social	65.000,00
1005	Gestão da Política de Educação	175.000,00
1006	Gestão da Política da Cultura	240.000,00
1012	Desenvolvimento Sustentável da Pecuária	726.000,00
1013	Gestão da Política de Transporte	890.000,00
1202	Manutenção de Serviço de Transporte	34.000,00
1203	Serviços Administrativos Gerais	52.563.000,00
1204	Ações de Informática na Saúde	148.000,00
1205	Controle Externo da Saúde	110.000,00
1206	Programa Saúde Bucal	638.000,00
1209	Centro de Atendimento Farmaceutico - CAF	674.000,00
1210	Assistência Hospitalar e Amb. de Média e Alta Complexidade	1.006.000,00
1212	Construção de Unidades de Saúde	1.500.000,00
1215	Preservação e Conservação Ambiental	2.768.000,00
1217	Unid. de Atend. de Urgência Emergência	100.000,00

**PREFEITURA MUNICIPAL DE REDENÇÃO**

RUA GUARANTÃ Nº 600 - CNPJ:04144168/0001-21

Orçamento Programa - Exercício de 2022

Page 2

TABELA EXPLICATIVA - DEMONSTRAÇÃO DA DESPESA POR PROGRAMA Lei: 850, Data: 30/12/2021

Código	Discriminação	Valor
1218	Controle Ambiental	137.000,00
1220	Centro de Atenção Psicossocial	988.000,00
1221	Centro Especializado de Reabilitação	1.537.000,00
1223	Recuperação de Áreas degradadas	130.000,00
1225	Metereologia	130.000,00
1231	Proteção Social Básica	510.000,00
1236	Creches Programa Pro Infancia	2.100.000,00
1237	Eventos Culturais e Comemorativos Locais	1.495.000,00
1242	IPPUR - Inst. Pesquisas	2.625.000,00
1250	Aterro Sanitario	4.000,00
1251	Ampliação do Aeroporto Municipal	1.500.000,00
1252	Camelodromo e Praça de Alimentação	600.000,00
1253	Restaurante Popular	150.000,00
1254	Centro de Controle de Zoonoses	311.000,00
1256	Capacitação de Atenção Psicossocial III	150.000,00
1257	Academia de Saude	220.000,00
1258	Saúde da Mulher	1.267.000,00
1259	Telecentros	80.000,00
1261	Hospitais	400.000,00
1264	Mecanização da Agricultura	1.347.000,00
1265	Programa Criança Feliz	487.000,00
1266	Desenvolvimento Sustentável da Psicultura	450.000,00
9999	Reserva de Contigência	2.680.000,00
	TOTAL	261.800.000,00

**PREFEITURA MUNICIPAL DE REDENÇÃO**

RUA GUARANTÃ Nº 600 - CNPJ:04144168/0001-21

Orçamento Programa - Exercício de 2022

Page 1

TABELA EXPLICATIVA - RELAÇÃO DE PROJETOS

Lei: 850, Data: 30/12/2021

Código	Discriminação	Valor
1001	Informatização dos Serviços Legislativos	15.000,00
1002	Ampl., Reforma e Aparelhamento da Câmara Municipal	100.000,00
1003	Aquisição de Veículos	150.000,00
1009	Implantação da Guarda Patrimonial Municipal	50.000,00
1012	Construção de Albergues para a População Flutuante	120.000,00
1014	Construção e Equipamentos de Centro de Convivência	129.000,00
1017	Aquisição de Material Didático e Tecnológico	700.000,00
1020	Construção do Prédio da Secretária Executiva de Saúde	100.000,00
1021	Aquisição e Instalação de Equipamento Méd., Odont. e Hospit.	282.000,00
1022	Construção e Aparelhamento do CAPS I, II e III	150.000,00
1023	Aquisição de Veículos e Ambulâncias	50.000,00
1025	Aquisição de Veículos para o Ensino Fundamental	100.000,00
1026	Const. Ampl. Rec. e Aparelhamento de Unidades de Ensino Fund	500.000,00
1029	Infra-Estrutura para Educação Especial	80.000,00
1031	Recuperação de Areas Degradadas	150.000,00
1032	Infra-Estrutura para Gerenciamento de Residuos Solidos	200.000,00
1033	Sementes e Mudas	25.000,00
1034	Construção, Ampliação de Edificações Públicas	7.400.000,00
1036	Obras de Expansão e Infra-Estrutura Urbana	4.509.000,00
1037	Const. e Rec. de Praças e Inst. de Parques e Jardins	250.000,00
1040	Infra-Estrutura de Energia Elétrica	280.000,00
1043	Construções e Recuperação de Pontes e Estradas Vincinais	4.150.000,00
1044	Construção, Ampliação de Quadras e Ginásios de Esportes	50.000,00
1045	Construção, Ampliação e Reforma de Estádios de Futebol	310.000,00
1046	Impl. e Acomp. de Progr. Especial de Fomento a Produção Rural	35.000,00
1049	Infra-Estrutura de Mercados e Feiras	350.000,00
1050	Aquisição de Máquinas, Veículos e Implementos Agrícolas	300.000,00
1051	Reforma e Ampliação do Predio do IPMR	250.000,00
1052	Implantação do Parque Agroindustrial de Redenção	300.000,00
1053	Implantação do Programa Jovem Digital	45.000,00
1054	Implantação da Sala Cidadania	150.000,00
1055	Implantação da Sala do Empreendedor	50.000,00
1057	Implantação do Centro de Formação Técnica Profissional	1.000.000,00
1062	Ampliação do Parque Natural Municipal	100.000,00
1064	Implantação de Laboratórios de Ciências	150.000,00
1065	Construção e Manutenção de Restaurante Popular	250.000,00
1066	Construção e Ampliação de Escolas	500.000,00
1068	Reforma e Ampliação do Aeroporto	1.500.000,00
1071	Expansão de Oferta de Vagas para os Jovens e Adultos	100.000,00
1074	Informatização da Rede Pública Mun. de Saúde	148.000,00
1078	Construção da Unidade de Pronto Atendimento - UPA	100.000,00
1083	Construção de Unidades de Saúde	1.500.000,00
1092	Implantação de Conselhos	40.000,00
1094	Construção e Aparelhamento de Predios do CRAS	30.000,00
1095	Reforma e ampliação do CRAS existente.	30.000,00
1097	Realização de atividades à pessoa com deficiência.	10.000,00
1099	Refor. Ampl. e Apar. do Abrigo Mun. p/ Criança e Adolescente	50.000,00
1100	Construção e aparelhamento de Abrigo p/famílias e indivíduos	45.000,00
1101	Constr. e Aparelhamento de Abrigo p/ Pessoas Idosas	40.000,00
1102	Implantação do Centro Fisioterapêutico de Redenção	100.000,00
1105	Reforma e Ampliação de Predios do CREAS	25.000,00
1110	Implantação do Centro de Controle de Operação - CCO	380.000,00
1111	Implantação da Guarda Municipal	50.000,00
1112	Construção e Manutenção de Ciclovias e Calçadão para Ativ. Fisicas	300.000,00
1113	Implantação do Transporte Publico Coletivo Municipal	100.000,00
1115	Aquisição de Veiculos para o CREAS	50.000,00
1116	Construção e Ampliação de Hospitais	400.000,00
1117	Reforma e Ampliação da Sede da Secretaria Municipal de Saude	250.000,00
1118	Construção da Sede do Conselho Municipal de Saúde	150.000,00
1119	Desapropriação de Areas Urbanas para Construção de Novas UBS e outros Predios Publicos	100.000,00
1120	Implantação e Manutenção da Ouvidoria Municipal de Saúde	50.000,00
1121	Implantação do Complexo Regulador Municipal	200.000,00
1122	Construção do Centro de Saúde da Mulher	1.200.000,00
1123	Construção e Aparelhamento da Casa de Parto de Redenção	200.000,00
1124	Adaptação da ALA Infantil do HMMI p/Hosp.Amigo da Criança	100.000,00
1125	Implantação da Telemedicina Virtual	200.000,00
1126	Construção do Instituto Medico Legal - IML	500.000,00

**PREFEITURA MUNICIPAL DE REDENÇÃO**

RUA GUARANTÁ Nº 600 - CNPJ:04144168/0001-21

Orçamento Programa - Exercício de 2022

Page 2

TABELA EXPLICATIVA - RELAÇÃO DE PROJETOS

Lei: 850, Data: 30/12/2021

Código	Discriminação	Valor
1236	Construção de Creches	2.100.000,00
1241	Construção, Adptação e Apar. das Academia de Saúde	40.000,00
1243	Construção do Centro de Controle de Zoonose - CCZ	50.000,00
1245	Construção de Galpão p/ Veiculos da Secretaria.	150.000,00
2230	Manutenção do Centro de Saude da Mulher	67.000,00
2232	Manutenção da AGENCIA SANEAGUA	300.000,00
2342	PTTS - Projeto Técnico do Trabalho Social	209.000,00
2343	Manutenção do Programa Criança Feliz	487.000,00
Total		34.681.000,00

**PREFEITURA MUNICIPAL DE REDENÇÃO**

RUA GUARANTÃ Nº 600 - CNPJ:04144168/0001-21

Orçamento Programa - Exercício de 2022

Page 1

TABELA EXPLICATIVA - RELAÇÃO DE ATIVIDADES

Lei: 850, Data: 30/12/2021

Código	Discriminação	Valor
2001	Manutenção da Câmara Municipal	7.575.000,00
2003	Manutenção do Controle Interno	180.000,00
2004	Manutenção do Gabinete do Prefeito	1.250.000,00
2006	Funcionamentos das Assessorias técnicas	99.000,00
2009	Manutenção da Procuradoria do Município	1.220.000,00
2010	Manutenção da Secretaria Municipal de Governo	1.775.000,00
2011	Manutenção dos Serviços de Comunicação	70.000,00
2012	Manutenção da Secretaria Executiva de Finanças	7.074.000,00
2015	Contribuição ao PASEP	2.300.000,00
2017	Manutenção do Programa Jovem Digital	50.000,00
2020	Manutenção da Secretaria Municipal de Administração	11.150.000,00
2022	Manut. da Sec. Mun. de Segurança Pública Municipal	150.000,00
2023	Manut. do Dep. Mun. de Trânsito e Tráfego - DMTT	755.000,00
2024	Encargos com Conselho Municipal de Assistência Social	18.000,00
2025	Manutenção da Sec. Mun. de Ind., Com., Ciência e Tecnologia	300.000,00
2026	Apoio Ao Juizado Especial de Pequenas Causas	17.000,00
2027	Manutenção das Atividades de Apoio e Coordenação Geral	5.441.000,00
2028	Apoio e Encargos Com a Pessoa Idosa-API	202.000,00
2029	Apoio e Encargos com a Pessoa Portadora de Deficiência	60.000,00
2030	Benefício de Prestação Continuada - BPC	50.000,00
2031	Apoio e Encargos com a Criança e o Adolescente	239.000,00
2032	Prog. de Comb. ao Abuso e Expl. Sex. de Crianças e ao Adol.	21.000,00
2033	Programa de Erradicação de Trabalho Infantil - PETI	28.000,00
2034	Manutenção de Centros de Convivência	73.000,00
2035	Manutenção das Atividades de Assistência Social	450.000,00
2036	Programa de Assistência Integral a Família	172.000,00
2037	Programa Bolsa Família	743.000,00
2039	Manut. dos Serv. de Prot. Social Básica a Criança Famílias	40.000,00
2040	Manutenção dos Serviços do CREAS	168.000,00
2041	Manut. dos Serv. de Prot. Soc. ao Adolescente - LA e PSC	16.000,00
2042	Encar. com o Cons. Munic. dos Dir. da Criança e do Adolesce	30.000,00
2043	Encargos Com o Conselho Tutelar	420.000,00
2045	Fomento a Festiv. e Outras Manif. Cult. Desport. e de Lazer	240.000,00
2047	Encargos com o Conselho Municipal de Saúde	110.000,00
2048	Encargos de Publicidade do F. M. Saúde	68.000,00
2049	Manutenção das Atividades de Apoio e Coordenação Geral	4.088.000,00
2051	Capacitação e Qualificação de Recursos Humanos	25.000,00
2052	Programa de Saúde Bucal	638.000,00
2053	Atenção Básica de Saúde	8.310.000,00
2055	Manut. do Prog. Agentes Comunitários de Saúde- PACS	5.854.000,00
2056	Manutenção das Equipes de Saúde da Família - ESF	1.821.000,00
2057	Prevenção do Câncer Cérvico e Uterino - PCCU	55.000,00
2058	Manutenção do Centro de Atendimento Farmaceutico - CAF	674.000,00
2059	Assist. Hospit. e Ambul. de Média e Alta Complexidade	21.812.000,00
2060	Ações Estratégicas - AHA/MAC	8.000,00
2061	Assistência Farmacêutica Básica	400.000,00
2062	Manutenção da Vigilância Sanitária	456.000,00
2063	Vigilância em Saúde	2.499.000,00
2064	Enfrentamento de Emerg. de Saúde Púb. COVID-19	415.000,00
2065	Manutenção de Programa para Alimentação e Nutrição	31.000,00
2066	Incentivo a População Indígena (MAC)	380.000,00
2067	Encargos com o Conselho Municipal de Educação	80.000,00
2068	Encargos com o Conselho de Acompanhamento Social do FUNDEB	20.000,00
2069	Encargos com o Conselho de Alimentação Escolar	25.000,00
2072	Prog. de Alimentação Escolar - PNAE - Ensino Medio	780.000,00
2073	Prog. de Alimentação Escolar/Creche - PNAC	420.000,00
2074	Prog. de Alimentação Escolar Pre-Escolar - PNAP	150.000,00
2075	Programa Dinheiro Direto na Escola - PDDE	340.000,00

**PREFEITURA MUNICIPAL DE REDENÇÃO**

RUA GUARANTÃ Nº 600 - CNPJ:04144168/0001-21

Orçamento Programa - Exercício de 2022

Page 2

TABELA EXPLICATIVA - RELAÇÃO DE ATIVIDADES

Lei: 850, Data: 30/12/2021

Código	Discriminação	Valor
2076	Programa Nac. de Apoio ao Transp. Escolar PNATE	360.000,00
2082	Manutenção das Atividades de Apoio e Coordenação Geral FME	5.337.000,00
2084	Habilit. e Qualif. do Pessoal Docente e Demais Profissionais	340.000,00
2086	Fomento a Erradicação do Analfabetismo	80.000,00
2087	Desenvolvimento da Educação Especial	108.000,00
2088	Manutenção da Secretaria Municipal de Meio Ambiente e Desenv. Sustentável	1.662.000,00
2089	Manutenção da Defesa Civil	120.000,00
2091	Combate a Queimadas	20.000,00
2092	Manutenção e Conservação de Prédios Públicos	200.000,00
2093	Manutenção da Secretaria Municipal de Obras	6.969.000,00
2094	Combate a Incêndios e Salvamento	30.000,00
2095	Manutenção dos Serviços Urbanos	5.836.000,00
2097	Manutenção dos Serviços de Energia Elétrica	5.410.000,00
2098	Manutenção e Conservação de Máquinas e Veículos	2.205.000,00
2099	Manutenção do Sistema Aero-Viário	34.000,00
2100	Manutenção dos Serviços de Transporte	79.000,00
2101	Manutenção de Vias e Logradouros Públicos	4.075.000,00
2102	Manutenção e Conservação de Pontes e Estradas Vicinais	519.000,00
2103	Manutenção da Sec. Mun. de Esporte, Turismo e Juventude	847.000,00
2105	Fomento ao Desporto Amador	75.000,00
2106	Fomento a Produção Rural	57.000,00
2107	Manut. Sec. Mun. de Agropecuária e Aquicultura	2.124.000,00
2110	Manutenção das Atividades do IPMR	1.824.000,00
2111	Encargos com Inativos e Pensionistas	14.500.000,00
2115	Rem. Prof. Mag. Ed. Basica Ensino Fundamental 70%	30.910.000,00
2118	Manutenção do Transporte Escolar	2.800.000,00
2119	Manut. e Desenv. Ed. Basica Infantil 30%	3.630.000,00
2120	Rem. Prof. Mag. Ed. Basica Infantil 70%	6.660.000,00
2121	Manut. e Desenv. da Edu. Basica Jovens e Adultos 30%	390.000,00
2122	Rem. Prof. Mag. Ed. Basica Jovens Adultos 70%	430.000,00
2123	Manutenção da Controladoria Geral	288.000,00
2124	Manutenção da Secretaria Mun de Fazenda	2.497.000,00
2129	Aplicação do Salário Educação - QSE	1.230.000,00
2130	Manutenção e Desenvolvimento do Ensino	14.715.000,00
2134	Manutenção do Complexo Regulador Municipal	506.000,00
2136	Criação e Manut. da Un. Mun. de Conservação e Preservação	100.000,00
2137	Prese. das Áreas de Preservação Permanente na Região Urbana	150.000,00
2138	Acompanhamento do Estado da Quali. Amb. do Território do Mun	80.000,00
2140	Arborização Urbana	66.000,00
2141	Criação de Corredores Ecológicos	10.000,00
2142	Adequação Ambiental das Ativ. Produtivas nas Propri. Rurais	20.000,00
2144	Inventário de Fontes de Emissão Aéreas Imóvel	27.000,00
2146	Inventário de Fontes de Resíduos Sólidos Industriais	15.000,00
2148	Sistema Municipal de Informação Ambiental	45.000,00
2149	Controle do Desmatamento e Queimada no Território Municipal	50.000,00
2152	Manutenção do Parque Natural Municipal	580.000,00
2153	Recuperação e Recomposição Florestal	60.000,00
2155	Recuperação de Áreas de Preservação Permanente	65.000,00
2156	Combate a Erosão do Solo	5.000,00
2160	Criação da Ciência, Tecnologia e Inovação em Meio Ambiente	130.000,00
2162	Serviços de Próteses Dentárias	232.000,00
2165	Manutenção da Clínica Oftalmológica Municipal	26.000,00
2171	Ampl.Rec. e Apare. De Unid. de Educação Infantil	350.000,00
2172	Atenção a Saúde da Mulher	64.000,00
2175	Manutenção de Hospitais Municipais	300.000,00
2188	Manutenção do Fundo Municipal de Cultura e Lazer	1.495.000,00
2192	Manutenção dos Predios do CRAS	30.000,00
2204	Manutenção do Centro de Fisioterapia Municipal	1.437.000,00

**PREFEITURA MUNICIPAL DE REDENÇÃO**

RUA GUARANTÃ Nº 600 - CNPJ:04144168/0001-21

Orçamento Programa - Exercício de 2022

Page 3

TABELA EXPLICATIVA - RELAÇÃO DE ATIVIDADES

Lei: 850, Data: 30/12/2021

Código	Discriminação	Valor
2206	Manut. e Recup. de Maquinas, Veiculos e Implem. Agricolas	852.000,00
2207	Manutenção do Desen. Susten. da Agricultura	700.000,00
2208	Apoio ao Pequeno Produtor Rural	25.000,00
2210	Manutenção do SCFV Serv de Convivencia e Fort de Vinculo	264.000,00
2213	Manutenção do Conselho Municipal de Educação	50.000,00
2214	Manut. do Fundo Mun. de Direito do Idoso	210.000,00
2215	Manut. dos Centros de At. Psicossocial - CAPS I, II e III	988.000,00
2216	PNAE - Programa Mais Educação.	15.000,00
2217	Prog. de Alimentação Escolar - PNAE - EJA	90.000,00
2218	Manutenção das Academia de Saúde Municipal	180.000,00
2219	Manutenção do IPPUR	2.625.000,00
2227	implantação e Manutenção de Hortas Comunitarias	20.000,00
2229	Manutenção do PROCON	116.000,00
2231	Manutenção de Telecentros	80.000,00
2233	Manutenção do Instituto Medico Legal - IML	350.000,00
2333	Manutenção do Centro de Controle de Operação - CCO	150.000,00
2335	Manutenção do Transporte Publico Coletivo Municipal	35.000,00
2336	Manutenção do Desen. Susten. da Pecuária	376.000,00
2337	Manutenção do Restaurante Popular	30.000,00
2338	Manut. da Und. de Atend. de Emerg. Móvel - SAMU	977.000,00
2339	Manutenção do Centro de Controle de Zoonose - CCZ	261.000,00
2340	Manutenção do TFD - Tratamento Fora de Domicilio	489.000,00
2341	Manutenção da Telemedicina Virtual	26.000,00
2344	Prog. de Alimentação Escolar - PNAE - AEE - At. Educ. Especial	100.000,00
2345	Desenvolvimento de Ações à Cidadania	11.000,00
2346	Enfrentamento da Emerg. de Saúde Púb. COVID - 19	130.000,00
2347	Manutenção Escola Civico Militar	800.000,00
2348	Manutenção do Desen. Susten. da Psicultura	450.000,00
9002	Reserva de Contingência do IPMR	1.000.000,00
9003	Reserva Técnica	1.680.000,00
Total		227.119.000,00

**PREFEITURA MUNICIPAL DE REDENÇÃO**RUA GUARANTÃ Nº 600 - CNPJ:04144168/0001-21
Orçamento Programa - Exercício de 2022**DEMONSTRATIVO DA RECEITA E DESPESA SEGUNDO AS CATEGORIAS ECONOMICAS**

(Inc.II, §1º, Art.2º)

Anexo 01

Page 1

Lei: 850, Data: 30/12/2021

RECEITA	R\$	R\$
RECEITAS CORRENTES		
IMPOSTOS, TAXAS E CONTRIBUIÇÕES DE MELHORIA	46.589.000,00	
CONTRIBUIÇÕES	13.490.000,00	
RECEITA PATRIMONIAL	5.474.000,00	
RECEITA AGROPECUÁRIA	500.000,00	
RECEITA DE SERVIÇOS	100.000,00	
TRANSFERÊNCIAS CORRENTES	185.157.000,00	
OUTRAS RECEITAS CORRENTES	644.000,00	
(R) DEDUÇÕES DO FUNDEB	-17.420.000,00	
SUB TOTAL		234.534.000,00
TOTAL		234.534.000,00
SUPERAVIT DO ORÇAMENTO CORRENTE		26.672.000,00
RECEITAS DE CAPITAL		
OPERAÇÕES DE CRÉDITO	4.016.000,00	
ALIENAÇÃO DE BENS	300.000,00	
TRANSFERÊNCIAS DE CAPITAL	22.950.000,00	
SUB TOTAL		27.266.000,00
TOTAL		53.938.000,00
R E S U M O		
RECEITAS CORRENTES	251.954.000,00	
DEDUÇÕES DA RECEITA CORRENTE	-17.420.000,00	
RECEITAS DE CAPITAL	27.266.000,00	
TOTAL DE RECEITAS		261.800.000,00
TOTAL		261.800.000,00

DESPESA	R\$	R\$
DESPESAS CORRENTES		
PESSOAL E ENCARGOS SOCIAIS	134.739.000,00	
OUTRAS DESPESAS CORRENTES	73.123.000,00	
SUB TOTAL		207.862.000,00
SUPERAVIT DO ORÇAMENTO CORRENTE		26.672.000,00
TOTAL		234.534.000,00
DESPESAS DE CAPITAL		
INVESTIMENTOS	47.553.000,00	
AMORTIZAÇÃO DA DÍVIDA	3.705.000,00	
SUB TOTAL		51.258.000,00
RESERVA DE CONTINGENCIA		2.680.000,00
TOTAL		53.938.000,00
R E S U M O		
DESPESAS CORRENTES	207.862.000,00	
DESPESAS DE CAPITAL	51.258.000,00	
RESERVA DE CONTINGÊNCIA	2.680.000,00	
TOTAL DE DESPESA		261.800.000,00
TOTAL		261.800.000,00



PREFEITURA MUNICIPAL DE REDENÇÃO
RUA GUARANTÃ Nº 600 - CNPJ:04144168/0001-21
Orçamento Programa - Exercício de 2022
DEMONSTRATIVO DA RECEITA E DESPESA SEGUNDO AS CATEGORIAS ECONOMICAS
(Inc. II, §1º, Art.2º)

Anexo 01

Page 2

Lei: 850, Data: 30/12/2021



**PREFEITURA MUNICIPAL DE REDENÇÃO**

RUA GUARANTÃ Nº 600 - CNPJ:04144168/0001-21

Anexo 02

Page 1

Orçamento Programa - Exercício de 2022

RECEITAS SEGUNDO AS CATEGORIAS ECONOMICAS

Lei: 850, Data: 30/12/2021

Código	Especificação	F.R.-C.A.	Desdobramento	SubCategoria Fonte	Categoria Econômica
1000.00.0.0	RECEITAS CORRENTES				251.954.000,00
1100.00.0.0	IMPOSTOS, TAXAS E CONTRIBUIÇÕES DE MELHORIA			46.589.000,00	
1110.00.0.0	IMPOSTOS			27.890.000,00	
1112.00.0.0	IMPOSTOS SOBRE O PATRIMÔNIO		8.350.000,00		
1112.50.0.0	IMPOSTO SOBRE A PROPRIEDADE PREDIAL E TERRITORIAL URBANA		4.600.000,00		
1112.50.0.1	IMPOSTO SOBRE A PROPRIEDADE PREDIAL E TERRITORIAL URBANA - P	0.1.01.001.001	2.000.000,00		
1112.50.0.2	IMPOSTO SOBRE A PROPRIEDADE PREDIAL E TERRITORIAL URBANA - M	0.1.01.001.001	100.000,00		
1112.50.0.3	IMPOSTO SOBRE A PROPRIEDADE PREDIAL E TERRITORIAL URBANA - D	0.1.59.001.001	2.000.000,00		
1112.50.0.4	IMPOSTO SOBRE A PROPRIEDADE PREDIAL E TERRITORIAL URBANA - D	0.1.01.001.001	500.000,00		
1112.53.0.0	IMPOSTOS SOBRE TRANSMISSÃO "INTER VIVOS" DE BENS IMÓVEIS E D		3.750.000,00		
1112.53.0.1	IMPOSTOS SOBRE TRANSMISSÃO "INTER VIVOS" DE BENS IMÓVEIS E D	0.1.01.001.001	3.500.000,00		
1112.53.0.2	IMPOSTOS SOBRE TRANSMISSÃO "INTER VIVOS" DE BENS IMÓVEIS E D	0.1.01.001.001	100.000,00		
1112.53.0.3	IMPOSTOS SOBRE TRANSMISSÃO "INTER VIVOS" DE BENS IMÓVEIS E D	0.1.59.001.001	100.000,00		
1112.53.0.4	IMPOSTOS SOBRE TRANSMISSÃO "INTER VIVOS" DE BENS IMÓVEIS E D	0.1.01.001.001	50.000,00		
1113.00.0.0	IMPOSTOS SOBRE A RENDA E PROVENTOS DE QUALQUER NATUREZA		8.640.000,00		
1113.01.0.0	IMPOSTO SOBRE A RENDA DE PESSOA FÍSICA - IRPF		140.000,00		
1113.01.0.1	IMPOSTO SOBRE A RENDA DE PESSOA FÍSICA - IRPF - PRINCIPAL	0.1.01.001.001	50.000,00		
1113.01.0.2	IMPOSTO SOBRE A RENDA DE PESSOA FÍSICA - IRPF - MULTAS E JUR	0.1.01.001.001	20.000,00		
1113.01.0.3	IMPOSTO SOBRE A RENDA DE PESSOA FÍSICA - IRPF - DÍVIDA ATIVA	0.1.01.001.001	20.000,00		
1113.01.0.4	IMPOSTO SOBRE A RENDA DE PESSOA FÍSICA - IRPF - DÍVIDA ATIVA	0.1.01.001.001	50.000,00		
1113.03.0.0	IMPOSTO SOBRE A RENDA - RETIDO NA FONTE		8.500.000,00		
1113.03.1.0	IMPOSTO SOBRE A RENDA - RETIDO NA FONTE - TRABALHO		5.000.000,00		
1113.03.1.1	IMPOSTO SOBRE A RENDA - RETIDO NA FONTE - TRABALHO - PRINCIP	0.1.01.001.001	5.000.000,00		
1113.03.4.0	IMPOSTO SOBRE A RENDA - RETIDO NA FONTE - OUTROS RENDIMENTOS		3.500.000,00		
1113.03.4.1	IMPOSTO SOBRE A RENDA - RETIDO NA FONTE - OUTROS RENDIMENTOS	0.1.01.001.001	3.500.000,00		
1114.00.0.0	IMPOSTOS SOBRE A PRODUÇÃO E CIRCULAÇÃO DE MERCADORIAS E SERV		10.350.000,00		
1114.51.0.0	IMPOSTOS SOBRE SERVIÇOS		10.350.000,00		
1114.51.1.0	IMPOSTO SOBRE SERVIÇOS DE QUALQUER NATUREZA - ISSQN		10.350.000,00		
1114.51.1.1	IMPOSTO SOBRE SERVIÇOS DE QUALQUER NATUREZA - ISSQN - PRINCI	0.1.01.001.001	9.000.000,00		
1114.51.1.2	IMPOSTO SOBRE SERVIÇOS DE QUALQUER NATUREZA - ISSQN - MULTAS	0.1.01.001.001	350.000,00		
1114.51.1.3	IMPOSTO SOBRE SERVIÇOS DE QUALQUER NATUREZA - ISSQN - DÍVIDA	0.1.01.001.001	1.000.000,00		
1119.00.0.0	OUTROS IMPOSTOS		550.000,00		
1119.99.0.0	OUTROS IMPOSTOS		550.000,00		
1119.99.0.3	OUTROS IMPOSTOS - DÍVIDA ATIVA	0.1.01.001.001	500.000,00		
1119.99.0.4	OUTROS IMPOSTOS - DÍVIDA ATIVA - MULTAS E JUROS DE MORA DA D	0.1.01.001.001	50.000,00		
1120.00.0.0	TAXAS			6.599.000,00	
1121.00.0.0	TAXAS PELO EXERCÍCIO DO PODER DE POLÍCIA		4.049.000,00		
1121.01.0.0	TAXAS DE INSPEÇÃO, CONTROLE E FISCALIZAÇÃO		3.089.000,00		
1121.01.0.1	TAXAS DE INSPEÇÃO, CONTROLE E FISCALIZAÇÃO - PRINCIPAL	0.1.01.013.013	115.000,00		
1121.01.0.1	TAXAS DE INSPEÇÃO, CONTROLE E FISCALIZAÇÃO - PRINCIPAL	0.1.02.001.001	2.970.000,00		
1121.01.0.1	TAXAS DE INSPEÇÃO, CONTROLE E FISCALIZAÇÃO - PRINCIPAL	0.1.02.013.013	4.000,00		
1121.04.0.0	TAXA DE CONTROLE E FISCALIZAÇÃO AMBIENTAL		960.000,00		
1121.04.0.1	TAXA DE CONTROLE E FISCALIZAÇÃO AMBIENTAL - PRINCIPAL	0.1.02.008.001	960.000,00		
1122.00.0.0	TAXAS PELA PRESTAÇÃO DE SERVIÇOS		2.550.000,00		
1122.01.0.0	TAXAS PELA PRESTAÇÃO DE SERVIÇOS EM GERAL		2.550.000,00		
1122.01.0.1	TAXAS PELA PRESTAÇÃO DE SERVIÇOS EM GERAL - PRINCIPAL	0.1.02.001.001	2.520.000,00		
1122.01.0.1	TAXAS PELA PRESTAÇÃO DE SERVIÇOS EM GERAL - PRINCIPAL	0.1.02.013.013	30.000,00		
1130.00.0.0	CONTRIBUIÇÃO DE MELHORIA			12.100.000,00	
1131.00.0.0	CONTRIBUIÇÃO DE MELHORIA		12.100.000,00		



PREFEITURA MUNICIPAL DE REDENÇÃO
RUA GUARANTÃ Nº 600 - CNPJ:04144168/0001-21

Anexo 02
Page 2

Orçamento Programa - Exercício de 2022
RECEITAS SEGUNDO AS CATEGORIAS ECONOMICAS

Lei: 850, Data: 30/12/2021

Código	Especificação	F.R.-C.A.	Desdobramento	SubCategoria Fonte	Categoria Econômica
1131.51.0.0	CONTRIBUIÇÃO DE MELHORIA PARA EXPANSÃO DA REDE DE ILUMINAÇÃO		12.000.000,00		
1131.51.0.1	CONTRIBUIÇÃO DE MELHORIA PARA EXPANSÃO DA REDE DE ILUMINAÇÃO	0.1.04.001.001	12.000.000,00		
1131.53.0.0	CONTRIBUIÇÃO DE MELHORIA PARA PAVIMENTAÇÃO E OBRAS COMPLEMEN		100.000,00		
1131.53.0.1	CONTRIBUIÇÃO DE MELHORIA PARA PAVIMENTAÇÃO E OBRAS COMPLEMEN	0.1.01.001.001	100.000,00		
1200.00.0.0	CONTRIBUIÇÕES			13.490.000,00	
1210.00.0.0	CONTRIBUIÇÕES SOCIAIS			13.490.000,00	
1215.00.0.0	CONTRIBUIÇÕES PARA REGIMES PRÓPRIOS DE PREVIDÊNCIA E SISTEM		13.490.000,00		
1215.01.0.0	CONTRIBUIÇÃO DO SERVIDOR CIVIL		13.190.000,00		
1215.01.1.0	CONTRIBUIÇÃO DO SERVIDOR CIVIL ATIVO		11.740.000,00		
1215.01.1.1	CONTRIBUIÇÃO DO SERVIDOR CIVIL ATIVO - PRINCIPAL	0.1.06.006.001	11.640.000,00		
1215.01.1.2	CONTRIBUIÇÃO DO SERVIDOR CIVIL ATIVO - MULTAS E JUROS DE MOR	3.1.06.006.001	100.000,00		
1215.01.2.0	CONTRIBUIÇÃO DO SERVIDOR CIVIL INATIVO		350.000,00		
1215.01.2.1	CONTRIBUIÇÃO DO SERVIDOR CIVIL INATIVO - PRINCIPAL	0.1.06.006.001	350.000,00		
1215.01.3.0	CONTRIBUIÇÃO DO SERVIDOR CIVIL - PENSIONISTAS		100.000,00		
1215.01.3.1	CONTRIBUIÇÃO DO SERVIDOR CIVIL - PENSIONISTAS - PRINCIPAL	0.1.06.006.001	100.000,00		
1215.01.4.0	CONTRIBUIÇÃO ORIUNDA DE SENTENÇAS JUDICIAIS - SERVIDOR CIVIL		1.000.000,00		
1215.01.4.1	CONTRIBUIÇÃO ORIUNDA DE SENTENÇAS JUDICIAIS - SERVIDOR CIVIL	0.1.06.006.001	1.000.000,00		
1215.02.0.0	CONTRIBUIÇÃO PATRONAL - SERVIDOR CIVIL		200.000,00		
1215.02.1.0	CONTRIBUIÇÃO PATRONAL - SERVIDOR CIVIL ATIVO		200.000,00		
1215.02.1.1	CONTRIBUIÇÃO PATRONAL - SERVIDOR CIVIL ATIVO - PRINCIPAL	0.1.06.006.001	100.000,00		
1215.02.1.2	CONTRIBUIÇÃO PATRONAL - SERVIDOR CIVIL ATIVO - MULTAS E JURO	3.1.06.006.001	100.000,00		
1215.03.0.0	CONTRIBUIÇÃO DO SERVIDOR CIVIL - PARCELAMENTOS		100.000,00		
1215.03.0.1	CONTRIBUIÇÃO DO SERVIDOR CIVIL - PARCELAMENTOS - PRINCIPAL	0.1.06.006.001	100.000,00		
1300.00.0.0	RECEITA PATRIMONIAL			5.474.000,00	
1310.00.0.0	EXPLORAÇÃO DO PATRIMÔNIO IMOBILIÁRIO DO ESTADO			100.000,00	
1311.00.0.0	EXPLORAÇÃO DO PATRIMÔNIO IMOBILIÁRIO DO ESTADO		100.000,00		
1311.02.0.0	CONCESSÃO, PERMISSÃO, AUTORIZAÇÃO OU CESSÃO DO DIREITO DE US		100.000,00		
1311.02.0.1	CONCESSÃO, PERMISSÃO, AUTORIZAÇÃO OU CESSÃO DO DIREITO DE US	0.1.02.008.001	100.000,00		
1320.00.0.0	VALORES MOBILIÁRIOS			5.374.000,00	
1321.00.0.0	JUROS E CORREÇÕES MONETÁRIAS		5.374.000,00		
1321.01.0.0	REMUNERAÇÃO DE DEPÓSITOS BANCÁRIOS		2.164.000,00		
1321.01.0.1	REMUNERAÇÃO DE DEPÓSITOS BANCÁRIOS - PRINCIPAL	0.1.02.008.001	10.000,00		
1321.01.0.1	REMUNERAÇÃO DE DEPÓSITOS BANCÁRIOS - PRINCIPAL	0.1.13.001.001	800.000,00		
1321.01.0.1	REMUNERAÇÃO DE DEPÓSITOS BANCÁRIOS - PRINCIPAL	0.1.13.003.001	20.000,00		
1321.01.0.1	REMUNERAÇÃO DE DEPÓSITOS BANCÁRIOS - PRINCIPAL	0.1.38.010.001	400.000,00		
1321.01.0.1	REMUNERAÇÃO DE DEPÓSITOS BANCÁRIOS - PRINCIPAL	0.1.66.005.001	100.000,00		
1321.01.0.1	REMUNERAÇÃO DE DEPÓSITOS BANCÁRIOS - PRINCIPAL	0.1.66.009.001	5.000,00		
1321.01.0.1	REMUNERAÇÃO DE DEPÓSITOS BANCÁRIOS - PRINCIPAL	0.1.70.002.001	5.000,00		
1321.01.0.1	REMUNERAÇÃO DE DEPÓSITOS BANCÁRIOS - PRINCIPAL	0.1.70.002.003	4.000,00		
1321.01.0.1	REMUNERAÇÃO DE DEPÓSITOS BANCÁRIOS - PRINCIPAL	0.1.73.006.001	770.000,00		
1321.01.0.1	REMUNERAÇÃO DE DEPÓSITOS BANCÁRIOS - PRINCIPAL	0.1.73.013.013	50.000,00		
1321.04.0.0	REMUNERAÇÃO DOS RECURSOS DO REGIME PRÓPRIO DE PREVIDÊNCIA SO		3.210.000,00		
1321.04.0.1	REMUNERAÇÃO DOS RECURSOS DO REGIME PRÓPRIO DE PREVIDÊNCIA SO	0.1.06.006.001	3.210.000,00		
1400.00.0.0	RECEITA AGROPECUÁRIA			500.000,00	
1410.00.0.0	RECEITA AGROPECUÁRIA			500.000,00	
1411.00.0.0	RECEITA AGROPECUÁRIA		500.000,00		
1411.01.0.0	RECEITA AGROPECUÁRIA		500.000,00		
1411.01.0.1	RECEITA AGROPECUÁRIA - PRINCIPAL	0.1.59.001.001	500.000,00		
1600.00.0.0	RECEITA DE SERVIÇOS			100.000,00	
1610.00.0.0	SERVIÇOS ADMINISTRATIVOS E COMERCIAIS GERAIS				

**PREFEITURA MUNICIPAL DE REDENÇÃO**

RUA GUARANTÃ Nº 600 - CNPJ:04144168/0001-21

Anexo 02

Page 3

Orçamento Programa - Exercício de 2022

RECEITAS SEGUNDO AS CATEGORIAS ECONOMICAS

Lei: 850, Data: 30/12/2021

Código	Especificação	F.R.-C.A.	Desdobramento	SubCategoria Fonte	Categoria Econômica
				100.000,00	
1611.00.0.0	SERVIÇOS ADMINISTRATIVOS E COMERCIAIS GERAIS		100.000,00		
1611.02.0.0	INSCRIÇÃO EM CONCURSOS E PROCESSOS SELETIVOS		100.000,00		
1611.02.0.1	INSCRIÇÃO EM CONCURSOS E PROCESSOS SELETIVOS - PRINCIPAL	0.1.01.001.001	100.000,00		
1700.00.0.0	TRANSFERÊNCIAS CORRENTES			185.157.000,00	
1710.00.0.0	TRANSFERÊNCIAS DA UNIÃO E DE SUAS ENTIDADES			99.792.000,00	
1711.00.0.0	TRANSFERÊNCIAS DECORRENTES DE PARTICIPAÇÃO NA RECEITA DA UNI		42.750.000,00		
1711.51.0.0	COTA-PARTE DO FUNDO DE PARTICIPAÇÃO DOS MUNICÍPIOS - FPM		42.000.000,00		
1711.51.1.0	COTA-PARTE DO FUNDO DE PARTICIPAÇÃO DOS MUNICÍPIOS - COTA ME		42.000.000,00		
1711.51.1.1	COTA-PARTE DO FUNDO DE PARTICIPAÇÃO DOS MUNICÍPIOS - COTA ME	0.1.19.001.001	42.000.000,00		
1711.52.0.0	COTA-PARTE DO IMPOSTO SOBRE A PROPRIEDADE TERRITORIAL RURAL		700.000,00		
1711.52.0.1	COTA-PARTE DO IMPOSTO SOBRE A PROPRIEDADE TERRITORIAL RURAL	0.1.19.001.001	700.000,00		
1711.55.0.0	COTA-PARTE DO IMPOSTO SOBRE OPERAÇÕES DE CRÉDITO, CÂMBIO E S		50.000,00		
1711.55.0.1	COTA-PARTE DO IMPOSTO SOBRE OPERAÇÕES DE CRÉDITO, CÂMBIO E S	0.1.22.001.001	50.000,00		
1712.00.0.0	TRANSFERÊNCIAS DAS COMPENSAÇÕES FINANCEIRAS PELA EXPLORAÇÃO		800.000,00		
1712.52.0.0	COTA-PARTE DA COMPENSAÇÃO FINANCEIRA PELA PRODUÇÃO DE PETRÓL		800.000,00		
1712.52.4.0	COTA-PARTE DO FUNDO ESPECIAL DO PETRÓLEO - FEP		800.000,00		
1712.52.4.1	COTA-PARTE DO FUNDO ESPECIAL DO PETRÓLEO - FEP - PRINCIPAL	0.1.33.001.001	800.000,00		
1713.00.0.0	TRANSFERÊNCIAS DE RECURSOS DO SISTEMA ÚNICO DE SAÚDE - SUS		29.100.000,00		
1713.50.0.0	TRANSFERÊNCIAS DE RECURSOS DO SISTEMA ÚNICO DE SAÚDE - SUS -		28.860.000,00		
1713.50.1.0	TRANSFERÊNCIAS DE RECURSOS DO BLOCO DE MANUTENÇÃO DAS AÇÕES		5.400.000,00		
1713.50.1.1	TRANSFERÊNCIAS DE RECURSOS DO BLOCO DE MANUTENÇÃO DAS AÇÕES	0.1.29.002.003	5.400.000,00		
1713.50.2.0	TRANSFERÊNCIAS DE RECURSOS DO BLOCO DE MANUTENÇÃO DAS AÇÕES		13.000.000,00		
1713.50.2.1	TRANSFERÊNCIAS DE RECURSOS DO BLOCO DE MANUTENÇÃO DAS AÇÕES	0.1.29.002.003	13.000.000,00		
1713.50.3.0	TRANSFERÊNCIAS DE RECURSOS DO BLOCO DE MANUTENÇÃO DAS AÇÕES		1.240.000,00		
1713.50.3.1	TRANSFERÊNCIAS DE RECURSOS DO BLOCO DE MANUTENÇÃO DAS AÇÕES	0.1.29.002.003	1.240.000,00		
1713.50.4.0	TRANSFERÊNCIAS DE RECURSOS DO BLOCO DE MANUTENÇÃO DAS AÇÕES		500.000,00		
1713.50.4.1	TRANSFERÊNCIAS DE RECURSOS DO BLOCO DE MANUTENÇÃO DAS AÇÕES	0.1.29.002.003	500.000,00		
1713.50.5.0	TRANSFERÊNCIAS DE RECURSOS DO BLOCO DE MANUTENÇÃO DAS AÇÕES		720.000,00		
1713.50.5.1	TRANSFERÊNCIAS DE RECURSOS DO BLOCO DE MANUTENÇÃO DAS AÇÕES	0.1.29.002.003	720.000,00		
1713.50.9.0	TRANSFERÊNCIAS DE RECURSOS DO BLOCO DE MANUTENÇÃO DAS AÇÕES		8.000.000,00		
1713.50.9.1	TRANSFERÊNCIAS DE RECURSOS DO BLOCO DE MANUTENÇÃO DAS AÇÕES	0.1.29.002.003	8.000.000,00		
1713.51.0.0	TRANSFERÊNCIAS DE RECURSOS DO SISTEMA ÚNICO DE SAÚDE - SUS -		240.000,00		
1713.51.3.0	TRANSFERÊNCIAS DE RECURSOS DO BLOCO DE ESTRUTURAÇÃO DA REDE		40.000,00		
1713.51.3.1	TRANSFERÊNCIAS DE RECURSOS DO BLOCO DE ESTRUTURAÇÃO DA REDE	0.1.29.002.003	40.000,00		
1713.51.5.0	TRANSFERÊNCIAS DE RECURSOS DO BLOCO DE ESTRUTURAÇÃO DA REDE		200.000,00		
1713.51.5.1	TRANSFERÊNCIAS DE RECURSOS DO BLOCO DE ESTRUTURAÇÃO DA REDE	0.1.29.002.003	200.000,00		
1714.00.0.0	TRANSFERÊNCIAS DE RECURSOS DO FUNDO NACIONAL DO DESENVOLVIME		3.970.000,00		
1714.50.0.0	TRANSFERÊNCIAS DO SALÁRIO-EDUCAÇÃO		1.100.000,00		
1714.50.0.1	TRANSFERÊNCIAS DO SALÁRIO-EDUCAÇÃO - PRINCIPAL	0.1.31.005.001	1.100.000,00		
1714.51.0.0	TRANSFERÊNCIAS DIRETAS DO FNDE REFERENTES AO PROGRAMA DINHEI		1.200.000,00		
1714.51.0.1	TRANSFERÊNCIAS DIRETAS DO FNDE REFERENTES AO PROGRAMA DINHEI	0.1.31.005.001	1.200.000,00		
1714.52.0.0	TRANSFERÊNCIAS REFERENTES AO PROGRAMA NACIONAL DE ALIMENTAÇÃO		1.300.000,00		
1714.52.0.1	TRANSFERÊNCIAS REFERENTES AO PROGRAMA NACIONAL DE ALIMENTAÇÃO	0.1.31.005.001	1.300.000,00		
1714.53.0.0	TRANSFERÊNCIAS REFERENTES AO PROGRAMA NACIONAL DE APOIO AO T		170.000,00		

**PREFEITURA MUNICIPAL DE REDENÇÃO**

RUA GUARANTÃ Nº 600 - CNPJ:04144168/0001-21

Anexo 02

Page 4

Orçamento Programa - Exercício de 2022

RECEITAS SEGUNDO AS CATEGORIAS ECONOMICAS

Lei: 850, Data: 30/12/2021

Código	Especificação	F.R.-C.A.	Desdobramento	SubCategoria Fonte	Categoria Econômica
1714.53.0.1	TRANSFERÊNCIAS REFERENTES AO PROGRAMA NACIONAL DE APOIO AO T	0.1.31.005.001	170.000,00		
1714.99.0.0	OUTRAS TRANSFERÊNCIAS DIRETAS DO FUNDO NACIONAL DO DESENVOLV		200.000,00		
1714.99.0.1	OUTRAS TRANSFERÊNCIAS DIRETAS DO FUNDO NACIONAL DO DESENVOLV	0.1.31.005.001	200.000,00		
1715.00.0.0	TRANSFERÊNCIAS DE RECURSOS DE COMPLEMENTAÇÃO DA UNIÃO AO FUN		22.270.000,00		
1715.50.0.0	TRANSFERÊNCIAS DE RECURSOS DE COMPLEMENTAÇÃO DA UNIÃO AO FUN		5.600.000,00		
1715.50.0.1	TRANSFERÊNCIAS DE RECURSOS DE COMPLEMENTAÇÃO DA UNIÃO AO FUN	0.1.38.010.001	5.600.000,00		
1715.51.0.0	TRANSFERÊNCIAS DE RECURSOS DE COMPLEMENTAÇÃO DA UNIÃO AO FUN		12.200.000,00		
1715.51.0.1	TRANSFERÊNCIAS DE RECURSOS DE COMPLEMENTAÇÃO DA UNIÃO AO FUN	0.1.38.010.001	12.200.000,00		
1715.52.0.0	TRANSFERÊNCIAS DE RECURSOS DE COMPLEMENTAÇÃO DA UNIÃO AO FUN		4.470.000,00		
1715.52.0.1	TRANSFERÊNCIAS DE RECURSOS DE COMPLEMENTAÇÃO DA UNIÃO AO FUN	0.1.38.010.001	4.470.000,00		
1716.00.0.0	TRANSFERÊNCIAS DE RECURSOS DO FUNDO NACIONAL DE ASSISTÊNCIA		802.000,00		
1716.50.0.0	TRANSFERÊNCIAS DE RECURSOS DO FUNDO NACIONAL DE ASSISTÊNCIA		802.000,00		
1716.50.0.1	TRANSFERÊNCIAS DE RECURSOS DO FUNDO NACIONAL DE ASSISTÊNCIA	0.1.30.003.001	180.000,00		
1716.50.0.1	TRANSFERÊNCIAS DE RECURSOS DO FUNDO NACIONAL DE ASSISTÊNCIA	0.1.30.003.001	622.000,00		
1719.00.0.0	OUTRAS TRANSFERÊNCIAS DE RECURSOS DA UNIÃO E DE SUAS ENTIDAD		100.000,00		
1719.51.0.0	TRANSFERÊNCIAS FINANCEIRAS DO ICMS - DESONERAÇÃO - L.C. Nº 8		100.000,00		
1719.51.0.1	TRANSFERÊNCIAS FINANCEIRAS DO ICMS - DESONERAÇÃO - L.C. Nº 8	0.1.19.001.001	100.000,00		
1720.00.0.0	TRANSFERÊNCIAS DOS ESTADOS E DO DISTRITO FEDERAL E DE SUAS E			46.400.000,00	
1721.00.0.0	PARTICIPAÇÃO NA RECEITA DOS ESTADOS E DISTRITO FEDERAL		44.400.000,00		
1721.50.0.0	COTA-PARTE DO ICMS		33.000.000,00		
1721.50.0.1	COTA-PARTE DO ICMS - PRINCIPAL	0.1.33.001.001	33.000.000,00		
1721.51.0.0	COTA-PARTE DO IPVA		10.000.000,00		
1721.51.0.1	COTA-PARTE DO IPVA - PRINCIPAL	0.1.33.001.001	10.000.000,00		
1721.52.0.0	COTA-PARTE DO IPI - MUNICÍPIOS		1.300.000,00		
1721.52.0.1	COTA-PARTE DO IPI - MUNICÍPIOS - PRINCIPAL	0.1.33.001.001	1.300.000,00		
1721.53.0.0	COTA-PARTE DA CONTRIBUIÇÃO DE INTERVENÇÃO NO DOMÍNIO ECONÔMI		100.000,00		
1721.53.0.1	COTA-PARTE DA CONTRIBUIÇÃO DE INTERVENÇÃO NO DOMÍNIO ECONÔMI	0.1.21.001.001	100.000,00		
1724.00.0.0	TRANSFERÊNCIAS DE CONVÊNIO DOS ESTADOS E DF E DE SUAS ENTID		2.000.000,00		
1724.99.0.0	OUTRAS TRANSFERÊNCIAS DE CONVÊNIO DOS ESTADOS E DF E DE SUA		2.000.000,00		
1724.99.0.1	OUTRAS TRANSFERÊNCIAS DE CONVÊNIO DOS ESTADOS E DF E DE SUA	0.1.45.001.001	2.000.000,00		
1750.00.0.0	TRANSFERÊNCIAS DE OUTRAS INSTITUIÇÕES PÚBLICAS			38.965.000,00	
1751.00.0.0	TRANSFERÊNCIAS DE RECURSOS DO FUNDO DE MANUTENÇÃO E DESENVOL		38.965.000,00		
1751.50.0.0	TRANSFERÊNCIAS DE RECURSOS DO FUNDO DE MANUTENÇÃO E DESENVOL		38.965.000,00		
1751.50.0.1	TRANSFERÊNCIAS DE RECURSOS DO FUNDO DE MANUTENÇÃO E DESENVOL	0.1.38.010.001	38.965.000,00		
1900.00.0.0	OUTRAS RECEITAS CORRENTES			644.000,00	
1910.00.0.0	MULTAS ADMINISTRATIVAS, CONTRATUAIS E JUDICIAIS			500.000,00	
1911.00.0.0	MULTAS ADMINISTRATIVAS, CONTRATUAIS E JUDICIAIS		500.000,00		
1911.01.0.0	MULTAS PREVISTAS EM LEGISLAÇÃO ESPECÍFICA		500.000,00		
1911.01.0.1	MULTAS PREVISTAS EM LEGISLAÇÃO ESPECÍFICA - PRINCIPAL	0.1.54.001.001	500.000,00		
1920.00.0.0	INDENIZAÇÕES, RESTITUIÇÕES E RESSARCIMENTOS			20.000,00	
1922.00.0.0	RESTITUIÇÕES		20.000,00		
1922.99.0.0	OUTRAS RESTITUIÇÕES		20.000,00		
1922.99.0.1	OUTRAS RESTITUIÇÕES - PRINCIPAL	0.1.01.001.001	20.000,00		
1990.00.0.0	DEMAIS RECEITAS CORRENTES			124.000,00	
1999.00.0.0	OUTRAS RECEITAS CORRENTES		124.000,00		
1999.03.0.0	COMPENSAÇÕES FINANCEIRAS ENTRE O REGIME GERAL E OS REGIMES P		50.000,00		
1999.03.0.1	COMPENSAÇÕES FINANCEIRAS ENTRE O REGIME GERAL E OS REGIMES P	3.1.06.006.001	50.000,00		
1999.99.0.0	OUTRAS RECEITAS		74.000,00		
1999.99.2.0	OUTRAS RECEITAS NÃO ARRECADADAS E NÃO		74.000,00		

**PREFEITURA MUNICIPAL DE REDENÇÃO**

RUA GUARANTÃ Nº 600 - CNPJ:04144168/0001-21

Anexo 02

Page 5

Orçamento Programa - Exercício de 2022

RECEITAS SEGUNDO AS CATEGORIAS ECONOMICAS

Lei: 850, Data: 30/12/2021

Código	Especificação	F.R.-C.A.	Desdobramento	SubCategoria Fonte	Categoria Econômica
1999.99.2.1	PROJETADAS PELA RFB - OUTRAS RECEITAS NÃO ARRECADADAS E NÃO PROJETADAS PELA RFB -	0.1.01.009.001	10.000,00		
1999.99.2.1	OUTRAS RECEITAS NÃO ARRECADADAS E NÃO PROJETADAS PELA RFB -	0.1.06.006.001	54.000,00		
1999.99.2.2	OUTRAS RECEITAS NÃO ARRECADADAS E NÃO PROJETADAS PELA RFB -	0.1.54.001.001	10.000,00		
2000.00.0.0	RECEITAS DE CAPITAL				27.266.000,00
2100.00.0.0	OPERAÇÕES DE CRÉDITO			4.016.000,00	
2110.00.0.0	OPERAÇÕES DE CRÉDITO - MERCADO INTERNO			4.016.000,00	
2112.00.0.0	OPERAÇÕES DE CRÉDITO CONTRATUAIS - MERCADO INTERNO		4.016.000,00		
2112.54.0.0	OPERAÇÕES DE CRÉDITO INTERNAS PARA PROGRAMAS DE MODERNIZAÇÃO		4.016.000,00		
2112.54.0.1	OPERAÇÕES DE CRÉDITO INTERNAS PARA PROGRAMAS DE MODERNIZAÇÃO	0.1.76.001.001	4.016.000,00		
2200.00.0.0	ALIENAÇÃO DE BENS			300.000,00	
2220.00.0.0	ALIENAÇÃO DE BENS IMÓVEIS			300.000,00	
2221.00.0.0	ALIENAÇÃO DE BENS IMÓVEIS		300.000,00		
2221.01.0.0	ALIENAÇÃO DE BENS IMÓVEIS		300.000,00		
2221.01.0.1	ALIENAÇÃO DE BENS IMÓVEIS - PRINCIPAL	0.1.78.001.001	300.000,00		
2400.00.0.0	TRANSFERÊNCIAS DE CAPITAL			22.950.000,00	
2410.00.0.0	TRANSFERÊNCIAS DA UNIÃO E DE SUAS ENTIDADES			18.100.000,00	
2411.00.0.0	TRANSFERÊNCIAS DE RECURSOS DO SISTEMA ÚNICO DE SAÚDE - SUS		100.000,00		
2411.50.0.0	TRANSFERÊNCIAS DE RECURSOS DO SISTEMA ÚNICO DE SAÚDE - SUS -		100.000,00		
2411.50.1.0	TRANSFERÊNCIAS DE RECURSOS DO BLOCO DE MANUTENÇÃO DAS AÇÕES		100.000,00		
2411.50.1.1	TRANSFERÊNCIAS DE RECURSOS DO BLOCO DE MANUTENÇÃO DAS AÇÕES	0.1.29.002.001	100.000,00		
2414.00.0.0	TRANSFERÊNCIAS DE CONVÊNIO DA UNIÃO E DE SUAS ENTIDADES		18.000.000,00		
2414.54.0.0	TRANSFERÊNCIAS DE CONVÊNIO DA UNIÃO DESTINADAS A PROGRAMAS		6.000.000,00		
2414.54.0.1	TRANSFERÊNCIAS DE CONVÊNIO DA UNIÃO DESTINADAS A PROGRAMAS	0.1.29.001.001	6.000.000,00		
2414.99.0.0	OUTRAS TRANSFERÊNCIAS DE CONVÊNIO DA UNIÃO E DE SUAS ENTIDA		12.000.000,00		
2414.99.0.1	OUTRAS TRANSFERÊNCIAS DE CONVÊNIO DA UNIÃO E DE SUAS ENTIDA	0.1.40.001.001	12.000.000,00		
2420.00.0.0	TRANSFERÊNCIAS DOS ESTADOS E DO DISTRITO FEDERAL E DE SUAS E			4.850.000,00	
2422.00.0.0	TRANSFERÊNCIAS DE CONVÊNIO DOS ESTADOS E DF E DE SUAS ENTID		4.850.000,00		
2422.51.0.0	TRANSFERÊNCIAS DE CONVÊNIO DOS ESTADOS DESTINADAS A PROGRAM		1.850.000,00		
2422.51.0.1	TRANSFERÊNCIAS DE CONVÊNIO DOS ESTADOS DESTINADAS A PROGRAM	0.1.45.005.002	1.850.000,00		
2422.54.0.0	TRANSFERÊNCIAS DE CONVÊNIO DOS ESTADOS DESTINADAS A PROGRAM		3.000.000,00		
2422.54.0.1	TRANSFERÊNCIAS DE CONVÊNIO DOS ESTADOS DESTINADAS A PROGRAM	0.1.45.001.001	3.000.000,00		
9000.00.0.0	(R) DEDUÇÕES DA RECEITA				-17.420.000,00
9500.00.0.0	(R) DEDUÇÕES DO FUNDEB			-17.420.000,00	
9510.00.0.0	(R) DEDUÇÕES DO FUNDEB		-17.420.000,00		
9510.00.0.0	(R) DEDUÇÕES DO FUNDEB			-17.420.000,00	
9510.00.0.0	(R) DEDUÇÕES DO FUNDEB	0.1.19.001.001	-8.560.000,00		
9510.00.0.0	(R) DEDUÇÕES DO FUNDEB	0.1.33.001.001	-8.860.000,00		
Total das Receitas (exceto Intra-Orçamentárias)					261.800.000,00

TOTALIZAÇÃO DAS RECEITAS POR CATEGORIA ECONOMICA

RECEITA CORRENTE

234.534.000,00

RECEITA DE CAPITAL

27.266.000,00



PREFEITURA MUNICIPAL DE REDENÇÃO
RUA GUARANTÃ Nº 600 - CNPJ:04144168/0001-21

Anexo 02
Page 6

Orçamento Programa - Exercício de 2022

RECEITAS SEGUNDO AS CATEGORIAS ECONOMICAS

Lei: 850, Data: 30/12/2021

Código	Especificação	F.R.-C.A.	Desdobramento	SubCategoria Fonte	Categoria Econômica
Total Geral das Receitas					261.800.000,00

**PREFEITURA MUNICIPAL DE REDENÇÃO**

RUA GUARANTÁ Nº 600 - CNPJ:04144168/0001-21

Orçamento Programa - Exercício de 2022

RECEITAS SEGUNDO AS CATEGORIAS ECONOMICAS

Anexo 02

Page 1

Lei: , Data:

Código	Especificação	F.R.-C.A.	Desdobramento	SubCategoria Fonte	Categoria Econômica
1000.00.0	RECEITAS CORRENTES				251.954.000,00
1100.00.0	IMPOSTOS, TAXAS E CONTRIBUIÇÕES DE MELHORIA			46.589.000,00	
1110.00.0	IMPOSTOS			27.890.000,00	
1112.00.0	IMPOSTOS SOBRE O PATRIMÔNIO		8.350.000,00		
1112.50.0	IMPOSTO SOBRE A PROPRIEDADE PREDIAL E TERRITORIAL URBANA		4.600.000,00		
1112.50.0.1	IMPOSTO SOBRE A PROPRIEDADE PREDIAL E TERRITORIAL URBANA - P	0.1.01.001.001	2.000.000,00		
1112.50.0.2	IMPOSTO SOBRE A PROPRIEDADE PREDIAL E TERRITORIAL URBANA - M	0.1.01.001.001	100.000,00		
1112.50.0.3	IMPOSTO SOBRE A PROPRIEDADE PREDIAL E TERRITORIAL URBANA - D	0.1.59.001.001	2.000.000,00		
1112.50.0.4	IMPOSTO SOBRE A PROPRIEDADE PREDIAL E TERRITORIAL URBANA - M	0.1.01.001.001	500.000,00		
1112.53.0	IMPOSTOS SOBRE TRANSMISSÃO "INTER VIVOS" DE BENS IMÓVEIS E D		3.750.000,00		
1112.53.0.1	IMPOSTOS SOBRE TRANSMISSÃO "INTER VIVOS" DE BENS IMÓVEIS E D	0.1.01.001.001	3.500.000,00		
1112.53.0.2	IMPOSTOS SOBRE TRANSMISSÃO "INTER VIVOS" DE BENS IMÓVEIS E D	0.1.01.001.001	100.000,00		
1112.53.0.3	IMPOSTOS SOBRE TRANSMISSÃO "INTER VIVOS" DE BENS IMÓVEIS E D	0.1.59.001.001	100.000,00		
1112.53.0.4	IMPOSTOS SOBRE TRANSMISSÃO "INTER VIVOS" DE BENS IMÓVEIS E D	0.1.01.001.001	50.000,00		
1113.00.0	IMPOSTOS SOBRE A RENDA E PROVENTOS DE QUALQUER NATUREZA		8.640.000,00		
1113.01.0	IMPOSTO SOBRE A RENDA DE PESSOA FÍSICA - IRPF		140.000,00		
1113.01.0.1	IMPOSTO SOBRE A RENDA DE PESSOA FÍSICA - IRPF - PRINCIPAL	0.1.01.001.001	50.000,00		
1113.01.0.2	IMPOSTO SOBRE A RENDA DE PESSOA FÍSICA - IRPF - MULTAS E JUR	0.1.01.001.001	20.000,00		
1113.01.0.3	IMPOSTO SOBRE A RENDA DE PESSOA FÍSICA - IRPF - DÍVIDA ATIVA	0.1.01.001.001	20.000,00		
1113.01.0.4	IMPOSTO SOBRE A RENDA DE PESSOA FÍSICA - IRPF - MULTAS E JUR	0.1.01.001.001	50.000,00		
1113.03.0	IMPOSTO SOBRE A RENDA - RETIDO NA FONTE		8.500.000,00		
1113.03.1.0	IMPOSTO SOBRE A RENDA - RETIDO NA FONTE - TRABALHO		5.000.000,00		
1113.03.1.1	IMPOSTO SOBRE A RENDA - RETIDO NA FONTE - TRABALHO - PRINCIP	0.1.01.001.001	5.000.000,00		
1113.03.4.0	IMPOSTO SOBRE A RENDA - RETIDO NA FONTE - OUTROS RENDIMENTOS		3.500.000,00		
1113.03.4.1	IMPOSTO SOBRE A RENDA - RETIDO NA FONTE - OUTROS RENDIMENTOS	0.1.01.001.001	3.500.000,00		
1114.00.0	IMPOSTOS SOBRE A PRODUÇÃO E CIRCULAÇÃO DE MERCADORIAS E SERV		1.350.000,00		
1114.51.0	IMPOSTOS SOBRE SERVIÇOS		1.350.000,00		
1114.51.1.0	IMPOSTO SOBRE SERVIÇOS DE QUALQUER NATUREZA - ISSQN		1.350.000,00		
1114.51.1.2	IMPOSTO SOBRE SERVIÇOS DE QUALQUER NATUREZA - ISSQN - MULTAS	0.1.01.001.001	350.000,00		
1114.51.1.3	IMPOSTO SOBRE SERVIÇOS DE QUALQUER NATUREZA - ISSQN - DÍVIDA	0.1.01.001.001	1.000.000,00		
1119.00.0	OUTROS IMPOSTOS		550.000,00		
1119.99.0	OUTROS IMPOSTOS		550.000,00		
1119.99.0.3	OUTROS IMPOSTOS - DÍVIDA ATIVA	0.1.01.001.001	500.000,00		
1119.99.0.4	OUTROS IMPOSTOS - MULTAS E JUROS DE MORA DA DÍVIDA ATIVA	0.1.01.001.001	50.000,00		
1120.00.0	TAXAS			6.599.000,00	
1121.00.0	TAXAS PELO EXERCÍCIO DO PODER DE POLÍCIA		4.049.000,00		
1121.01.0	TAXAS DE INSPEÇÃO, CONTROLE E FISCALIZAÇÃO		3.089.000,00		
1121.01.0.1	TAXAS DE INSPEÇÃO, CONTROLE E FISCALIZAÇÃO - PRINCIPAL	0.1.01.013.013	115.000,00		
1121.01.0.1	TAXAS DE INSPEÇÃO, CONTROLE E FISCALIZAÇÃO - PRINCIPAL	0.1.02.001.001	1.170.000,00		
1121.01.0.1	TAXAS DE INSPEÇÃO, CONTROLE E FISCALIZAÇÃO - PRINCIPAL	0.1.02.001.001	1.800.000,00		
1121.01.0.1	TAXAS DE INSPEÇÃO, CONTROLE E FISCALIZAÇÃO - PRINCIPAL	0.1.02.013.013	4.000,00		
1121.04.0	TAXA DE CONTROLE E FISCALIZAÇÃO AMBIENTAL		960.000,00		
1121.04.0.1	TAXA DE CONTROLE E FISCALIZAÇÃO AMBIENTAL - PRINCIPAL	0.1.02.008.001	960.000,00		
1122.00.0	TAXAS PELA PRESTAÇÃO DE SERVIÇOS		2.550.000,00		
1122.01.0	TAXAS PELA PRESTAÇÃO DE SERVIÇOS EM GERAL		2.550.000,00		
1122.01.0.1	TAXAS PELA PRESTAÇÃO DE SERVIÇOS EM GERAL - PRINCIPAL	0.1.02.001.001	320.000,00		
1122.01.0.1	TAXAS PELA PRESTAÇÃO DE SERVIÇOS EM GERAL - PRINCIPAL	0.1.02.001.001	2.200.000,00		
1122.01.0.1	TAXAS PELA PRESTAÇÃO DE SERVIÇOS EM GERAL - PRINCIPAL	0.1.02.013.013	30.000,00		



Código	Especificação	F.R.-C.A.	Desdobramento	Subcategoria	Fonte	Categoria
1130.00.0.0	CONTRIBUIÇÃO DE MELHORIA		12.100.000,00		12.100.000,00	
1131.00.0.0	CONTRIBUIÇÃO DE MELHORIA		12.100.000,00		12.100.000,00	
1131.51.0.0	CONTRIBUIÇÃO DE MELHORIA PARA EXPANSÃO DA		12.000.000,00		12.000.000,00	
1131.51.0.1	REDE DE ILUMINAÇÃO		12.000.000,00		12.000.000,00	
1131.53.0.0	CONTRIBUIÇÃO DE MELHORIA PARA EXPANSÃO DA		12.000.000,00		12.000.000,00	
1131.53.0.1	REDE DE ILUMINAÇÃO	0.1.04.001.001	12.000.000,00		12.000.000,00	
1131.53.0.0	CONTRIBUIÇÃO DE MELHORIA PARA PAVIMENTAÇÃO E		100.000,00		100.000,00	
1131.53.0.1	OBRAS COMPLEMEN	0.1.01.001.001	100.000,00		100.000,00	
1200.00.0.0	CONTRIBUIÇÕES		100.000,00		100.000,00	
1210.00.0.0	CONTRIBUIÇÕES SOCIAIS		13.490.000,00		13.490.000,00	
1215.00.0.0	CONTRIBUIÇÕES PARA REGIMES PRÓPRIOS DE		13.190.000,00		13.190.000,00	
1215.01.0.0	CONTRIBUIÇÃO DO SERVIDOR CIVIL		11.740.000,00		11.740.000,00	
1215.01.1.1	CONTRIBUIÇÃO DO SERVIDOR CIVIL ATIVO - PRINCIPAL	0.1.06.006.001	11.640.000,00		11.640.000,00	
1215.01.1.2	JURAS DE MOR	3.1.06.006.001	100.000,00		100.000,00	
1215.01.2.0	CONTRIBUIÇÃO DO SERVIDOR CIVIL INATIVO		350.000,00		350.000,00	
1215.01.2.1	CONTRIBUIÇÃO DO SERVIDOR CIVIL INATIVO	0.1.06.006.001	350.000,00		350.000,00	
1215.01.3.0	CONTRIBUIÇÃO DO SERVIDOR CIVIL - PENSIONISTAS		100.000,00		100.000,00	
1215.01.3.1	CONTRIBUIÇÃO DO SERVIDOR CIVIL - PENSIONISTAS	0.1.06.006.001	100.000,00		100.000,00	
1215.01.4.0	CONTRIBUIÇÃO ORIUNDA DE SENTENÇAS JUDICIAIS		1.000.000,00		1.000.000,00	
1215.01.4.1	CONTRIBUIÇÃO ORIUNDA DE SENTENÇAS JUDICIAIS	0.1.06.006.001	1.000.000,00		1.000.000,00	
1215.02.0.0	CONTRIBUIÇÃO PATRONAL - SERVIDOR CIVIL		200.000,00		200.000,00	
1215.02.1.0	CONTRIBUIÇÃO PATRONAL - SERVIDOR CIVIL ATIVO		200.000,00		200.000,00	
1215.02.1.1	CONTRIBUIÇÃO PATRONAL - SERVIDOR CIVIL ATIVO	0.1.06.006.001	100.000,00		100.000,00	
1215.02.1.2	CONTRIBUIÇÃO PATRONAL - SERVIDOR CIVIL ATIVO -	3.1.06.006.001	100.000,00		100.000,00	
1215.03.0.0	MULTAS E JUR		100.000,00		100.000,00	
1215.03.0.1	CONTRIBUIÇÃO DO SERVIDOR CIVIL - PARCELAMENTOS	0.1.06.006.001	100.000,00		100.000,00	
1300.00.0.0	RECETA PATRIMONIAL		100.000,00		100.000,00	
1310.00.0.0	EXPLORAÇÃO DO PATRIMÔNIO IMOBILIÁRIO DO		5.474.000,00		5.474.000,00	
1310.00.0.0	EXPLORAÇÃO DO PATRIMÔNIO IMOBILIÁRIO DO		100.000,00		100.000,00	
1311.02.0.0	CONCESSÃO, PERMISSÃO, AUTORIZAÇÃO OU CESSA		100.000,00		100.000,00	
1311.02.0.1	CONCESSÃO, PERMISSÃO, AUTORIZAÇÃO OU CESSA	0.1.02.008.001	100.000,00		100.000,00	
1320.00.0.0	VALORES MOBILIÁRIOS		1.220.000,00		1.220.000,00	
1321.00.0.0	JURROS E CORREÇÕES MONETÁRIAS		944.000,00		944.000,00	
1321.01.0.0	REMUERNAÇÃO DE DEPÓSITOS BANCÁRIOS		10.000,00		10.000,00	
1321.01.0.1	REMUERNAÇÃO DE DEPÓSITOS BANCÁRIOS	0.1.02.008.001	10.000,00		10.000,00	
1321.01.0.1	REMUERNAÇÃO DE DEPÓSITOS BANCÁRIOS	0.1.66.009.001	5.000,00		5.000,00	
1321.01.0.1	REMUERNAÇÃO DE DEPÓSITOS BANCÁRIOS	0.1.66.005.001	100.000,00		100.000,00	
1321.01.0.1	REMUERNAÇÃO DE DEPÓSITOS BANCÁRIOS	0.1.70.002.001	5.000,00		5.000,00	
1321.01.0.1	REMUERNAÇÃO DE DEPÓSITOS BANCÁRIOS	0.1.70.002.003	4.000,00		4.000,00	
1321.01.0.1	REMUERNAÇÃO DE DEPÓSITOS BANCÁRIOS	0.1.73.006.001	770.000,00		770.000,00	
1321.01.0.1	REMUERNAÇÃO DE DEPÓSITOS BANCÁRIOS	0.1.73.013.013	50.000,00		50.000,00	
1321.04.0.0	REMUERNAÇÃO DOS RECURSOS DO REGIME PRÓPRIO		3.210.000,00		3.210.000,00	
1321.04.0.1	REMUERNAÇÃO DOS RECURSOS DO REGIME PRÓPRIO	0.1.06.006.001	3.210.000,00		3.210.000,00	
1400.00.0.0	RECETA AGROPECUÁRIA		500.000,00		500.000,00	
1410.00.0.0	RECETA AGROPECUÁRIA		500.000,00		500.000,00	
1411.01.0.0	RECETA AGROPECUÁRIA		500.000,00		500.000,00	
1411.01.0.1	RECETA AGROPECUÁRIA - PRINCIPAL	0.1.59.001.001	500.000,00		500.000,00	
1600.00.0.0	RECETA DE SERVIÇOS		100.000,00		100.000,00	
1610.00.0.0	SERVIÇOS ADMINISTRATIVOS E COMERCIAIS GERAIS		100.000,00		100.000,00	
1611.00.0.0	SERVIÇOS ADMINISTRATIVOS E COMERCIAIS GERAIS		100.000,00		100.000,00	

**PREFEITURA MUNICIPAL DE REDENÇÃO**

RUA GUARANTÃ Nº 600 - CNPJ:04144168/0001-21

Anexo 02

Page 3

Orçamento Programa - Exercício de 2022

RECEITAS SEGUNDO AS CATEGORIAS ECONOMICAS

Lei: , Data:

Código	Especificação	F.R.-C.A.	Desdobramento	SubCategoria Fonte	Categoria Econômica
1611.02.0.0	INSCRIÇÃO EM CONCURSOS E PROCESSOS SELETIVOS		100.000,00		
1611.02.0.1	INSCRIÇÃO EM CONCURSOS E PROCESSOS SELETIVOS - PRINCIPAL	0.1.01.001.001	100.000,00		
1700.00.0.0	TRANSFERÊNCIAS CORRENTES			185.157.000,00	
1710.00.0.0	TRANSFERÊNCIAS DA UNIÃO E DE SUAS ENTIDADES			99.792.000,00	
1711.00.0.0	TRANSFERÊNCIAS DECORRENTES DE PARTICIPAÇÃO NA RECEITA DA UNI		42.750.000,00		
1711.51.0.0	COTA-PARTE DO FUNDO DE PARTICIPAÇÃO DOS MUNICÍPIOS - FPM		42.000.000,00		
1711.51.1.0	COTA-PARTE DO FUNDO DE PARTICIPAÇÃO DOS MUNICÍPIOS - COTA ME		42.000.000,00		
1711.51.1.1	COTA-PARTE DO FUNDO DE PARTICIPAÇÃO DOS MUNICÍPIOS - COTA ME	0.1.19.001.001	42.000.000,00		
1711.52.0.0	COTA-PARTE DO IMPOSTO SOBRE A PROPRIEDADE TERRITORIAL RURAL		700.000,00		
1711.52.0.1	COTA-PARTE DO IMPOSTO SOBRE A PROPRIEDADE TERRITORIAL RURAL	0.1.19.001.001	700.000,00		
1711.55.0.0	COTA-PARTE DO IMPOSTO SOBRE OPERAÇÕES DE CRÉDITO, CÂMBIO E S		50.000,00		
1711.55.0.1	COTA-PARTE DO IMPOSTO SOBRE OPERAÇÕES DE CRÉDITO, CÂMBIO E S	0.1.22.001.001	50.000,00		
1712.00.0.0	TRANSFERÊNCIAS DAS COMPENSAÇÕES FINANCEIRAS PELA EXPLORAÇÃO		800.000,00		
1712.52.0.0	COTA-PARTE DA COMPENSAÇÃO FINANCEIRA PELA PRODUÇÃO DE PETRÓL		800.000,00		
1712.52.4.0	COTA-PARTE DO FUNDO ESPECIAL DO PETRÓLEO - FEP		800.000,00		
1712.52.4.1	COTA-PARTE DO FUNDO ESPECIAL DO PETRÓLEO - FEP - PRINCIPAL	0.1.33.001.001	800.000,00		
1713.00.0.0	TRANSFERÊNCIAS DE RECURSOS DO SISTEMA ÚNICO DE SAÚDE - SUS		29.100.000,00		
1713.50.0.0	TRANSFERÊNCIAS DE RECURSOS DO SISTEMA ÚNICO DE SAÚDE - SUS -		28.860.000,00		
1713.50.1.0	TRANSFERÊNCIAS DE RECURSOS DO BLOCO DE MANUTENÇÃO DAS AÇÕES		5.400.000,00		
1713.50.1.1	TRANSFERÊNCIAS DE RECURSOS DO BLOCO DE MANUTENÇÃO DAS AÇÕES	0.1.29.002.003	5.400.000,00		
1713.50.2.0	TRANSFERÊNCIAS DE RECURSOS DO BLOCO DE MANUTENÇÃO DAS AÇÕES		13.000.000,00		
1713.50.2.1	TRANSFERÊNCIAS DE RECURSOS DO BLOCO DE MANUTENÇÃO DAS AÇÕES	0.1.29.002.003	13.000.000,00		
1713.50.3.0	TRANSFERÊNCIAS DE RECURSOS DO BLOCO DE MANUTENÇÃO DAS AÇÕES		1.240.000,00		
1713.50.3.1	TRANSFERÊNCIAS DE RECURSOS DO BLOCO DE MANUTENÇÃO DAS AÇÕES	0.1.29.002.003	1.240.000,00		
1713.50.4.0	TRANSFERÊNCIAS DE RECURSOS DO BLOCO DE MANUTENÇÃO DAS AÇÕES		500.000,00		
1713.50.4.1	TRANSFERÊNCIAS DE RECURSOS DO BLOCO DE MANUTENÇÃO DAS AÇÕES	0.1.29.002.003	500.000,00		
1713.50.5.0	TRANSFERÊNCIAS DE RECURSOS DO BLOCO DE MANUTENÇÃO DAS AÇÕES		720.000,00		
1713.50.5.1	TRANSFERÊNCIAS DE RECURSOS DO BLOCO DE MANUTENÇÃO DAS AÇÕES	0.1.29.002.003	720.000,00		
1713.50.9.0	TRANSFERÊNCIAS DE RECURSOS DO BLOCO DE MANUTENÇÃO DAS AÇÕES		8.000.000,00		
1713.50.9.1	TRANSFERÊNCIAS DE RECURSOS DO BLOCO DE MANUTENÇÃO DAS AÇÕES	0.1.29.002.003	8.000.000,00		
1713.51.0.0	TRANSFERÊNCIAS DE RECURSOS DO SISTEMA ÚNICO DE SAÚDE - SUS -		240.000,00		
1713.51.3.0	TRANSFERÊNCIAS DE RECURSOS DO BLOCO DE ESTRUTURAÇÃO DA REDE		40.000,00		
1713.51.3.1	TRANSFERÊNCIAS DE RECURSOS DO BLOCO DE ESTRUTURAÇÃO DA REDE	0.1.29.002.003	40.000,00		
1713.51.5.0	TRANSFERÊNCIAS DE RECURSOS DO BLOCO DE ESTRUTURAÇÃO DA REDE		200.000,00		
1713.51.5.1	TRANSFERÊNCIAS DE RECURSOS DO BLOCO DE ESTRUTURAÇÃO DA REDE	0.1.29.002.003	200.000,00		
1714.00.0.0	TRANSFERÊNCIAS DE RECURSOS DO FUNDO NACIONAL DO DESENVOLVIME		3.970.000,00		
1714.50.0.0	TRANSFERÊNCIAS DO SALÁRIO-EDUCAÇÃO		1.100.000,00		
1714.50.0.1	TRANSFERÊNCIAS DO SALÁRIO-EDUCAÇÃO - PRINCIPAL	0.1.31.005.001	1.100.000,00		
1714.51.0.0	TRANSFERÊNCIAS DIRETAS DO FNDE REFERENTES AO PROGRAMA DINHEI		1.200.000,00		
1714.51.0.1	TRANSFERÊNCIAS DIRETAS DO FNDE REFERENTES AO PROGRAMA DINHEI	0.1.31.005.001	1.200.000,00		
1714.52.0.0	TRANSFERÊNCIAS REFERENTES AO PROGRAMA NACIONAL DE ALIMENTAÇÃO		1.300.000,00		
1714.52.0.1	TRANSFERÊNCIAS REFERENTES AO PROGRAMA NACIONAL DE ALIMENTAÇÃO	0.1.31.005.001	1.300.000,00		
1714.53.0.0	TRANSFERÊNCIAS REFERENTES AO PROGRAMA NACIONAL DE APOIO AO T		170.000,00		
1714.53.0.1	TRANSFERÊNCIAS REFERENTES AO PROGRAMA NACIONAL DE APOIO AO T	0.1.31.005.001	170.000,00		
1714.99.0.0	OUTRAS TRANSFERÊNCIAS DIRETAS DO FUNDO		200.000,00		



PREFEITURA MUNICIPAL DE REDENÇÃO
RUA GUARANTÃ Nº 600 - CNPJ:04144168/0001-21

Anexo 02
Page 4

Orçamento Programa - Exercício de 2022

RECEITAS SEGUNDO AS CATEGORIAS ECONOMICAS

Lei: , Data:

Código	Especificação	F.R.-C.A.	Desdobramento	SubCategoria Fonte	Categoria Econômica
1714.99.0.1	NACIONAL DO DESENVOLV	0.1.31.005.001	200.000,00		
1715.00.0.0	OUTRAS TRANSFERÊNCIAS DIRETAS DO FUNDO NACIONAL DO DESENVOLV		22.270.000,00		
1715.50.0.0	TRANSFERÊNCIAS DE RECURSOS DE COMPLEMENTAÇÃO DA UNIÃO AO FUN		5.600.000,00		
1715.50.0.1	TRANSFERÊNCIAS DE RECURSOS DE COMPLEMENTAÇÃO DA UNIÃO AO FUN	0.1.38.010.001	5.600.000,00		
1715.51.0.0	TRANSFERÊNCIAS DE RECURSOS DE COMPLEMENTAÇÃO DA UNIÃO AO FUN		12.200.000,00		
1715.51.0.1	TRANSFERÊNCIAS DE RECURSOS DE COMPLEMENTAÇÃO DA UNIÃO AO FUN	0.1.38.010.001	12.200.000,00		
1715.52.0.0	TRANSFERÊNCIAS DE RECURSOS DE COMPLEMENTAÇÃO DA UNIÃO AO FUN		4.470.000,00		
1715.52.0.1	TRANSFERÊNCIAS DE RECURSOS DE COMPLEMENTAÇÃO DA UNIÃO AO FUN	0.1.38.010.001	4.470.000,00		
1716.00.0.0	TRANSFERÊNCIAS DE RECURSOS DO FUNDO NACIONAL DE ASSISTÊNCIA		802.000,00		
1716.50.0.0	TRANSFERÊNCIAS DE RECURSOS DO FUNDO NACIONAL DE ASSISTÊNCIA		802.000,00		
1716.50.0.1	TRANSFERÊNCIAS DE RECURSOS DO FUNDO NACIONAL DE ASSISTÊNCIA	0.1.30.003.001	180.000,00		
1716.50.0.1	TRANSFERÊNCIAS DE RECURSOS DO FUNDO NACIONAL DE ASSISTÊNCIA	0.1.30.003.001	622.000,00		
1719.00.0.0	OUTRAS TRANSFERÊNCIAS DE RECURSOS DA UNIÃO E DE SUAS ENTIDAD		100.000,00		
1719.51.0.0	TRANSFERÊNCIAS FINANCEIRAS DO ICMS - DESONERAÇÃO - L.C. Nº 8		100.000,00		
1719.51.0.1	TRANSFERÊNCIAS FINANCEIRAS DO ICMS - DESONERAÇÃO - L.C. Nº 8	0.1.19.001.001	100.000,00		
1720.00.0.0	TRANSFERÊNCIAS DOS ESTADOS E DO DISTRITO FEDERAL E DE SUAS E			46.400.000,00	
1721.00.0.0	PARTICIPAÇÃO NA RECEITA DOS ESTADOS E DISTRITO FEDERAL		44.400.000,00		
1721.50.0.0	COTA-PARTE DO ICMS		33.000.000,00		
1721.50.0.1	COTA-PARTE DO ICMS - PRINCIPAL	0.1.33.001.001	33.000.000,00		
1721.51.0.0	COTA-PARTE DO IPVA		10.000.000,00		
1721.51.0.1	COTA-PARTE DO IPVA - PRINCIPAL	0.1.33.001.001	10.000.000,00		
1721.52.0.0	COTA-PARTE DO IPI - MUNICÍPIOS		1.300.000,00		
1721.52.0.1	COTA-PARTE DO IPI - MUNICÍPIOS - PRINCIPAL	0.1.33.001.001	1.300.000,00		
1721.53.0.0	COTA-PARTE DA CONTRIBUIÇÃO DE INTERVENÇÃO NO DOMÍNIO ECONÔMI		100.000,00		
1721.53.0.1	COTA-PARTE DA CONTRIBUIÇÃO DE INTERVENÇÃO NO DOMÍNIO ECONÔMI	0.1.21.001.001	100.000,00		
1724.00.0.0	TRANSFERÊNCIAS DE CONVÊNIOS DOS ESTADOS E DF E DE SUAS ENTID		2.000.000,00		
1724.99.0.0	OUTRAS TRANSFERÊNCIAS DE CONVÊNIOS DOS ESTADOS E DF E DE SUA		2.000.000,00		
1724.99.0.1	OUTRAS TRANSFERÊNCIAS DE CONVÊNIOS DOS ESTADOS E DF E DE SUA	0.1.45.001.001	2.000.000,00		
1750.00.0.0	TRANSFERÊNCIAS DE OUTRAS INSTITUIÇÕES PÚBLICAS			38.965.000,00	
1751.00.0.0	TRANSFERÊNCIAS DE RECURSOS DO FUNDO DE MANUTENÇÃO E DESENVOL		38.965.000,00		
1751.50.0.0	TRANSFERÊNCIAS DE RECURSOS DO FUNDO DE MANUTENÇÃO E DESENVOL		38.965.000,00		
1751.50.0.1	TRANSFERÊNCIAS DE RECURSOS DO FUNDO DE MANUTENÇÃO E DESENVOL	0.1.38.010.001	38.965.000,00		
1900.00.0.0	OUTRAS RECEITAS CORRENTES			644.000,00	
1910.00.0.0	MULTAS ADMINISTRATIVAS, CONTRATUAIS E JUDICIAIS			500.000,00	
1911.00.0.0	MULTAS ADMINISTRATIVAS, CONTRATUAIS E JUDICIAIS		500.000,00		
1911.01.0.0	MULTAS PREVISTAS EM LEGISLAÇÃO ESPECÍFICA		500.000,00		
1911.01.0.1	MULTAS PREVISTAS EM LEGISLAÇÃO ESPECÍFICA - PRINCIPAL	0.1.54.001.001	500.000,00		
1920.00.0.0	INDENIZAÇÕES, RESTITUIÇÕES E RESSARCIMENTOS			20.000,00	
1922.00.0.0	RESTITUIÇÕES		20.000,00		
1922.99.0.0	OUTRAS RESTITUIÇÕES		20.000,00		
1922.99.0.1	OUTRAS RESTITUIÇÕES - PRINCIPAL	0.1.01.001.001	20.000,00		
1990.00.0.0	DEMAIS RECEITAS CORRENTES			124.000,00	
1999.00.0.0	OUTRAS RECEITAS CORRENTES		124.000,00		
1999.03.0.0	COMPENSAÇÕES FINANCEIRAS ENTRE O REGIME GERAL E OS REGIMES P		50.000,00		
1999.03.0.1	COMPENSAÇÕES FINANCEIRAS ENTRE O REGIME GERAL E OS REGIMES P	3.1.06.006.001	50.000,00		
1999.99.0.0	OUTRAS RECEITAS		74.000,00		
1999.99.2.0	OUTRAS RECEITAS NÃO ARRECADADAS E NÃO PROJETADAS PELA RFB -		74.000,00		
1999.99.2.1	OUTRAS RECEITAS NÃO ARRECADADAS E NÃO PROJETADAS PELA RFB -	0.1.01.009.001	10.000,00		

**PREFEITURA MUNICIPAL DE REDENÇÃO**

RUA GUARANTÃ Nº 600 - CNPJ:04144168/0001-21

Anexo 02

Page 5

Orçamento Programa - Exercício de 2022

RECEITAS SEGUNDO AS CATEGORIAS ECONOMICAS

Lei: , Data:

Código	Especificação	F.R.-C.A.	Desdobramento	SubCategoria Fonte	Categoria Econômica
1999.99.2.1	OUTRAS RECEITAS NÃO ARRECADADAS E NÃO PROJETADAS PELA RFB -	0.1.06.006.001	54.000,00		
1999.99.2.2	OUTRAS RECEITAS NÃO ARRECADADAS E NÃO PROJETADAS PELA RFB -	0.1.54.001.001	10.000,00		
2000.00.0.0	RECEITAS DE CAPITAL				27.266.000,00
2100.00.0.0	OPERAÇÕES DE CRÉDITO			4.016.000,00	
2110.00.0.0	OPERAÇÕES DE CRÉDITO - MERCADO INTERNO			4.016.000,00	
2112.00.0.0	OPERAÇÕES DE CRÉDITO CONTRATUAIS - MERCADO INTERNO		4.016.000,00		
2112.54.0.0	OPERAÇÕES DE CRÉDITO INTERNAS PARA PROGRAMAS DE MODERNIZAÇÃO		4.016.000,00		
2112.54.0.1	OPERAÇÕES DE CRÉDITO INTERNAS PARA PROGRAMAS DE MODERNIZAÇÃO	0.1.76.001.001	4.016.000,00		
2200.00.0.0	ALIENAÇÃO DE BENS			300.000,00	
2220.00.0.0	ALIENAÇÃO DE BENS IMÓVEIS			300.000,00	
2221.00.0.0	ALIENAÇÃO DE BENS IMÓVEIS		300.000,00		
2221.01.0.0	ALIENAÇÃO DE BENS IMÓVEIS		300.000,00		
2221.01.0.1	ALIENAÇÃO DE BENS IMÓVEIS - PRINCIPAL	0.1.78.001.001	300.000,00		
2400.00.0.0	TRANSFERÊNCIAS DE CAPITAL			22.950.000,00	
2410.00.0.0	TRANSFERÊNCIAS DA UNIÃO E DE SUAS ENTIDADES			18.100.000,00	
2411.00.0.0	TRANSFERÊNCIAS DE RECURSOS DO SISTEMA ÚNICO DE SAÚDE - SUS		100.000,00		
2411.50.0.0	TRANSFERÊNCIAS DE RECURSOS DO SISTEMA ÚNICO DE SAÚDE - SUS -		100.000,00		
2411.50.1.0	TRANSFERÊNCIAS DE RECURSOS DO BLOCO DE MANUTENÇÃO DAS AÇÕES		100.000,00		
2411.50.1.1	TRANSFERÊNCIAS DE RECURSOS DO BLOCO DE MANUTENÇÃO DAS AÇÕES	0.1.29.002.001	100.000,00		
2414.00.0.0	TRANSFERÊNCIAS DE CONVÊNIO DA UNIÃO E DE SUAS ENTIDADES		18.000.000,00		
2414.54.0.0	TRANSFERÊNCIAS DE CONVÊNIO DA UNIÃO DESTINADAS A PROGRAMAS		6.000.000,00		
2414.54.0.1	TRANSFERÊNCIAS DE CONVÊNIO DA UNIÃO DESTINADAS A PROGRAMAS	0.1.29.001.001	6.000.000,00		
2414.99.0.0	OUTRAS TRANSFERÊNCIAS DE CONVÊNIO DA UNIÃO E DE SUAS ENTIDA		12.000.000,00		
2414.99.0.1	OUTRAS TRANSFERÊNCIAS DE CONVÊNIO DA UNIÃO E DE SUAS ENTIDA	0.1.40.001.001	12.000.000,00		
2420.00.0.0	TRANSFERÊNCIAS DOS ESTADOS E DO DISTRITO FEDERAL E DE SUAS E			4.850.000,00	
2422.00.0.0	TRANSFERÊNCIAS DE CONVÊNIO DOS ESTADOS E DF E DE SUAS ENTID		4.850.000,00		
2422.51.0.0	TRANSFERÊNCIAS DE CONVÊNIO DOS ESTADOS DESTINADAS A PROGRAM		1.850.000,00		
2422.51.0.1	TRANSFERÊNCIAS DE CONVÊNIO DOS ESTADOS DESTINADAS A PROGRAM	0.1.45.005.002	1.850.000,00		
2422.54.0.0	TRANSFERÊNCIAS DE CONVÊNIO DOS ESTADOS DESTINADAS A PROGRAM		3.000.000,00		
2422.54.0.1	TRANSFERÊNCIAS DE CONVÊNIO DOS ESTADOS DESTINADAS A PROGRAM	0.1.45.001.001	3.000.000,00		
9000.00.0.0	(R) DEDUÇÕES DA RECEITA				-17.420.000,00
9500.00.0.0	(R) DEDUÇÕES DO FUNDEB			-17.420.000,00	
9510.00.0.0	(R) DEDUÇÕES DO FUNDEB		-17.420.000,00		
9510.00.0.0	(R) DEDUÇÕES DO FUNDEB			-17.420.000,00	
9510.00.0.0	(R) DEDUÇÕES DO FUNDEB	0.1.19.001.001	-8.560.000,00		
9510.00.0.0	(R) DEDUÇÕES DO FUNDEB	0.1.33.001.001	-8.860.000,00		
Total das Receitas (exceto Intra-Orçamentárias)					261.800.000,00

TOTALIZAÇÃO DAS RECEITAS POR CATEGORIA ECONOMICA

RECEITA CORRENTE

234.534.000,00

RECEITA DE CAPITAL

27.266.000,00



PREFEITURA MUNICIPAL DE REDENÇÃO

RUA GUARANTÃ Nº 600 - CNPJ:04144168/0001-21

Orçamento Programa - Exercício de 2022

RECEITAS SEGUNDO AS CATEGORIAS ECONOMICAS

Anexo 02

Page 6

Lei: , Data:

Código	Especificação	F.R.-C.A.	Desdobramento	SubCategoria Fonte	Categoria Econômica
Total Geral das Receitas					261.800.000,00

**PREFEITURA MUNICIPAL DE REDENÇÃO**

RUA GUARANTÃ Nº 600 - CNPJ:04144168/0001-21

Orçamento Programa - Exercício de 2022

Anexo 02

Page 2

NATUREZA DA DESPESA POR ORGÃO E UNIDADE

Lei: 850, Data: 30/12/2021

PODER 10 ORÇAMENTO FISCAL						
ORGÃO 02 GABINETE DO PREFEITO						
UNIDADE 01 GABINETE DO PREFEITO						
Código	Especificação	F.R.-C.A.	Elemento	Modalidade	Grupo	Categoria Econômica
3.0.00.00	DESPESAS CORRENTES					195.000,00
3.0.00.00	DESPESAS CORRENTES					1.044.000,00
3.1.00.00	PESSOAL E ENCARGOS SOCIAIS				930.000,00	
3.1.90.00	APLICAÇÕES DIRETAS			930.000,00		
3.1.90.04	CONTRATAÇÃO POR TEMPO DETERMINADO	0.1.19.001.001	300.000,00			
3.1.90.11	VENCIMENTOS E VANTAGENS FIXAS - PESSOAL CIVIL	0.1.19.001.001	450.000,00			
3.1.90.13	OBRIGAÇÕES PATRONAIS	0.1.33.001.001	150.000,00			
3.1.90.16	OUTRAS DESPESAS VARIÁVEIS - PESSOAL CIVIL	0.1.33.001.001	10.000,00			
3.1.90.91	SENTENÇAS JUDICIAIS	0.1.33.001.001	10.000,00			
3.1.90.92	DESPESAS DE EXERCÍCIOS ANTERIORES	0.1.33.001.001	10.000,00			
3.3.00.00	OUTRAS DESPESAS CORRENTES				309.000,00	
3.3.90.00	APLICAÇÕES DIRETAS			309.000,00		
3.3.90.14	DIÁRIAS - CIVIL	0.1.33.001.001	60.000,00			
3.3.90.30	MATERIAL DE CONSUMO	0.1.19.001.001	115.000,00			
3.3.90.33	PASSAGENS E DESPESAS COM LOCOMOÇÃO	0.1.19.001.001	5.000,00			
3.3.90.35	SERVIÇOS DE CONSULTORIA	0.1.19.001.001	5.000,00			
3.3.90.35	SERVIÇOS DE CONSULTORIA	0.1.19.001.001	60.000,00			
3.3.90.36	OUTROS SERVIÇOS DE TERCEIROS - PESSOA FÍSICA	0.1.19.001.001	19.000,00			
3.3.90.36	OUTROS SERVIÇOS DE TERCEIROS - PESSOA FÍSICA	0.1.19.001.001	5.000,00			
3.3.90.39	OUTROS SERVIÇOS DE TERCEIROS - PESSOA JURÍDICA	0.1.19.001.001	30.000,00			
3.3.90.91	SENTENÇAS JUDICIAIS	0.1.33.001.001	5.000,00			
3.3.90.92	DESPESAS DE EXERCÍCIOS ANTERIORES	0.1.19.001.001	5.000,00			
4.0.00.00	DESPESAS DE CAPITAL					110.000,00
4.4.00.00	INVESTIMENTOS				110.000,00	
4.4.90.00	APLICAÇÕES DIRETAS			110.000,00		
4.4.90.52	EQUIPAMENTOS E MATERIAL PERMANENTE	0.1.19.001.001	10.000,00			
4.4.90.52	EQUIPAMENTOS E MATERIAL PERMANENTE	0.1.33.001.001	100.000,00			
TOTAL						1.349.000,00

**PREFEITURA MUNICIPAL DE REDENÇÃO**

RUA GUARANTÃ Nº 600 - CNPJ:04144168/0001-21

Orçamento Programa - Exercício de 2022

Anexo 02
Page 3**NATUREZA DA DESPESA POR ORGÃO E UNIDADE**

Lei: 850, Data: 30/12/2021

PODER		10 ORÇAMENTO FISCAL				
ORGÃO		03 PROCURADORIA GERAL DO MUNICIPIO				
UNIDADE		03 PROCURADORIA GERAL DO MUNICIPIO				
Código	Especificação	F.R.-C.A.	Elemento	Modalidade	Grupo	Categoria Econômica
3.0.00.00	DESPESAS CORRENTES					1.200.000,00
3.1.00.00	PESSOAL E ENCARGOS SOCIAIS				1.155.000,00	
3.1.90.00	APLICAÇÕES DIRETAS			1.155.000,00		
3.1.90.04	CONTRATAÇÃO POR TEMPO DETERMINADO	0.1.33.001.001	480.000,00			
3.1.90.11	VENCIMENTOS E VANTAGENS FIXAS - PESSOAL CIVIL	0.1.33.001.001	500.000,00			
3.1.90.13	OBRIGAÇÕES PATRONAIS	0.1.33.001.001	165.000,00			
3.1.90.91	SENTENÇAS JUDICIAIS	0.1.33.001.001	10.000,00			
3.3.00.00	OUTRAS DESPESAS CORRENTES				45.000,00	
3.3.90.00	APLICAÇÕES DIRETAS			45.000,00		
3.3.90.14	DIÁRIAS - CIVIL	0.1.19.001.001	15.000,00			
3.3.90.30	MATERIAL DE CONSUMO	0.1.33.001.001	5.000,00			
3.3.90.33	PASSAGENS E DESPESAS COM LOCOMOÇÃO	0.1.33.001.001	5.000,00			
3.3.90.35	SERVIÇOS DE CONSULTORIA	0.1.33.001.001	5.000,00			
3.3.90.36	OUTROS SERVIÇOS DE TERCEIROS - PESSOA FÍSICA	0.1.33.001.001	5.000,00			
3.3.90.39	OUTROS SERVIÇOS DE TERCEIROS - PESSOA JURÍDICA	0.1.19.001.001	10.000,00			
4.0.00.00	DESPESAS DE CAPITAL					20.000,00
4.4.00.00	INVESTIMENTOS				20.000,00	
4.4.90.00	APLICAÇÕES DIRETAS			20.000,00		
4.4.90.52	EQUIPAMENTOS E MATERIAL PERMANENTE	0.1.33.001.001	20.000,00			
TOTAL						1.220.000,00

**PREFEITURA MUNICIPAL DE REDENÇÃO**

RUA GUARANTÃ Nº 600 - CNPJ:04144168/0001-21

Orçamento Programa - Exercício de 2022

NATUREZA DA DESPESA POR ORGÃO E UNIDADE

Anexo 02

Page 5

Lei: 850, Data: 30/12/2021

PODER	10 ORÇAMENTO FISCAL					
ORGÃO	06 SECRETARIA MUNICIPAL DE FINANÇAS					
UNIDADE	01 RESERVA DE CONTINGÊNCIA					
Código	Especificação	F.R.-C.A.	Elemento	Modalidade	Grupo	Categoria Econômica
9.0.00.00	RESERVA DE CONTINGÊNCIA					1.680.000,00
9.9.00.00	RESERVA DE CONTINGÊNCIA				1.680.000,00	
9.9.99.00	RESERVA DE CONTINGÊNCIA			1.680.000,00		
9.9.99.00	À DEFINIR	0.1.01.001.001	1.680.000,00			
TOTAL						1.680.000,00

**PREFEITURA MUNICIPAL DE REDENÇÃO**

RUA GUARANTÃ Nº 600 - CNPJ:04144168/0001-21

Orçamento Programa - Exercício de 2022

Anexo 02

Page 6

NATUREZA DA DESPESA POR ORGÃO E UNIDADE

Lei: 850, Data: 30/12/2021

PODER 10 ORÇAMENTO FISCAL						
ORGÃO 06 SECRETARIA MUNICIPAL DE FINANÇAS						
UNIDADE 06 SECRETARIA MUNICIPAL DE FINANÇAS						
Código	Especificação	F.R.-C.A.	Elemento	Modalidade	Grupo	Categoria Econômica
3.0.00.00	DESPESAS CORRENTES					5.634.000,00
3.1.00.00	PESSOAL E ENCARGOS SOCIAIS				815.000,00	
3.1.90.00	APLICAÇÕES DIRETAS			815.000,00		
3.1.90.04	CONTRATAÇÃO POR TEMPO DETERMINADO	0.1.33.001.001	300.000,00			
3.1.90.11	VENCIMENTOS E VANTAGENS FIXAS - PESSOAL CIVIL	0.1.33.001.001	400.000,00			
3.1.90.13	OBRIGAÇÕES PATRONAIS	0.1.33.001.001	100.000,00			
3.1.90.16	OUTRAS DESPESAS VARIÁVEIS - PESSOAL CIVIL	0.1.33.001.001	5.000,00			
3.1.90.91	SENTENÇAS JUDICIAIS	0.1.33.001.001	5.000,00			
3.1.90.92	DESPESAS DE EXERCÍCIOS ANTERIORES	0.1.33.001.001	5.000,00			
3.3.00.00	OUTRAS DESPESAS CORRENTES				4.819.000,00	
3.3.90.00	APLICAÇÕES DIRETAS			4.819.000,00		
3.3.90.14	DIÁRIAS - CIVIL	0.1.33.001.001	20.000,00			
3.3.90.30	MATERIAL DE CONSUMO	0.1.19.001.001	20.000,00			
3.3.90.33	PASSAGENS E DESPESAS COM LOCOMOÇÃO	0.1.33.001.001	2.000,00			
3.3.90.35	SERVIÇOS DE CONSULTORIA	0.1.33.001.001	600.000,00			
3.3.90.36	OUTROS SERVIÇOS DE TERCEIROS - PESSOA FÍSICA	0.1.33.001.001	2.000,00			
3.3.90.39	OUTROS SERVIÇOS DE TERCEIROS - PESSOA JURÍDICA	0.1.33.001.001	400.000,00			
3.3.90.43	SUBVENÇÕES SOCIAIS	0.1.33.001.001	1.200.000,00			
3.3.90.47	OBRIGAÇÕES TRIBUTÁRIAS E CONTRIBUTIVAS	0.1.01.001.001	2.300.000,00			
3.3.90.47	OBRIGAÇÕES TRIBUTÁRIAS E CONTRIBUTIVAS	0.1.33.001.001	200.000,00			
3.3.90.91	SENTENÇAS JUDICIAIS	0.1.33.001.001	20.000,00			
3.3.90.92	DESPESAS DE EXERCÍCIOS ANTERIORES	0.1.33.001.001	5.000,00			
3.3.90.93	INDENIZAÇÕES E RESTITUIÇÕES	0.1.33.001.001	50.000,00			
4.0.00.00	DESPESAS DE CAPITAL					3.740.000,00
4.4.00.00	INVESTIMENTOS				40.000,00	
4.4.90.00	APLICAÇÕES DIRETAS			40.000,00		
4.4.90.52	EQUIPAMENTOS E MATERIAL PERMANENTE	0.1.19.001.001	40.000,00			
4.6.00.00	AMORTIZAÇÃO DA DÍVIDA				3.700.000,00	
4.6.90.00	APLICAÇÕES DIRETAS			3.700.000,00		
4.6.90.71	PRINCIPAL DA DÍVIDA CONTRATUAL RESGATADO	0.1.19.001.001	3.700.000,00			
TOTAL						9.374.000,00

**PREFEITURA MUNICIPAL DE REDENÇÃO**

RUA GUARANTÃ Nº 600 - CNPJ:04144168/0001-21

Orçamento Programa - Exercício de 2022

Anexo 02

Page 7

NATUREZA DA DESPESA POR ORGÃO E UNIDADE

Lei: 850, Data: 30/12/2021

PODER 10 ORÇAMENTO FISCAL						
ORGÃO 07 SECRETARIA MUNICIPAL DE ADMINISTRAÇÃO						
UNIDADE 07 SECRETARIA MUNICIPAL DE ADMINISTRAÇÃO						
Código	Especificação	F.R.-C.A.	Elemento	Modalidade	Grupo	Categoria Econômica
3.0.00.00	DESPESAS CORRENTES					2.000,00
3.0.00.00	DESPESAS CORRENTES					10.998.000,00
3.1.00.00	PESSOAL E ENCARGOS SOCIAIS				7.189.000,00	
3.1.90.00	APLICAÇÕES DIRETAS			7.189.000,00		
3.1.90.03	PENSÕES	0.1.19.001.001	115.000,00			
3.1.90.04	CONTRATAÇÃO POR TEMPO DETERMINADO	0.1.19.001.001	3.000.000,00			
3.1.90.11	VENCIMENTOS E VANTAGENS FIXAS - PESSOAL CIVIL	0.1.19.001.001	3.000.000,00			
3.1.90.13	OBRIGAÇÕES PATRONAIS	0.1.01.001.001	1.000.000,00			
3.1.90.16	OUTRAS DESPESAS VARIÁVEIS - PESSOAL CIVIL	0.1.19.001.001	2.000,00			
3.1.90.91	SENTENÇAS JUDICIAIS	0.1.19.001.001	70.000,00			
3.1.90.92	DESPESAS DE EXERCÍCIOS ANTERIORES	0.1.19.001.001	2.000,00			
3.3.00.00	OUTRAS DESPESAS CORRENTES				3.811.000,00	
3.3.90.00	APLICAÇÕES DIRETAS			3.811.000,00		
3.3.90.14	DIÁRIAS - CIVIL	0.1.19.001.001	35.000,00			
3.3.90.30	MATERIAL DE CONSUMO	0.1.33.001.001	390.000,00			
3.3.90.32	MATERIAL, BEM OU SERVIÇO PARA DISTRIBUIÇÃO GRATUITA	0.1.45.001.001	2.000,00			
3.3.90.33	PASSAGENS E DESPESAS COM LOCOMOÇÃO	0.1.19.001.001	2.000,00			
3.3.90.35	SERVIÇOS DE CONSULTORIA	0.1.19.001.001	2.000,00			
3.3.90.36	OUTROS SERVIÇOS DE TERCEIROS - PESSOA FÍSICA	0.1.01.001.001	170.000,00			
3.3.90.39	OUTROS SERVIÇOS DE TERCEIROS - PESSOA JURÍDICA	0.1.32.001.001	3.084.000,00			
3.3.90.47	OBRIGAÇÕES TRIBUTÁRIAS E CONTRIBUTIVAS	0.1.19.001.001	2.000,00			
3.3.90.48	OUTROS AUXÍLIOS FINANCEIROS A PESSOAS FÍSICAS	0.1.19.001.001	2.000,00			
3.3.90.91	SENTENÇAS JUDICIAIS	0.1.19.001.001	120.000,00			
3.3.90.92	DESPESAS DE EXERCÍCIOS ANTERIORES	0.1.19.001.001	2.000,00			
4.0.00.00	DESPESAS DE CAPITAL					150.000,00
4.4.00.00	INVESTIMENTOS				150.000,00	
4.4.90.00	APLICAÇÕES DIRETAS			150.000,00		
4.4.90.52	EQUIPAMENTOS E MATERIAL PERMANENTE	0.1.19.001.001	150.000,00			
TOTAL						11.150.000,00

**PREFEITURA MUNICIPAL DE REDENÇÃO**

RUA GUARANTÃ Nº 600 - CNPJ:04144168/0001-21

Orçamento Programa - Exercício de 2022

NATUREZA DA DESPESA POR ORGÃO E UNIDADE

Anexo 02

Page 8

Lei: 850, Data: 30/12/2021

PODER		10 ORÇAMENTO FISCAL				
ORGÃO		08 SEC. MUNICIPAL DE SEGURANÇA PÚBLICA				
UNIDADE		08 SECRETARIA MUNICIPAL DE SEGURANÇA PÚBLICA				
Código	Especificação	F.R.-C.A.	Elemento	Modalidade	Grupo	Categoria Económica
3.0.00.00	DESPESAS CORRENTES					1.015.000,00
3.1.00.00	PESSOAL E ENCARGOS SOCIAIS				860.000,00	
3.1.90.00	APLICAÇÕES DIRETAS			860.000,00		
3.1.90.04	CONTRATAÇÃO POR TEMPO DETERMINADO	0.1.19.001.001	390.000,00			
3.1.90.11	VENCIMENTOS E VANTAGENS FIXAS - PESSOAL CIVIL	0.1.19.001.001	330.000,00			
3.1.90.13	OBRIGAÇÕES PATRONAIS	0.1.19.001.001	124.000,00			
3.1.90.16	OUTRAS DESPESAS VARIÁVEIS - PESSOAL CIVIL	0.1.19.001.001	12.000,00			
3.1.90.91	SENTENÇAS JUDICIAIS	0.1.19.001.001	2.000,00			
3.1.90.92	DESPESAS DE EXERCÍCIOS ANTERIORES	0.1.19.001.001	2.000,00			
3.3.00.00	OUTRAS DESPESAS CORRENTES				155.000,00	
3.3.90.00	APLICAÇÕES DIRETAS			155.000,00		
3.3.90.14	DIÁRIAS - CIVIL	0.1.19.001.001	25.000,00			
3.3.90.30	MATERIAL DE CONSUMO	0.1.19.001.001	60.000,00			
3.3.90.33	PASSAGENS E DESPESAS COM LOCOMOÇÃO	0.1.19.001.001	2.000,00			
3.3.90.35	SERVIÇOS DE CONSULTORIA	0.1.19.001.001	2.000,00			
3.3.90.36	OUTROS SERVIÇOS DE TERCEIROS - PESSOA FÍSICA	0.1.19.001.001	28.000,00			
3.3.90.39	OUTROS SERVIÇOS DE TERCEIROS - PESSOA JURÍDICA	0.1.19.001.001	32.000,00			
3.3.90.91	SENTENÇAS JUDICIAIS	0.1.19.001.001	2.000,00			
3.3.90.92	DESPESAS DE EXERCÍCIOS ANTERIORES	0.1.19.001.001	2.000,00			
3.3.90.93	INDENIZAÇÕES E RESTITUIÇÕES	0.1.19.001.001	2.000,00			
4.0.00.00	DESPESAS DE CAPITAL					520.000,00
4.4.00.00	INVESTIMENTOS				520.000,00	
4.4.90.00	APLICAÇÕES DIRETAS			520.000,00		
4.4.90.52	EQUIPAMENTOS E MATERIAL PERMANENTE	0.1.19.001.001	520.000,00			
TOTAL						1.535.000,00

**PREFEITURA MUNICIPAL DE REDENÇÃO**

RUA GUARANTÁ Nº 600 - CNPJ:04144168/0001-21

Orçamento Programa - Exercício de 2022

Anexo 02
Page 9**NATUREZA DA DESPESA POR ORGÃO E UNIDADE**

Lei: 850, Data: 30/12/2021

PODER		10 ORÇAMENTO FISCAL				
ORGÃO		12 FUNDO MUNICIPAL DE CULTURA E LAZER - FMCL				
UNIDADE		12 FUNDO MUNICIPAL DE CULTURA E LAZER - FMCL				
Código	Especificação	F.R.-C.A.	Elemento	Modalidade	Grupo	Categoria Econômica
3.0.00.00	DESPESAS CORRENTES					1.685.000,00
3.1.00.00	PESSOAL E ENCARGOS SOCIAIS				1.255.000,00	
3.1.90.00	APLICAÇÕES DIRETAS			1.255.000,00		
3.1.90.04	CONTRATAÇÃO POR TEMPO DETERMINADO	0.1.00.014.001	500.000,00			
3.1.90.11	VENCIMENTOS E VANTAGENS FIXAS - PESSOAL CIVIL	0.1.01.014.001	550.000,00			
3.1.90.13	OBRIGAÇÕES PATRONAIS	0.1.01.014.001	200.000,00			
3.1.90.16	OUTRAS DESPESAS VARIÁVEIS - PESSOAL CIVIL	0.1.01.014.001	5.000,00			
3.3.00.00	OUTRAS DESPESAS CORRENTES				430.000,00	
3.3.90.00	APLICAÇÕES DIRETAS			430.000,00		
3.3.90.14	DIÁRIAS - CIVIL	0.1.01.014.001	10.000,00			
3.3.90.30	MATERIAL DE CONSUMO	0.1.01.014.001	50.000,00			
3.3.90.30	MATERIAL DE CONSUMO	0.1.19.001.001	100.000,00			
3.3.90.31	PREMIAÇÕES CULTURAIS, ARTÍSTICAS, CIENTÍFICAS, DESPORTIVAS E	0.1.01.014.001	5.000,00			
3.3.90.31	PREMIAÇÕES CULTURAIS, ARTÍSTICAS, CIENTÍFICAS, DESPORTIVAS E	0.1.19.001.001	100.000,00			
3.3.90.32	MATERIAL, BEM OU SERVIÇO PARA DISTRIBUIÇÃO GRATUITA	0.1.19.001.001	5.000,00			
3.3.90.33	PASSAGENS E DESPESAS COM LOCOMOÇÃO	0.1.01.014.001	10.000,00			
3.3.90.33	PASSAGENS E DESPESAS COM LOCOMOÇÃO	0.1.19.001.001	5.000,00			
3.3.90.36	OUTROS SERVIÇOS DE TERCEIROS - PESSOA FÍSICA	0.1.01.014.001	50.000,00			
3.3.90.36	OUTROS SERVIÇOS DE TERCEIROS - PESSOA FÍSICA	0.1.19.001.001	5.000,00			
3.3.90.39	OUTROS SERVIÇOS DE TERCEIROS - PESSOA JURÍDICA	0.1.01.014.001	50.000,00			
3.3.90.39	OUTROS SERVIÇOS DE TERCEIROS - PESSOA JURÍDICA	0.1.19.001.001	5.000,00			
3.3.90.41	CONTRIBUIÇÕES	0.1.19.001.001	5.000,00			
3.3.90.43	SUBVENÇÕES SOCIAIS	0.1.19.001.001	5.000,00			
3.3.90.47	OBRIGAÇÕES TRIBUTÁRIAS E CONTRIBUTIVAS	0.1.19.001.001	5.000,00			
3.3.90.48	OUTROS AUXÍLIOS FINANCEIROS A PESSOAS FÍSICAS	0.1.01.014.001	10.000,00			
3.3.90.48	OUTROS AUXÍLIOS FINANCEIROS A PESSOAS FÍSICAS	0.1.19.001.001	5.000,00			
3.3.90.93	INDENIZAÇÕES E RESTITUIÇÕES	0.1.01.014.001	5.000,00			
4.0.00.00	DESPESAS DE CAPITAL					50.000,00
4.4.00.00	INVESTIMENTOS				50.000,00	
4.4.90.00	APLICAÇÕES DIRETAS			50.000,00		
4.4.90.51	OBRAS E INSTALAÇÕES	0.1.01.014.001	20.000,00			
4.4.90.52	EQUIPAMENTOS E MATERIAL PERMANENTE	0.1.01.014.001	30.000,00			
TOTAL						1.735.000,00

**PREFEITURA MUNICIPAL DE REDENÇÃO**

RUA GUARANTÃ Nº 600 - CNPJ:04144168/0001-21

Orçamento Programa - Exercício de 2022

NATUREZA DA DESPESA POR ORGÃO E UNIDADE

Anexo 02

Page 10

Lei: 850, Data: 30/12/2021

PODER	10 ORÇAMENTO FISCAL					
ORGÃO	14 SECRETARIA MUNICIPAL DE EDUCAÇÃO, CULTURA E LAZER					
UNIDADE	14 SECRETARIA MUNICIPAL DE EDUCAÇÃO, CULTURA E LAZER					
Código	Especificação	F.R.-C.A.	Elemento	Modalidade	Grupo	Categoria Econômica
4.0.00.00	DESPESAS DE CAPITAL					16.000,00
4.4.00.00	INVESTIMENTOS				16.000,00	
4.4.90.00	APLICAÇÕES DIRETAS			16.000,00		
4.4.90.52	EQUIPAMENTOS E MATERIAL PERMANENTE	0.1.19.005.001	16.000,00			
TOTAL						16.000,00

**PREFEITURA MUNICIPAL DE REDENÇÃO**

RUA GUARANTÃ Nº 600 - CNPJ:04144168/0001-21

Orçamento Programa - Exercício de 2022

NATUREZA DA DESPESA POR ORGÃO E UNIDADE

Anexo 02

Page 11

Lei: 850, Data: 30/12/2021

PODER 10 ORÇAMENTO FISCAL						
ORGÃO 15 FUNDO MUNICIPAL DE EDUCAÇÃO						
UNIDADE 15 FUNDO MUNICIPAL DE EDUCAÇÃO						
Código	Especificação	F.R.-C.A.	Elemento	Modalidade	Grupo	Categoria Econômica
3.0.00.00	DESPESAS CORRENTES					970.000,00
3.0.00.00	DESPESAS CORRENTES					310.000,00
3.0.00.00	DESPESAS CORRENTES					970.000,00
3.0.00.00	DESPESAS CORRENTES					6.331.000,00
3.0.00.00	DESPESAS CORRENTES					528.000,00
3.0.00.00	DESPESAS CORRENTES					570.000,00
3.1.00.00	PESSOAL E ENCARGOS SOCIAIS				3.114.000,00	
3.1.90.00	APLICAÇÕES DIRETAS			3.114.000,00		
3.1.90.04	CONTRATAÇÃO POR TEMPO DETERMINADO	0.1.33.005.001	5.000,00			
3.1.90.04	CONTRATAÇÃO POR TEMPO DETERMINADO	0.1.59.005.001	1.500.000,00			
3.1.90.11	VENCIMENTOS E VANTAGENS FIXAS - PESSOAL CIVIL	0.1.33.005.001	1.000.000,00			
3.1.90.13	OBRIGAÇÕES PATRONAIS	0.1.33.005.001	600.000,00			
3.1.90.16	OUTRAS DESPESAS VARIÁVEIS - PESSOAL CIVIL	0.1.33.005.001	5.000,00			
3.1.90.91	SENTENÇAS JUDICIAIS	0.1.33.005.001	2.000,00			
3.1.90.92	DESPESAS DE EXERCÍCIOS ANTERIORES	0.1.59.005.001	2.000,00			
3.3.00.00	OUTRAS DESPESAS CORRENTES				6.565.000,00	
3.3.90.00	APLICAÇÕES DIRETAS			6.565.000,00		
3.3.90.00	À DEFINIR	0.1.19.005.002	16.000,00			
3.3.90.00	À DEFINIR	0.1.31.005.001	780.000,00			
3.3.90.00	À DEFINIR	0.1.31.005.001	15.000,00			
3.3.90.14	DIÁRIAS - CIVIL	0.1.19.005.001	50.000,00			
3.3.90.14	DIÁRIAS - CIVIL	0.1.19.005.001	16.000,00			
3.3.90.14	DIÁRIAS - CIVIL	0.1.59.005.001	65.000,00			
3.3.90.30	MATERIAL DE CONSUMO	0.1.19.005.001	100.000,00			
3.3.90.30	MATERIAL DE CONSUMO	0.1.19.001.001	40.000,00			
3.3.90.30	MATERIAL DE CONSUMO	0.1.19.005.001	5.000,00			
3.3.90.30	MATERIAL DE CONSUMO	0.1.19.001.001	100.000,00			
3.3.90.30	MATERIAL DE CONSUMO	0.1.31.005.001	190.000,00			
3.3.90.30	MATERIAL DE CONSUMO	0.1.31.005.001	570.000,00			
3.3.90.30	MATERIAL DE CONSUMO	0.1.31.005.001	80.000,00			
3.3.90.30	MATERIAL DE CONSUMO	0.1.31.005.001	520.000,00			
3.3.90.30	MATERIAL DE CONSUMO	0.1.32.005.001	900.000,00			
3.3.90.30	MATERIAL DE CONSUMO	0.1.33.005.001	60.000,00			
3.3.90.33	PASSAGENS E DESPESAS COM LOCOMOÇÃO	0.1.19.005.001	2.000,00			
3.3.90.33	PASSAGENS E DESPESAS COM LOCOMOÇÃO	0.1.19.005.001	50.000,00			
3.3.90.35	SERVIÇOS DE CONSULTORIA	0.1.19.005.001	35.000,00			
3.3.90.36	OUTROS SERVIÇOS DE TERCEIROS - PESSOA FÍSICA	0.1.19.001.001	100.000,00			
3.3.90.36	OUTROS SERVIÇOS DE TERCEIROS - PESSOA FÍSICA	0.1.19.001.001	200.000,00			
3.3.90.36	OUTROS SERVIÇOS DE TERCEIROS - PESSOA FÍSICA	0.1.19.005.001	184.000,00			
3.3.90.36	OUTROS SERVIÇOS DE TERCEIROS - PESSOA FÍSICA	0.1.19.005.001	118.000,00			
3.3.90.36	OUTROS SERVIÇOS DE TERCEIROS - PESSOA FÍSICA	0.1.31.005.001	10.000,00			
3.3.90.36	OUTROS SERVIÇOS DE TERCEIROS - PESSOA FÍSICA	0.1.33.005.001	5.000,00			
3.3.90.39	OUTROS SERVIÇOS DE TERCEIROS - PESSOA JURÍDICA	0.1.19.001.001	500.000,00			
3.3.90.39	OUTROS SERVIÇOS DE TERCEIROS - PESSOA JURÍDICA	0.1.19.001.001	110.000,00			
3.3.90.39	OUTROS SERVIÇOS DE TERCEIROS - PESSOA JURÍDICA	0.1.19.005.001	160.000,00			
3.3.90.39	OUTROS SERVIÇOS DE TERCEIROS - PESSOA JURÍDICA	0.1.19.005.001	38.000,00			

**PREFEITURA MUNICIPAL DE REDENÇÃO**

RUA GUARANTÃ Nº 600 - CNPJ:04144168/0001-21

Orçamento Programa - Exercício de 2022

NATUREZA DA DESPESA POR ORGÃO E UNIDADE

Anexo 02

Page 12

Lei: 850, Data: 30/12/2021

PODER 10 ORÇAMENTO FISCAL						
ORGÃO 15 FUNDO MUNICIPAL DE EDUCAÇÃO						
UNIDADE 15 FUNDO MUNICIPAL DE EDUCAÇÃO						
Código	Especificação	F.R.-C.A.	Elemento	Modalidade	Grupo	Categoria Económica
3.3.90.39	OUTROS SERVIÇOS DE TERCEIROS - PESSOA JURÍDICA	0.1.31.005.001	440.000,00			
3.3.90.39	OUTROS SERVIÇOS DE TERCEIROS - PESSOA JURÍDICA	0.1.31.005.001	280.000,00			
3.3.90.39	OUTROS SERVIÇOS DE TERCEIROS - PESSOA JURÍDICA	0.1.32.005.001	755.000,00			
3.3.90.39	OUTROS SERVIÇOS DE TERCEIROS - PESSOA JURÍDICA	0.1.33.005.001	10.000,00			
3.3.90.47	OBRIGAÇÕES TRIBUTÁRIAS E CONTRIBUTIVAS	0.1.19.005.001	2.000,00			
3.3.90.48	OUTROS AUXÍLIOS FINANCEIROS A PESSOAS FÍSICAS	0.1.19.005.001	50.000,00			
3.3.90.91	SENTENÇAS JUDICIAIS	0.1.19.005.001	2.000,00			
3.3.90.93	INDENIZAÇÕES E RESTITUIÇÕES	0.1.19.005.001	5.000,00			
3.3.90.95	INDENIZAÇÃO PELA EXECUÇÃO DE TRABALHO DE CAMPO	0.1.19.005.001	2.000,00			
4.0.00.00	DESPESAS DE CAPITAL					700.000,00
4.0.00.00	DESPESAS DE CAPITAL					260.000,00
4.0.00.00	DESPESAS DE CAPITAL					30.000,00
4.0.00.00	DESPESAS DE CAPITAL					3.200.000,00
4.4.00.00	INVESTIMENTOS				4.190.000,00	
4.4.90.00	APLICAÇÕES DIRETAS			4.190.000,00		
4.4.90.51	OBRAS E INSTALAÇÕES	0.1.19.005.001	190.000,00			
4.4.90.51	OBRAS E INSTALAÇÕES	0.1.31.005.001	250.000,00			
4.4.90.51	OBRAS E INSTALAÇÕES	0.1.42.005.001	2.100.000,00			
4.4.90.52	EQUIPAMENTOS E MATERIAL PERMANENTE	0.1.19.001.001	110.000,00			
4.4.90.52	EQUIPAMENTOS E MATERIAL PERMANENTE	0.1.19.001.001	30.000,00			
4.4.90.52	EQUIPAMENTOS E MATERIAL PERMANENTE	0.1.19.001.001	700.000,00			
4.4.90.52	EQUIPAMENTOS E MATERIAL PERMANENTE	0.1.19.005.001	300.000,00			
4.4.90.52	EQUIPAMENTOS E MATERIAL PERMANENTE	0.1.31.005.001	250.000,00			
4.4.90.52	EQUIPAMENTOS E MATERIAL PERMANENTE	0.1.31.005.001	260.000,00			
TOTAL						13.869.000,00

**PREFEITURA MUNICIPAL DE REDENÇÃO**

RUA GUARANTÁ Nº 600 - CNPJ:04144168/0001-21

Orçamento Programa - Exercício de 2022

Anexo 02

Page 13

NATUREZA DA DESPESA POR ORGÃO E UNIDADE

Lei: 850, Data: 30/12/2021

PODER 10 ORÇAMENTO FISCAL						
ORGÃO 17 FUNDO MUNICIPAL DE MEIO AMBIENTE						
UNIDADE 17 FUNDO MUNICIPAL DE MEIO AMBIENTE						
Código	Especificação	F.R.-C.A.	Elemento	Modalidade	Grupo	Categoria Econômica
3.0.00.00	DESPESAS CORRENTES					2.579.000,00
3.1.00.00	PESSOAL E ENCARGOS SOCIAIS				1.274.000,00	
3.1.90.00	APLICAÇÕES DIRETAS			1.274.000,00		
3.1.90.04	CONTRATAÇÃO POR TEMPO DETERMINADO	0.1.33.001.001	770.000,00			
3.1.90.11	VENCIMENTOS E VANTAGENS FIXAS - PESSOAL CIVIL	0.1.33.001.001	300.000,00			
3.1.90.13	OBRIGAÇÕES PATRONAIS	0.1.33.001.001	200.000,00			
3.1.90.91	SENTENÇAS JUDICIAIS	0.1.02.001.001	2.000,00			
3.1.90.92	DESPESAS DE EXERCÍCIOS ANTERIORES	0.1.02.001.001	2.000,00			
3.3.00.00	OUTRAS DESPESAS CORRENTES				1.305.000,00	
3.3.90.00	APLICAÇÕES DIRETAS			1.305.000,00		
3.3.90.14	DIÁRIAS - CIVIL	0.1.02.001.001	15.000,00			
3.3.90.30	MATERIAL DE CONSUMO	0.1.02.001.001	213.000,00			
3.3.90.30	MATERIAL DE CONSUMO	0.1.33.001.001	440.000,00			
3.3.90.32	MATERIAL, BEM OU SERVIÇO PARA DISTRIBUIÇÃO GRATUITA	0.1.02.001.001	5.000,00			
3.3.90.33	PASSAGENS E DESPESAS COM LOCOMOÇÃO	0.1.02.001.001	12.000,00			
3.3.90.36	OUTROS SERVIÇOS DE TERCEIROS - PESSOA FÍSICA	0.1.02.001.001	117.000,00			
3.3.90.39	OUTROS SERVIÇOS DE TERCEIROS - PESSOA JURÍDICA	0.1.02.001.001	140.000,00			
3.3.90.39	OUTROS SERVIÇOS DE TERCEIROS - PESSOA JURÍDICA	0.1.02.008.001	100.000,00			
3.3.90.39	OUTROS SERVIÇOS DE TERCEIROS - PESSOA JURÍDICA	0.1.33.001.001	250.000,00			
3.3.90.47	OBRIGAÇÕES TRIBUTÁRIAS E CONTRIBUTIVAS	0.1.02.001.001	7.000,00			
3.3.90.91	SENTENÇAS JUDICIAIS	0.1.02.001.001	2.000,00			
3.3.90.92	DESPESAS DE EXERCÍCIOS ANTERIORES	0.1.02.001.001	2.000,00			
3.3.90.93	INDENIZAÇÕES E RESTITUIÇÕES	0.1.02.001.001	2.000,00			
4.0.00.00	DESPESAS DE CAPITAL					981.000,00
4.4.00.00	INVESTIMENTOS				981.000,00	
4.4.90.00	APLICAÇÕES DIRETAS			981.000,00		
4.4.90.51	OBRAS E INSTALAÇÕES	0.1.02.008.001	50.000,00			
4.4.90.51	OBRAS E INSTALAÇÕES	0.1.02.001.001	75.000,00			
4.4.90.51	OBRAS E INSTALAÇÕES	0.1.33.001.001	480.000,00			
4.4.90.52	EQUIPAMENTOS E MATERIAL PERMANENTE	0.1.02.001.001	326.000,00			
4.4.90.52	EQUIPAMENTOS E MATERIAL PERMANENTE	0.1.33.008.001	50.000,00			
TOTAL						3.560.000,00

**PREFEITURA MUNICIPAL DE REDENÇÃO**

RUA GUARANTÃ Nº 600 - CNPJ:04144168/0001-21

Orçamento Programa - Exercício de 2022

Anexo 02

Page 14

NATUREZA DA DESPESA POR ORGÃO E UNIDADE

Lei: 850, Data: 30/12/2021

PODER	10 ORÇAMENTO FISCAL					
ORGÃO	18 SEC. MUNICIPAL DE OBRAS E INFRAESTRUTURA URBANA					
UNIDADE	18 SECRETARIA MUNICIPAL DE OBRAS E INFRAESTRUTURA URBANA					
Código	Especificação	F.R.-C.A.	Elemento	Modalidade	Grupo	Categoria Econômica
3.0.00.00	DESPESAS CORRENTES					15.683.000,00
3.1.00.00	PESSOAL E ENCARGOS SOCIAIS				4.170.000,00	
3.1.90.00	APLICAÇÕES DIRETAS			4.168.000,00		
3.1.90.04	CONTRATAÇÃO POR TEMPO DETERMINADO	0.1.13.001.001	5.000,00			
3.1.90.04	CONTRATAÇÃO POR TEMPO DETERMINADO	0.1.19.001.001	1.800.000,00			
3.1.90.11	VENCIMENTOS E VANTAGENS FIXAS - PESSOAL CIVIL	0.1.19.001.001	1.800.000,00			
3.1.90.11	VENCIMENTOS E VANTAGENS FIXAS - PESSOAL CIVIL	0.1.33.001.001	5.000,00			
3.1.90.13	OBRIGAÇÕES PATRONAIS	0.1.19.001.001	550.000,00			
3.1.90.13	OBRIGAÇÕES PATRONAIS	0.1.33.001.001	2.000,00			
3.1.90.16	OUTRAS DESPESAS VARIÁVEIS - PESSOAL CIVIL	0.1.33.001.001	2.000,00			
3.1.90.16	OUTRAS DESPESAS VARIÁVEIS - PESSOAL CIVIL	0.1.54.001.001	2.000,00			
3.1.90.91	SENTENÇAS JUDICIAIS	0.1.54.001.001	2.000,00			
3.1.91.00	APLICAÇÃO DIRETA DECORRENTE DE OPERAÇÃO ENTRE ÓRGÃOS, FUND			2.000,00		
3.1.91.13	OBRIGAÇÕES PATRONAIS	0.1.33.001.001	2.000,00			
3.3.00.00	OUTRAS DESPESAS CORRENTES				11.513.000,00	
3.3.90.00	APLICAÇÕES DIRETAS			11.513.000,00		
3.3.90.14	DIÁRIAS - CIVIL	0.1.21.001.001	50.000,00			
3.3.90.30	MATERIAL DE CONSUMO	0.1.01.001.001	510.000,00			
3.3.90.30	MATERIAL DE CONSUMO	0.1.13.001.001	5.000,00			
3.3.90.30	MATERIAL DE CONSUMO	0.1.19.001.001	2.220.000,00			
3.3.90.30	MATERIAL DE CONSUMO	0.1.33.001.001	39.000,00			
3.3.90.30	MATERIAL DE CONSUMO	0.1.45.001.001	270.000,00			
3.3.90.30	MATERIAL DE CONSUMO	0.1.48.001.001	2.300.000,00			
3.3.90.32	MATERIAL, BEM OU SERVIÇO PARA DISTRIBUIÇÃO GRATUITA	0.1.33.001.001	24.000,00			
3.3.90.33	PASSAGENS E DESPESAS COM LOCOMOÇÃO	0.1.19.001.001	5.000,00			
3.3.90.33	PASSAGENS E DESPESAS COM LOCOMOÇÃO	0.1.48.001.001	10.000,00			
3.3.90.35	SERVIÇOS DE CONSULTORIA	0.1.19.001.001	12.000,00			
3.3.90.36	OUTROS SERVIÇOS DE TERCEIROS - PESSOA FÍSICA	0.1.01.001.001	2.000,00			
3.3.90.36	OUTROS SERVIÇOS DE TERCEIROS - PESSOA FÍSICA	0.1.19.001.001	70.000,00			
3.3.90.36	OUTROS SERVIÇOS DE TERCEIROS - PESSOA FÍSICA	0.1.21.001.001	2.000,00			
3.3.90.36	OUTROS SERVIÇOS DE TERCEIROS - PESSOA FÍSICA	0.1.33.001.001	5.000,00			
3.3.90.36	OUTROS SERVIÇOS DE TERCEIROS - PESSOA FÍSICA	0.1.45.001.001	7.000,00			
3.3.90.36	OUTROS SERVIÇOS DE TERCEIROS - PESSOA FÍSICA	0.1.66.001.001	24.000,00			
3.3.90.39	OUTROS SERVIÇOS DE TERCEIROS - PESSOA JURÍDICA	0.1.01.001.001	5.000,00			
3.3.90.39	OUTROS SERVIÇOS DE TERCEIROS - PESSOA JURÍDICA	0.1.13.001.001	25.000,00			
3.3.90.39	OUTROS SERVIÇOS DE TERCEIROS - PESSOA JURÍDICA	0.1.19.001.001	5.460.000,00			
3.3.90.39	OUTROS SERVIÇOS DE TERCEIROS - PESSOA JURÍDICA	0.1.21.001.001	300.000,00			
3.3.90.39	OUTROS SERVIÇOS DE TERCEIROS - PESSOA JURÍDICA	0.1.33.001.001	64.000,00			
3.3.90.39	OUTROS SERVIÇOS DE TERCEIROS - PESSOA JURÍDICA	0.1.45.001.001	65.000,00			
3.3.90.47	OBRIGAÇÕES TRIBUTÁRIAS E CONTRIBUTIVAS	0.1.01.001.001	2.000,00			
3.3.90.47	OBRIGAÇÕES TRIBUTÁRIAS E CONTRIBUTIVAS	0.1.33.001.001	2.000,00			
3.3.90.47	OBRIGAÇÕES TRIBUTÁRIAS E CONTRIBUTIVAS	0.1.45.001.001	5.000,00			
3.3.90.48	OUTROS AUXÍLIOS FINANCEIROS A PESSOAS FÍSICAS	0.1.33.001.001	24.000,00			
3.3.90.91	SENTENÇAS JUDICIAIS	0.1.19.001.001	2.000,00			
3.3.90.92	DESPESAS DE EXERCÍCIOS ANTERIORES	0.1.19.001.001	2.000,00			
3.3.90.93	INDENIZAÇÕES E RESTITUIÇÕES	0.1.19.001.001	2.000,00			

**PREFEITURA MUNICIPAL DE REDENÇÃO**

RUA GUARANTÃ Nº 600 - CNPJ:04144168/0001-21

Orçamento Programa - Exercício de 2022

Anexo 02

Page 15

NATUREZA DA DESPESA POR ORGÃO E UNIDADE

Lei: 850, Data: 30/12/2021

PODER 10 ORÇAMENTO FISCAL						
ORGÃO 18 SEC. MUNICIPAL DE OBRAS E INFRAESTRUTURA URBANA						
UNIDADE 18 SECRETARIA MUNICIPAL DE OBRAS E INFRAESTRUTURA URBANA						
Código	Especificação	F.R.-C.A.	Elemento	Modalidade	Grupo	Categoria Econômica
4.0.00.00	DESPESAS DE CAPITAL					28.318.000,00
4.4.00.00	INVESTIMENTOS				28.318.000,00	
4.4.90.00	APLICAÇÕES DIRETAS			28.318.000,00		
4.4.90.51	OBRAS E INSTALAÇÕES	0.1.01.001.001	2.000,00			
4.4.90.51	OBRAS E INSTALAÇÕES	0.1.19.001.001	14.710.000,00			
4.4.90.51	OBRAS E INSTALAÇÕES	0.1.31.001.001	200.000,00			
4.4.90.51	OBRAS E INSTALAÇÕES	0.1.32.001.001	1.500.000,00			
4.4.90.51	OBRAS E INSTALAÇÕES	0.1.33.001.001	2.000,00			
4.4.90.51	OBRAS E INSTALAÇÕES	0.1.40.001.001	5.231.000,00			
4.4.90.51	OBRAS E INSTALAÇÕES	0.1.45.001.001	5.100.000,00			
4.4.90.52	EQUIPAMENTOS E MATERIAL PERMANENTE	0.1.01.001.001	2.000,00			
4.4.90.52	EQUIPAMENTOS E MATERIAL PERMANENTE	0.1.02.001.001	10.000,00			
4.4.90.52	EQUIPAMENTOS E MATERIAL PERMANENTE	0.1.19.001.001	145.000,00			
4.4.90.52	EQUIPAMENTOS E MATERIAL PERMANENTE	0.1.31.001.001	50.000,00			
4.4.90.52	EQUIPAMENTOS E MATERIAL PERMANENTE	0.1.32.001.001	600.000,00			
4.4.90.52	EQUIPAMENTOS E MATERIAL PERMANENTE	0.1.33.001.001	2.000,00			
4.4.90.52	EQUIPAMENTOS E MATERIAL PERMANENTE	0.1.40.001.001	12.000,00			
4.4.90.52	EQUIPAMENTOS E MATERIAL PERMANENTE	0.1.45.001.001	750.000,00			
4.4.90.61	AQUISIÇÃO DE IMÓVEIS	0.1.19.001.001	2.000,00			
TOTAL						44.001.000,00

**PREFEITURA MUNICIPAL DE REDENÇÃO**

RUA GUARANTÃ Nº 600 - CNPJ:04144168/0001-21

Orçamento Programa - Exercício de 2022

Anexo 02

Page 16

NATUREZA DA DESPESA POR ORGÃO E UNIDADE

Lei: 850, Data: 30/12/2021

PÓDER 10 ORÇAMENTO FISCAL						
ORGÃO 19 SEC. MUNICIPAL DE ESPORTE, TURISMO E JUVENTUDE						
UNIDADE 19 SECRETARIA MUNICIPAL DE ESPORTE, TURISMO E JUVENTUDE						
Código	Especificação	F.R.-C.A.	Elemento	Modalidade	Grupo	Categoria Econômica
3.0.00.00	DESPESAS CORRENTES					910.000,00
3.1.00.00	PESSOAL E ENCARGOS SOCIAIS				510.000,00	
3.1.90.00	APLICAÇÕES DIRETAS			510.000,00		
3.1.90.04	CONTRATAÇÃO POR TEMPO DETERMINADO	0.1.33.001.001	190.000,00			
3.1.90.11	VENCIMENTOS E VANTAGENS FIXAS - PESSOAL CIVIL	0.1.33.001.001	250.000,00			
3.1.90.13	OBRIGAÇÕES PATRONAIS	0.1.33.001.001	70.000,00			
3.3.00.00	OUTRAS DESPESAS CORRENTES				400.000,00	
3.3.90.00	APLICAÇÕES DIRETAS			400.000,00		
3.3.90.14	DIÁRIAS - CIVIL	0.1.33.001.001	5.000,00			
3.3.90.30	MATERIAL DE CONSUMO	0.1.33.001.001	260.000,00			
3.3.90.31	PREMIAÇÕES CULTURAIS, ARTÍSTICAS, CIENTÍFICAS, DESPORTIVAS E	0.1.33.001.001	5.000,00			
3.3.90.32	MATERIAL, BEM OU SERVIÇO PARA DISTRIBUIÇÃO GRATUITA	0.1.33.001.001	2.000,00			
3.3.90.36	OUTROS SERVIÇOS DE TERCEIROS - PESSOA FÍSICA	0.1.33.001.001	12.000,00			
3.3.90.39	OUTROS SERVIÇOS DE TERCEIROS - PESSOA JURÍDICA	0.1.33.001.001	62.000,00			
3.3.90.43	SUBVENÇÕES SOCIAIS	0.1.33.001.001	50.000,00			
3.3.90.47	OBRIGAÇÕES TRIBUTÁRIAS E CONTRIBUTIVAS	0.1.33.001.001	2.000,00			
3.3.90.48	OUTROS AUXÍLIOS FINANCEIROS A PESSOAS FÍSICAS	0.1.33.001.001	2.000,00			
4.0.00.00	DESPESAS DE CAPITAL					372.000,00
4.4.00.00	INVESTIMENTOS				372.000,00	
4.4.50.00	TRANSFERÊNCIAS A INSTITUIÇÕES PRIVADAS SEM FINS LUCRATIVOS			2.000,00		
4.4.50.42	AUXÍLIOS	0.1.33.001.001	2.000,00			
4.4.90.00	APLICAÇÕES DIRETAS			370.000,00		
4.4.90.51	OBRAS E INSTALAÇÕES	0.1.33.001.001	360.000,00			
4.4.90.52	EQUIPAMENTOS E MATERIAL PERMANENTE	0.1.33.001.001	10.000,00			
TOTAL						1.282.000,00

**PREFEITURA MUNICIPAL DE REDENÇÃO**

RUA GUARANTÃ Nº 600 - CNPJ:04144168/0001-21

Orçamento Programa - Exercício de 2022

Anexo 02

Page 17

NATUREZA DA DESPESA POR ORGÃO E UNIDADE

Lei: 850, Data: 30/12/2021

PODER 10 ORÇAMENTO FISCAL						
ORGÃO 20 SEC. MUN. DE AGROPECUÁRIA E AQUICULTURA						
UNIDADE 20 SECRETARIA MUNICIPAL DE AGROPECUÁRIA E AQUICULTURA						
Código	Especificação	F.R.-C.A.	Elemento	Modalidade	Grupo	Categoria Econômica
3.0.00.00	DESPESAS CORRENTES					4.559.000,00
3.1.00.00	PESSOAL E ENCARGOS SOCIAIS				1.329.000,00	
3.1.90.00	APLICAÇÕES DIRETAS			1.329.000,00		
3.1.90.04	CONTRATAÇÃO POR TEMPO DETERMINADO	0.1.19.001.001	860.000,00			
3.1.90.11	VENCIMENTOS E VANTAGENS FIXAS - PESSOAL CIVIL	0.1.19.001.001	250.000,00			
3.1.90.13	OBRIGAÇÕES PATRONAIS	0.1.19.001.001	215.000,00			
3.1.90.91	SENTENÇAS JUDICIAIS	0.1.19.001.001	2.000,00			
3.1.90.92	DESPESAS DE EXERCÍCIOS ANTERIORES	0.1.19.001.001	2.000,00			
3.3.00.00	OUTRAS DESPESAS CORRENTES				3.230.000,00	
3.3.50.00	TRANSFERÊNCIAS A INSTITUIÇÕES PRIVADAS SEM FINS LUCRATIVOS			5.000,00		
3.3.50.43	SUBVENÇÕES SOCIAIS	0.1.19.001.001	5.000,00			
3.3.90.00	APLICAÇÕES DIRETAS			3.225.000,00		
3.3.90.14	DIÁRIAS - CIVIL	0.1.19.001.001	15.000,00			
3.3.90.30	MATERIAL DE CONSUMO	0.1.19.001.001	1.435.000,00			
3.3.90.30	MATERIAL DE CONSUMO	0.1.40.001.001	100.000,00			
3.3.90.32	MATERIAL, BEM OU SERVIÇO PARA DISTRIBUIÇÃO GRATUITA	0.1.19.001.001	21.000,00			
3.3.90.33	PASSAGENS E DESPESAS COM LOCOMOÇÃO	0.1.19.001.001	2.000,00			
3.3.90.35	SERVIÇOS DE CONSULTORIA	0.1.19.001.001	2.000,00			
3.3.90.36	OUTROS SERVIÇOS DE TERCEIROS - PESSOA FÍSICA	0.1.19.001.001	427.000,00			
3.3.90.36	OUTROS SERVIÇOS DE TERCEIROS - PESSOA FÍSICA	0.1.40.001.001	126.000,00			
3.3.90.39	OUTROS SERVIÇOS DE TERCEIROS - PESSOA JURÍDICA	0.1.19.001.001	936.000,00			
3.3.90.39	OUTROS SERVIÇOS DE TERCEIROS - PESSOA JURÍDICA	0.1.40.001.001	150.000,00			
3.3.90.47	OBRIGAÇÕES TRIBUTÁRIAS E CONTRIBUTIVAS	0.1.19.001.001	5.000,00			
3.3.90.91	SENTENÇAS JUDICIAIS	0.1.19.001.001	2.000,00			
3.3.90.92	DESPESAS DE EXERCÍCIOS ANTERIORES	0.1.19.001.001	2.000,00			
3.3.90.93	INDENIZAÇÕES E RESTITUIÇÕES	0.1.19.001.001	2.000,00			
4.0.00.00	DESPESAS DE CAPITAL					880.000,00
4.4.00.00	INVESTIMENTOS				880.000,00	
4.4.90.00	APLICAÇÕES DIRETAS			880.000,00		
4.4.90.51	OBRAS E INSTALAÇÕES	0.1.19.001.001	10.000,00			
4.4.90.51	OBRAS E INSTALAÇÕES	0.1.40.001.001	300.000,00			
4.4.90.52	EQUIPAMENTOS E MATERIAL PERMANENTE	0.1.01.001.001	5.000,00			
4.4.90.52	EQUIPAMENTOS E MATERIAL PERMANENTE	0.1.19.001.001	515.000,00			
4.4.90.52	EQUIPAMENTOS E MATERIAL PERMANENTE	0.1.40.001.001	50.000,00			
TOTAL						5.439.000,00

**PREFEITURA MUNICIPAL DE REDENÇÃO**

RUA GUARANTÃ Nº 600 - CNPJ:04144168/0001-21

Orçamento Programa - Exercício de 2022

Anexo 02

Page 18

NATUREZA DA DESPESA POR ORGÃO E UNIDADE

Lei: 850, Data: 30/12/2021

PODER		10 ORÇAMENTO FISCAL				
ORGÃO		21 SEC. MUN. DE INDUSTRIA, COMÉRCIO, CIÊNCIA E TECNOLOGIA				
UNIDADE		21 SEC. MUN. DE INDUSTRIA, COMÉRCIO, CIÊNCIA E TECNOLOGIA				
Código	Especificação	F.R.-C.A.	Elemento	Modalidade	Grupo	Categoria Econômica
3.0.00.00	DESPESAS CORRENTES					300.000,00
3.3.00.00	OUTRAS DESPESAS CORRENTES				300.000,00	
3.3.90.00	APLICAÇÕES DIRETAS			300.000,00		
3.3.90.30	MATERIAL DE CONSUMO	0.1.19.001.001	170.000,00			
3.3.90.36	OUTROS SERVIÇOS DE TERCEIROS - PESSOA FÍSICA	0.1.19.001.001	65.000,00			
3.3.90.39	OUTROS SERVIÇOS DE TERCEIROS - PESSOA JURÍDICA	0.1.19.001.001	65.000,00			
4.0.00.00	DESPESAS DE CAPITAL					595.000,00
4.4.00.00	INVESTIMENTOS				595.000,00	
4.4.90.00	APLICAÇÕES DIRETAS			595.000,00		
4.4.90.52	EQUIPAMENTOS E MATERIAL PERMANENTE	0.1.19.001.001	595.000,00			
TOTAL						895.000,00

**PREFEITURA MUNICIPAL DE REDENÇÃO**

RUA GUARANTÃ Nº 600 - CNPJ:04144168/0001-21

Anexo 02

Page 19

Orçamento Programa - Exercício de 2022

NATUREZA DA DESPESA POR ORGÃO E UNIDADE

Lei: 850, Data: 30/12/2021

PÓDER	10 ORÇAMENTO FISCAL					
ORGÃO	24 FUNDEB					
UNIDADE	24 FUNDEB					
Código	Especificação	F.R.-C.A.	Elemento	Modalidade	Grupo	Categoria Econômica
3.0.00.00	DESPESAS CORRENTES					2.800.000,00
3.0.00.00	DESPESAS CORRENTES					20.000,00
3.0.00.00	DESPESAS CORRENTES					48.675.000,00
3.0.00.00	DESPESAS CORRENTES					8.080.000,00
3.1.00.00	PESSOAL E ENCARGOS SOCIAIS				53.570.000,00	
3.1.90.00	APLICAÇÕES DIRETAS			53.570.000,00		
3.1.90.04	CONTRATAÇÃO POR TEMPO DETERMINADO	0.1.38.010.001	3.400.000,00			
3.1.90.04	CONTRATAÇÃO POR TEMPO DETERMINADO	0.1.39.010.001	800.000,00			
3.1.90.04	CONTRATAÇÃO POR TEMPO DETERMINADO	0.1.39.010.001	100.000,00			
3.1.90.04	CONTRATAÇÃO POR TEMPO DETERMINADO	0.1.39.010.001	9.350.000,00			
3.1.90.11	VENCIMENTOS E VANTAGENS FIXAS - PESSOAL CIVIL	0.1.38.010.001	25.150.000,00			
3.1.90.11	VENCIMENTOS E VANTAGENS FIXAS - PESSOAL CIVIL	0.1.39.010.001	2.000.000,00			
3.1.90.11	VENCIMENTOS E VANTAGENS FIXAS - PESSOAL CIVIL	0.1.39.010.001	4.000.000,00			
3.1.90.11	VENCIMENTOS E VANTAGENS FIXAS - PESSOAL CIVIL	0.1.39.010.001	300.000,00			
3.1.90.13	OBRIGAÇÕES PATRONAIS	0.1.38.010.001	6.875.000,00			
3.1.90.13	OBRIGAÇÕES PATRONAIS	0.1.39.010.001	500.000,00			
3.1.90.13	OBRIGAÇÕES PATRONAIS	0.1.39.010.001	1.005.000,00			
3.1.90.16	OUTRAS DESPESAS VARIÁVEIS - PESSOAL CIVIL	0.1.38.010.001	45.000,00			
3.1.90.16	OUTRAS DESPESAS VARIÁVEIS - PESSOAL CIVIL	0.1.39.010.001	20.000,00			
3.1.90.16	OUTRAS DESPESAS VARIÁVEIS - PESSOAL CIVIL	0.1.39.010.001	15.000,00			
3.1.90.91	SENTENÇAS JUDICIAIS	0.1.39.010.001	10.000,00			
3.3.00.00	OUTRAS DESPESAS CORRENTES				6.005.000,00	
3.3.90.00	APLICAÇÕES DIRETAS			6.005.000,00		
3.3.90.14	DIÁRIAS - CIVIL	0.1.38.010.001	5.000,00			
3.3.90.30	MATERIAL DE CONSUMO	0.1.19.010.001	100.000,00			
3.3.90.30	MATERIAL DE CONSUMO	0.1.38.010.001	100.000,00			
3.3.90.30	MATERIAL DE CONSUMO	0.1.38.010.001	800.000,00			
3.3.90.30	MATERIAL DE CONSUMO	0.1.38.010.001	1.800.000,00			
3.3.90.30	MATERIAL DE CONSUMO	0.1.39.010.001	20.000,00			
3.3.90.30	MATERIAL DE CONSUMO	0.1.39.001.001	350.000,00			
3.3.90.33	PASSAGENS E DESPESAS COM LOCOMOÇÃO	0.1.38.010.001	5.000,00			
3.3.90.35	SERVIÇOS DE CONSULTORIA	0.1.38.010.001	5.000,00			
3.3.90.36	OUTROS SERVIÇOS DE TERCEIROS - PESSOA FÍSICA	0.1.38.010.001	5.000,00			
3.3.90.39	OUTROS SERVIÇOS DE TERCEIROS - PESSOA JURÍDICA	0.1.38.010.001	100.000,00			
3.3.90.39	OUTROS SERVIÇOS DE TERCEIROS - PESSOA JURÍDICA	0.1.38.010.001	1.000.000,00			
3.3.90.39	OUTROS SERVIÇOS DE TERCEIROS - PESSOA JURÍDICA	0.1.38.010.001	1.500.000,00			
3.3.90.39	OUTROS SERVIÇOS DE TERCEIROS - PESSOA JURÍDICA	0.1.39.010.001	200.000,00			
3.3.90.43	SUBVENÇÕES SOCIAIS	0.1.38.010.001	5.000,00			
3.3.90.47	OBRIGAÇÕES TRIBUTÁRIAS E CONTRIBUTIVAS	0.1.38.010.001	5.000,00			
3.3.90.92	DESPESAS DE EXERCÍCIOS ANTERIORES	1.1.38.010.001	5.000,00			
4.0.00.00	DESPESAS DE CAPITAL					1.600.000,00
4.0.00.00	DESPESAS DE CAPITAL					310.000,00
4.0.00.00	DESPESAS DE CAPITAL					150.000,00
4.4.00.00	INVESTIMENTOS				2.060.000,00	
4.4.90.00	APLICAÇÕES DIRETAS			2.060.000,00		
4.4.90.51	OBRAS E INSTALAÇÕES	0.1.38.010.001	20.000,00			

**PREFEITURA MUNICIPAL DE REDENÇÃO**

RUA GUARANTÃ Nº 600 - CNPJ:04144168/0001-21

Orçamento Programa - Exercício de 2022

NATUREZA DA DESPESA POR ORGÃO E UNIDADE

Anexo 02

Page 20

Lei: 850, Data: 30/12/2021

PODER		10 ORÇAMENTO FISCAL				
ORGÃO		24 FUNDEB				
UNIDADE		24 FUNDEB				
Código	Especificação	F.R.-C.A.	Elemento	Modalidade	Grupo	Categoria Económica
4.4.90.51	OBRAS E INSTALAÇÕES	0.1.39.010.001	1.000.000,00			
4.4.90.52	EQUIPAMENTOS E MATERIAL PERMANENTE	0.1.38.010.001	600.000,00			
4.4.90.52	EQUIPAMENTOS E MATERIAL PERMANENTE	0.1.38.001.001	150.000,00			
4.4.90.52	EQUIPAMENTOS E MATERIAL PERMANENTE	0.1.38.010.001	290.000,00			
TOTAL						61.635.000,00

**PREFEITURA MUNICIPAL DE REDENÇÃO**

RUA GUARANTÃ Nº 600 - CNPJ:04144168/0001-21

Orçamento Programa - Exercício de 2022

Anexo 02

Page 21

NATUREZA DA DESPESA POR ORGÃO E UNIDADE

Lei: 850, Data: 30/12/2021

PODER 10 ORÇAMENTO FISCAL						
ORGÃO 25 CONTROLADORIA GERAL DO MUNICÍPIO						
UNIDADE 25 CONTROLADORIA GERAL DO MUNICÍPIO						
Código	Especificação	F.R.-C.A.	Elemento	Modalidade	Grupo	Categoria Econômica
3.0.00.00	DESPESAS CORRENTES					278.000,00
3.1.00.00	PESSOAL E ENCARGOS SOCIAIS				244.000,00	
3.1.90.00	APLICAÇÕES DIRETAS			244.000,00		
3.1.90.04	CONTRATAÇÃO POR TEMPO DETERMINADO	0.1.19.001.001	100.000,00			
3.1.90.11	VENCIMENTOS E VANTAGENS FIXAS - PESSOAL CIVIL	0.1.19.001.001	100.000,00			
3.1.90.13	OBRIGAÇÕES PATRONAIS	0.1.19.001.001	40.000,00			
3.1.90.91	SENTENÇAS JUDICIAIS	0.1.19.001.001	2.000,00			
3.1.90.92	DESPESAS DE EXERCÍCIOS ANTERIORES	0.1.19.001.001	2.000,00			
3.3.00.00	OUTRAS DESPESAS CORRENTES				34.000,00	
3.3.90.00	APLICAÇÕES DIRETAS			34.000,00		
3.3.90.14	DIÁRIAS - CIVIL	0.1.19.001.001	5.000,00			
3.3.90.30	MATERIAL DE CONSUMO	0.1.22.001.001	10.000,00			
3.3.90.33	PASSAGENS E DESPESAS COM LOCOMOÇÃO	0.1.19.001.001	2.000,00			
3.3.90.35	SERVIÇOS DE CONSULTORIA	0.1.19.001.001	2.000,00			
3.3.90.36	OUTROS SERVIÇOS DE TERCEIROS - PESSOA FÍSICA	0.1.19.001.001	2.000,00			
3.3.90.39	OUTROS SERVIÇOS DE TERCEIROS - PESSOA JURÍDICA	0.1.19.001.001	5.000,00			
3.3.90.47	OBRIGAÇÕES TRIBUTÁRIAS E CONTRIBUTIVAS	0.1.19.001.001	2.000,00			
3.3.90.91	SENTENÇAS JUDICIAIS	0.1.19.001.001	2.000,00			
3.3.90.92	DESPESAS DE EXERCÍCIOS ANTERIORES	0.1.19.001.001	2.000,00			
3.3.90.93	INDENIZAÇÕES E RESTITUIÇÕES	0.1.19.001.001	2.000,00			
4.0.00.00	DESPESAS DE CAPITAL					10.000,00
4.4.00.00	INVESTIMENTOS				10.000,00	
4.4.90.00	APLICAÇÕES DIRETAS			10.000,00		
4.4.90.52	EQUIPAMENTOS E MATERIAL PERMANENTE	0.1.19.001.001	10.000,00			
TOTAL						288.000,00

**PREFEITURA MUNICIPAL DE REDENÇÃO**

RUA GUARANTÃ Nº 600 - CNPJ:04144168/0001-21

Anexo 02

Page 22

Orçamento Programa - Exercício de 2022

NATUREZA DA DESPESA POR ORGÃO E UNIDADE

Lei: 850, Data: 30/12/2021

PODER		10 ORÇAMENTO FISCAL				
ORGÃO		26 SECRETARIA MUNICIPAL DE FAZENDA				
UNIDADE		26 SECRETARIA MUNICIPAL DE FAZENDA				
Código	Especificação	F.R.-C.A.	Elemento	Modalidade	Grupo	Categoria Econômica
3.0.00.00	DESPESAS CORRENTES					2.477.000,00
3.1.00.00	PESSOAL E ENCARGOS SOCIAIS				2.074.000,00	
3.1.90.00	APLICAÇÕES DIRETAS			2.074.000,00		
3.1.90.04	CONTRATAÇÃO POR TEMPO DETERMINADO	0.1.19.001.001	470.000,00			
3.1.90.11	VENCIMENTOS E VANTAGENS FIXAS - PESSOAL CIVIL	0.1.19.001.001	1.300.000,00			
3.1.90.13	OBRIGAÇÕES PATRONAIS	0.1.19.001.001	300.000,00			
3.1.90.91	SENTENÇAS JUDICIAIS	0.1.19.001.001	2.000,00			
3.1.90.92	DESPESAS DE EXERCÍCIOS ANTERIORES	0.1.19.001.001	2.000,00			
3.3.00.00	OUTRAS DESPESAS CORRENTES				403.000,00	
3.3.90.00	APLICAÇÕES DIRETAS			403.000,00		
3.3.90.14	DIÁRIAS - CIVIL	0.1.19.001.001	10.000,00			
3.3.90.30	MATERIAL DE CONSUMO	0.1.19.001.001	55.000,00			
3.3.90.33	PASSAGENS E DESPESAS COM LOCOMOÇÃO	0.1.19.001.001	2.000,00			
3.3.90.35	SERVIÇOS DE CONSULTORIA	0.1.19.001.001	2.000,00			
3.3.90.36	OUTROS SERVIÇOS DE TERCEIROS - PESSOA FÍSICA	0.1.19.001.001	5.000,00			
3.3.90.39	OUTROS SERVIÇOS DE TERCEIROS - PESSOA JURÍDICA	0.1.32.001.001	310.000,00			
3.3.90.91	SENTENÇAS JUDICIAIS	0.1.19.001.001	2.000,00			
3.3.90.92	DESPESAS DE EXERCÍCIOS ANTERIORES	0.1.19.001.001	15.000,00			
3.3.90.93	INDENIZAÇÕES E RESTITUIÇÕES	0.1.19.001.001	2.000,00			
4.0.00.00	DESPESAS DE CAPITAL					20.000,00
4.4.00.00	INVESTIMENTOS				20.000,00	
4.4.90.00	APLICAÇÕES DIRETAS			20.000,00		
4.4.90.52	EQUIPAMENTOS E MATERIAL PERMANENTE	0.1.19.001.001	20.000,00			
TOTAL						2.497.000,00

**PREFEITURA MUNICIPAL DE REDENÇÃO**

RUA GUARANTÃ Nº 600 - CNPJ:04144168/0001-21

Orçamento Programa - Exercício de 2022

Anexo 02

Page 23

NATUREZA DA DESPESA POR ORGÃO E UNIDADE

Lei: 850, Data: 30/12/2021

PODER 10 ORÇAMENTO FISCAL						
ORGÃO 30 AGENCIA SANEÁGUA						
UNIDADE 30 SANEÁGUA						
Código	Especificação	F.R.-C.A.	Elemento	Modalidade	Grupo	Categoria Econômica
3.0.00.00	DESPESAS CORRENTES					300.000,00
3.1.00.00	PESSOAL E ENCARGOS SOCIAIS				121.000,00	
3.1.90.00	APLICAÇÕES DIRETAS			121.000,00		
3.1.90.04	CONTRATAÇÃO POR TEMPO DETERMINADO	0.1.02.001.001	100.000,00			
3.1.90.13	OBRIGAÇÕES PATRONAIS	0.1.02.001.001	21.000,00			
3.3.00.00	OUTRAS DESPESAS CORRENTES				179.000,00	
3.3.90.00	APLICAÇÕES DIRETAS			179.000,00		
3.3.90.14	DIÁRIAS - CIVIL	0.1.02.001.001	29.000,00			
3.3.90.30	MATERIAL DE CONSUMO	0.1.02.001.001	100.000,00			
3.3.90.36	OUTROS SERVIÇOS DE TERCEIROS - PESSOA FÍSICA	0.1.02.001.001	25.000,00			
3.3.90.39	OUTROS SERVIÇOS DE TERCEIROS - PESSOA JURÍDICA	0.1.02.001.001	25.000,00			
TOTAL						300.000,00

**PREFEITURA MUNICIPAL DE REDENÇÃO**

RUA GUARANTÃ Nº 600 - CNPJ:04144168/0001-21

Orçamento Programa - Exercício de 2022

Anexo 02

Page 24

NATUREZA DA DESPESA POR ORGÃO E UNIDADE

Lei: 850, Data: 30/12/2021

PODER 10 ORÇAMENTO FISCAL						
ORGÃO 77 INSTITUTO DE PESQUISA E PLANEJAMENTO URBANO - IPPUR						
UNIDADE 00 INSTITUTO DE PESQUISA E PLANEJAMENTO URBANO - IPPUR						
Código	Especificação	F.R.-C.A.	Elemento	Modalidade	Grupo	Categoria Econômica
3.0.00.00	DESPESAS CORRENTES					2.425.000,00
3.1.00.00	PESSOAL E ENCARGOS SOCIAIS				1.075.000,00	
3.1.90.00	APLICAÇÕES DIRETAS			1.075.000,00		
3.1.90.04	CONTRATAÇÃO POR TEMPO DETERMINADO	0.1.19.013.013	800.000,00			
3.1.90.11	VENCIMENTOS E VANTAGENS FIXAS - PESSOAL CIVIL	0.1.19.013.013	100.000,00			
3.1.90.13	OBRIGAÇÕES PATRONAIS	0.1.19.013.013	160.000,00			
3.1.90.16	OUTRAS DESPESAS VARIÁVEIS - PESSOAL CIVIL	0.1.19.013.013	5.000,00			
3.1.90.91	SENTENÇAS JUDICIAIS	0.1.19.013.013	5.000,00			
3.1.90.92	DESPESAS DE EXERCÍCIOS ANTERIORES	0.1.19.013.013	5.000,00			
3.3.00.00	OUTRAS DESPESAS CORRENTES				1.350.000,00	
3.3.90.00	APLICAÇÕES DIRETAS			1.350.000,00		
3.3.90.14	DIÁRIAS - CIVIL	0.1.19.013.013	25.000,00			
3.3.90.30	MATERIAL DE CONSUMO	0.1.19.013.013	30.000,00			
3.3.90.33	PASSAGENS E DESPESAS COM LOCOMOÇÃO	0.1.19.013.013	5.000,00			
3.3.90.35	SERVIÇOS DE CONSULTORIA	0.1.19.013.013	5.000,00			
3.3.90.36	OUTROS SERVIÇOS DE TERCEIROS - PESSOA FÍSICA	0.1.19.013.013	70.000,00			
3.3.90.39	OUTROS SERVIÇOS DE TERCEIROS - PESSOA JURÍDICA	0.1.32.013.013	1.200.000,00			
3.3.90.91	SENTENÇAS JUDICIAIS	0.1.19.013.013	5.000,00			
3.3.90.92	DESPESAS DE EXERCÍCIOS ANTERIORES	0.1.19.013.013	5.000,00			
3.3.90.93	INDENIZAÇÕES E RESTITUIÇÕES	0.1.19.013.013	5.000,00			
4.0.00.00	DESPESAS DE CAPITAL					200.000,00
4.4.00.00	INVESTIMENTOS				200.000,00	
4.4.90.00	APLICAÇÕES DIRETAS			200.000,00		
4.4.90.52	EQUIPAMENTOS E MATERIAL PERMANENTE	0.1.19.013.013	200.000,00			
TOTAL						2.625.000,00

**PREFEITURA MUNICIPAL DE REDENÇÃO**

RUA GUARANTÃ Nº 600 - CNPJ:04144168/0001-21

Orçamento Programa - Exercício de 2022

NATUREZA DA DESPESA POR ORGÃO E UNIDADE

Anexo 02

Page 25

Lei: 850, Data: 30/12/2021

PODER 20 SEGURIDADE SOCIAL						
ORGÃO 09 FUNDO MUNICIPAL DE ASSISTÊNCIA SOCIAL						
UNIDADE 09 FUNDO MUNICIPAL DE ASSISTÊNCIA SOCIAL						
Código	Especificação	F.R.-C.A.	Elemento	Modalidade	Grupo	Categoria Econômica
3.0.00.00	DESPESAS CORRENTES					6.765.000,00
3.0.00.00	DESPESAS CORRENTES					2.063.000,00
3.1.00.00	PESSOAL E ENCARGOS SOCIAIS				6.145.000,00	
3.1.90.00	APLICAÇÕES DIRETAS			6.145.000,00		
3.1.90.04	CONTRATAÇÃO POR TEMPO DETERMINADO	0.1.19.003.001	300.000,00			
3.1.90.04	CONTRATAÇÃO POR TEMPO DETERMINADO	0.1.19.001.001	16.000,00			
3.1.90.04	CONTRATAÇÃO POR TEMPO DETERMINADO	0.1.30.003.001	60.000,00			
3.1.90.04	CONTRATAÇÃO POR TEMPO DETERMINADO	0.1.30.003.001	260.000,00			
3.1.90.04	CONTRATAÇÃO POR TEMPO DETERMINADO	0.1.30.001.001	3.000.000,00			
3.1.90.04	CONTRATAÇÃO POR TEMPO DETERMINADO	0.1.33.003.001	2.000,00			
3.1.90.11	VENCIMENTOS E VANTAGENS FIXAS - PESSOAL CIVIL	0.1.19.001.001	15.000,00			
3.1.90.11	VENCIMENTOS E VANTAGENS FIXAS - PESSOAL CIVIL	0.1.19.003.001	200.000,00			
3.1.90.11	VENCIMENTOS E VANTAGENS FIXAS - PESSOAL CIVIL	0.1.30.003.001	10.000,00			
3.1.90.11	VENCIMENTOS E VANTAGENS FIXAS - PESSOAL CIVIL	0.1.30.001.001	1.200.000,00			
3.1.90.11	VENCIMENTOS E VANTAGENS FIXAS - PESSOAL CIVIL	0.1.33.003.001	5.000,00			
3.1.90.13	OBRIGAÇÕES PATRONAIS	0.1.19.003.001	2.000,00			
3.1.90.13	OBRIGAÇÕES PATRONAIS	0.1.19.003.001	90.000,00			
3.1.90.13	OBRIGAÇÕES PATRONAIS	0.1.19.001.001	10.000,00			
3.1.90.13	OBRIGAÇÕES PATRONAIS	0.1.30.003.001	60.000,00			
3.1.90.13	OBRIGAÇÕES PATRONAIS	0.1.30.003.001	5.000,00			
3.1.90.13	OBRIGAÇÕES PATRONAIS	0.1.30.001.001	780.000,00			
3.1.90.16	OUTRAS DESPESAS VARIÁVEIS - PESSOAL CIVIL	0.1.19.003.001	2.000,00			
3.1.90.16	OUTRAS DESPESAS VARIÁVEIS - PESSOAL CIVIL	0.1.19.001.001	2.000,00			
3.1.90.16	OUTRAS DESPESAS VARIÁVEIS - PESSOAL CIVIL	0.1.30.003.001	7.000,00			
3.1.90.16	OUTRAS DESPESAS VARIÁVEIS - PESSOAL CIVIL	0.1.30.001.001	115.000,00			
3.1.90.91	SENTENÇAS JUDICIAIS	0.1.30.001.001	2.000,00			
3.1.90.92	DESPESAS DE EXERCÍCIOS ANTERIORES	0.1.19.003.001	2.000,00			
3.3.00.00	OUTRAS DESPESAS CORRENTES				2.683.000,00	
3.3.90.00	APLICAÇÕES DIRETAS			2.683.000,00		
3.3.90.08	OUTROS BENEFÍCIOS ASSISTENCIAIS	0.1.30.001.001	2.000,00			
3.3.90.14	DIÁRIAS - CIVIL	0.1.19.003.001	2.000,00			
3.3.90.14	DIÁRIAS - CIVIL	0.1.19.001.001	2.000,00			
3.3.90.14	DIÁRIAS - CIVIL	0.1.30.003.001	7.000,00			
3.3.90.14	DIÁRIAS - CIVIL	0.1.30.001.001	20.000,00			
3.3.90.30	MATERIAL DE CONSUMO	0.1.19.001.001	396.000,00			
3.3.90.30	MATERIAL DE CONSUMO	0.1.19.001.001	349.000,00			
3.3.90.30	MATERIAL DE CONSUMO	0.1.30.003.001	70.000,00			
3.3.90.30	MATERIAL DE CONSUMO	0.1.30.001.001	70.000,00			
3.3.90.30	MATERIAL DE CONSUMO	0.1.30.003.001	50.000,00			
3.3.90.30	MATERIAL DE CONSUMO	0.1.30.001.001	10.000,00			
3.3.90.30	MATERIAL DE CONSUMO	0.1.33.003.001	70.000,00			
3.3.90.30	MATERIAL DE CONSUMO	0.1.40.001.001	30.000,00			
3.3.90.32	MATERIAL, BEM OU SERVIÇO PARA DISTRIBUIÇÃO GRATUITA	0.1.19.001.001	83.000,00			
3.3.90.32	MATERIAL, BEM OU SERVIÇO PARA DISTRIBUIÇÃO GRATUITA	0.1.19.001.001	17.000,00			
3.3.90.32	MATERIAL, BEM OU SERVIÇO PARA DISTRIBUIÇÃO GRATUITA	0.1.30.003.001	7.000,00			
3.3.90.32	MATERIAL, BEM OU SERVIÇO PARA DISTRIBUIÇÃO GRATUITA	0.1.30.001.001	10.000,00			

**PREFEITURA MUNICIPAL DE REDENÇÃO**

RUA GUARANTÃ Nº 600 - CNPJ:04144168/0001-21

Orçamento Programa - Exercício de 2022

NATUREZA DA DESPESA POR ORGÃO E UNIDADE

Anexo 02

Page 26

Lei: 850, Data: 30/12/2021

PODER 20 SEGURIDADE SOCIAL						
ORGÃO 09 FUNDO MUNICIPAL DE ASSISTÊNCIA SOCIAL						
UNIDADE 09 FUNDO MUNICIPAL DE ASSISTÊNCIA SOCIAL						
Código	Especificação	F.R.-C.A.	Elemento	Modalidade	Grupo	Categoria Económica
3.3.90.33	PASSAGENS E DESPESAS COM LOCOMOÇÃO	0.1.19.001.001	4.000,00			
3.3.90.33	PASSAGENS E DESPESAS COM LOCOMOÇÃO	0.1.30.003.001	2.000,00			
3.3.90.33	PASSAGENS E DESPESAS COM LOCOMOÇÃO	0.1.30.001.001	5.000,00			
3.3.90.35	SERVIÇOS DE CONSULTORIA	0.1.30.001.001	2.000,00			
3.3.90.36	OUTROS SERVIÇOS DE TERCEIROS - PESSOA FÍSICA	0.1.19.001.001	72.000,00			
3.3.90.36	OUTROS SERVIÇOS DE TERCEIROS - PESSOA FÍSICA	0.1.19.001.001	104.000,00			
3.3.90.36	OUTROS SERVIÇOS DE TERCEIROS - PESSOA FÍSICA	0.1.30.003.001	10.000,00			
3.3.90.36	OUTROS SERVIÇOS DE TERCEIROS - PESSOA FÍSICA	0.1.30.001.001	10.000,00			
3.3.90.36	OUTROS SERVIÇOS DE TERCEIROS - PESSOA FÍSICA	0.1.30.001.001	30.000,00			
3.3.90.36	OUTROS SERVIÇOS DE TERCEIROS - PESSOA FÍSICA	0.1.33.003.001	5.000,00			
3.3.90.39	OUTROS SERVIÇOS DE TERCEIROS - PESSOA JURÍDICA	0.1.19.001.001	165.000,00			
3.3.90.39	OUTROS SERVIÇOS DE TERCEIROS - PESSOA JURÍDICA	0.1.19.001.001	299.000,00			
3.3.90.39	OUTROS SERVIÇOS DE TERCEIROS - PESSOA JURÍDICA	0.1.30.003.001	80.000,00			
3.3.90.39	OUTROS SERVIÇOS DE TERCEIROS - PESSOA JURÍDICA	0.1.30.001.001	10.000,00			
3.3.90.39	OUTROS SERVIÇOS DE TERCEIROS - PESSOA JURÍDICA	0.1.30.001.001	200.000,00			
3.3.90.39	OUTROS SERVIÇOS DE TERCEIROS - PESSOA JURÍDICA	0.1.32.003.001	105.000,00			
3.3.90.39	OUTROS SERVIÇOS DE TERCEIROS - PESSOA JURÍDICA	0.1.32.001.001	100.000,00			
3.3.90.43	SUBVENÇÕES SOCIAIS	0.1.19.001.001	15.000,00			
3.3.90.47	OBRIGAÇÕES TRIBUTÁRIAS E CONTRIBUTIVAS	0.1.19.001.001	13.000,00			
3.3.90.47	OBRIGAÇÕES TRIBUTÁRIAS E CONTRIBUTIVAS	0.1.30.003.001	2.000,00			
3.3.90.47	OBRIGAÇÕES TRIBUTÁRIAS E CONTRIBUTIVAS	0.1.30.001.001	2.000,00			
3.3.90.47	OBRIGAÇÕES TRIBUTÁRIAS E CONTRIBUTIVAS	0.1.32.003.001	2.000,00			
3.3.90.48	OUTROS AUXÍLIOS FINANCEIROS A PESSOAS FÍSICAS	0.1.19.001.001	200.000,00			
3.3.90.48	OUTROS AUXÍLIOS FINANCEIROS A PESSOAS FÍSICAS	0.1.19.001.001	8.000,00			
3.3.90.48	OUTROS AUXÍLIOS FINANCEIROS A PESSOAS FÍSICAS	0.1.30.003.001	2.000,00			
3.3.90.48	OUTROS AUXÍLIOS FINANCEIROS A PESSOAS FÍSICAS	0.1.30.003.001	20.000,00			
3.3.90.48	OUTROS AUXÍLIOS FINANCEIROS A PESSOAS FÍSICAS	0.1.30.001.001	10.000,00			
3.3.90.91	SENTENÇAS JUDICIAIS	0.1.30.001.001	2.000,00			
3.3.90.92	DESPESAS DE EXERCÍCIOS ANTERIORES	0.1.19.003.001	5.000,00			
3.3.90.92	DESPESAS DE EXERCÍCIOS ANTERIORES	0.1.30.001.001	2.000,00			
3.3.90.93	INDENIZAÇÕES E RESTITUIÇÕES	0.1.30.001.001	2.000,00			
4.0.00.00	DESPESAS DE CAPITAL					761.000,00
4.0.00.00	DESPESAS DE CAPITAL					129.000,00
4.4.00.00	INVESTIMENTOS				890.000,00	
4.4.90.00	APLICAÇÕES DIRETAS			890.000,00		
4.4.90.51	OBRAS E INSTALAÇÕES	0.1.19.001.001	55.000,00			
4.4.90.51	OBRAS E INSTALAÇÕES	0.1.19.001.001	25.000,00			
4.4.90.51	OBRAS E INSTALAÇÕES	0.1.19.003.001	20.000,00			
4.4.90.51	OBRAS E INSTALAÇÕES	0.1.30.001.001	2.000,00			
4.4.90.51	OBRAS E INSTALAÇÕES	0.1.32.003.001	2.000,00			
4.4.90.51	OBRAS E INSTALAÇÕES	0.1.40.001.001	100.000,00			
4.4.90.52	EQUIPAMENTOS E MATERIAL PERMANENTE	0.1.19.001.001	486.000,00			
4.4.90.52	EQUIPAMENTOS E MATERIAL PERMANENTE	0.1.19.001.001	70.000,00			
4.4.90.52	EQUIPAMENTOS E MATERIAL PERMANENTE	0.1.30.003.001	15.000,00			
4.4.90.52	EQUIPAMENTOS E MATERIAL PERMANENTE	0.1.30.003.001	100.000,00			
4.4.90.52	EQUIPAMENTOS E MATERIAL PERMANENTE	0.1.30.001.001	5.000,00			

**PREFEITURA MUNICIPAL DE REDENÇÃO**

RUA GUARANTÃ Nº 600 - CNPJ:04144168/0001-21

Orçamento Programa - Exercício de 2022

NATUREZA DA DESPESA POR ORGÃO E UNIDADE

Anexo 02

Page 27

Lei: 850, Data: 30/12/2021

PODER	20	SEGURIDADE SOCIAL					
ORGÃO	09	FUNDO MUNICIPAL DE ASSISTÊNCIA SOCIAL					
UNIDADE	09	FUNDO MUNICIPAL DE ASSISTÊNCIA SOCIAL					
Código	Especificação	F.R.-C.A.	Elemento	Modalidade	Grupo	Categoria Económica	
4.4.90.52	EQUIPAMENTOS E MATERIAL PERMANENTE	0.1.33.003.001	10.000,00				
TOTAL							9.718.000,00

**PREFEITURA MUNICIPAL DE REDENÇÃO**

RUA GUARANTÃ Nº 600 - CNPJ:04144168/0001-21

Anexo 02

Page 28

Orçamento Programa - Exercício de 2022

NATUREZA DA DESPESA POR ORGÃO E UNIDADE

Lei: 850, Data: 30/12/2021

PODER 20 SEGURIDADE SOCIAL						
ORGÃO 10 FUNDO MUNI. DIR. DA CRIANÇA E DO ADOLESCENTE						
UNIDADE 10 FUNDO MUN. DIR. DA CRIANÇA E DO ADOLESCENTE						
Código	Especificação	F.R.-C.A.	Elemento	Modalidade	Grupo	Categoria Econômica
3.0.00.00	DESPESAS CORRENTES					440.000,00
3.1.00.00	PESSOAL E ENCARGOS SOCIAIS				345.000,00	
3.1.90.00	APLICAÇÕES DIRETAS			345.000,00		
3.1.90.04	CONTRATAÇÃO POR TEMPO DETERMINADO	0.1.19.001.001	270.000,00			
3.1.90.11	VENCIMENTOS E VANTAGENS FIXAS - PESSOAL CIVIL	3.1.19.009.001	20.000,00			
3.1.90.13	OBRIGAÇÕES PATRONAIS	0.1.19.001.001	55.000,00			
3.3.00.00	OUTRAS DESPESAS CORRENTES				95.000,00	
3.3.90.00	APLICAÇÕES DIRETAS			95.000,00		
3.3.90.14	DIÁRIAS - CIVIL	0.1.19.001.001	10.000,00			
3.3.90.30	MATERIAL DE CONSUMO	0.1.19.001.001	40.000,00			
3.3.90.33	PASSAGENS E DESPESAS COM LOCOMOÇÃO	0.1.19.001.001	5.000,00			
3.3.90.36	OUTROS SERVIÇOS DE TERCEIROS - PESSOA FÍSICA	0.1.19.001.001	5.000,00			
3.3.90.36	OUTROS SERVIÇOS DE TERCEIROS - PESSOA FÍSICA	0.1.19.009.001	5.000,00			
3.3.90.39	OUTROS SERVIÇOS DE TERCEIROS - PESSOA JURÍDICA	0.1.19.001.001	20.000,00			
3.3.90.39	OUTROS SERVIÇOS DE TERCEIROS - PESSOA JURÍDICA	0.1.19.009.001	5.000,00			
3.3.90.92	DESPESAS DE EXERCÍCIOS ANTERIORES	0.1.19.001.001	5.000,00			
4.0.00.00	DESPESAS DE CAPITAL					10.000,00
4.4.00.00	INVESTIMENTOS				10.000,00	
4.4.90.00	APLICAÇÕES DIRETAS			10.000,00		
4.4.90.52	EQUIPAMENTOS E MATERIAL PERMANENTE	0.1.19.001.001	5.000,00			
4.4.90.52	EQUIPAMENTOS E MATERIAL PERMANENTE	0.1.66.001.001	5.000,00			
TOTAL						450.000,00

**PREFEITURA MUNICIPAL DE REDENÇÃO**

RUA GUARANTÃ Nº 600 - CNPJ:04144168/0001-21

Orçamento Programa - Exercício de 2022

NATUREZA DA DESPESA POR ORGÃO E UNIDADE

Anexo 02

Page 29

Lei: 850, Data: 30/12/2021

PODER 20 SEGURIDADE SOCIAL						
ORGÃO 13 FUNDO MUNICIPAL DE SAÚDE						
UNIDADE 13 FUNDO MUNICIPAL DE SAÚDE						
Código	Especificação	F.R.-C.A.	Elemento	Modalidade	Grupo	Categoria Econômica
3.0.00.00	DESPESAS CORRENTES					52.215.000,00
3.0.00.00	DESPESAS CORRENTES					16.000,00
3.1.00.00	PESSOAL E ENCARGOS SOCIAIS				27.179.000,00	
3.1.90.00	APLICAÇÕES DIRETAS			27.179.000,00		
3.1.90.04	CONTRATAÇÃO POR TEMPO DETERMINADO	0.1.29.002.001	900.000,00			
3.1.90.04	CONTRATAÇÃO POR TEMPO DETERMINADO	0.1.29.002.003	5.237.000,00			
3.1.90.04	CONTRATAÇÃO POR TEMPO DETERMINADO	0.1.29.002.001	3.000.000,00			
3.1.90.04	CONTRATAÇÃO POR TEMPO DETERMINADO	0.1.33.002.003	30.000,00			
3.1.90.04	CONTRATAÇÃO POR TEMPO DETERMINADO	0.1.40.002.001	5.000,00			
3.1.90.04	CONTRATAÇÃO POR TEMPO DETERMINADO	0.1.40.002.003	3.000.000,00			
3.1.90.11	VENCIMENTOS E VANTAGENS FIXAS - PESSOAL CIVIL	0.1.29.002.001	150.000,00			
3.1.90.11	VENCIMENTOS E VANTAGENS FIXAS - PESSOAL CIVIL	0.1.29.002.003	6.382.000,00			
3.1.90.11	VENCIMENTOS E VANTAGENS FIXAS - PESSOAL CIVIL	0.1.29.002.001	1.930.000,00			
3.1.90.11	VENCIMENTOS E VANTAGENS FIXAS - PESSOAL CIVIL	0.1.33.002.003	5.000,00			
3.1.90.11	VENCIMENTOS E VANTAGENS FIXAS - PESSOAL CIVIL	0.1.40.002.001	160.000,00			
3.1.90.11	VENCIMENTOS E VANTAGENS FIXAS - PESSOAL CIVIL	0.1.40.002.003	2.000.000,00			
3.1.90.13	OBRIGAÇÕES PATRONAIS	0.1.29.002.001	2.841.000,00			
3.1.90.13	OBRIGAÇÕES PATRONAIS	0.1.29.002.003	1.404.000,00			
3.1.90.13	OBRIGAÇÕES PATRONAIS	0.1.33.002.003	5.000,00			
3.1.90.13	OBRIGAÇÕES PATRONAIS	0.1.40.002.001	20.000,00			
3.1.90.16	OUTRAS DESPESAS VARIÁVEIS - PESSOAL CIVIL	0.1.29.002.001	14.000,00			
3.1.90.16	OUTRAS DESPESAS VARIÁVEIS - PESSOAL CIVIL	0.1.29.002.001	2.000,00			
3.1.90.16	OUTRAS DESPESAS VARIÁVEIS - PESSOAL CIVIL	0.1.29.002.003	30.000,00			
3.1.90.16	OUTRAS DESPESAS VARIÁVEIS - PESSOAL CIVIL	0.1.33.002.003	2.000,00			
3.1.90.16	OUTRAS DESPESAS VARIÁVEIS - PESSOAL CIVIL	0.1.40.002.001	2.000,00			
3.1.90.91	SENTENÇAS JUDICIAIS	0.1.29.002.001	4.000,00			
3.1.90.91	SENTENÇAS JUDICIAIS	0.1.29.002.003	5.000,00			
3.1.90.91	SENTENÇAS JUDICIAIS	0.1.29.002.003	19.000,00			
3.1.90.91	SENTENÇAS JUDICIAIS	0.1.40.002.001	2.000,00			
3.1.90.92	DESPESAS DE EXERCÍCIOS ANTERIORES	0.1.29.002.001	6.000,00			
3.1.90.92	DESPESAS DE EXERCÍCIOS ANTERIORES	0.1.29.002.003	22.000,00			
3.1.90.92	DESPESAS DE EXERCÍCIOS ANTERIORES	0.1.46.002.003	2.000,00			
3.3.00.00	OUTRAS DESPESAS CORRENTES				25.052.000,00	
3.3.50.00	TRANSFERÊNCIAS A INSTITUIÇÕES PRIVADAS SEM FINS LUCRATIVOS			13.000,00		
3.3.50.43	SUBVENÇÕES SOCIAIS	0.1.29.002.001	13.000,00			
3.3.90.00	APLICAÇÕES DIRETAS			25.039.000,00		
3.3.90.14	DIÁRIAS - CIVIL	0.1.29.002.001	7.000,00			
3.3.90.14	DIÁRIAS - CIVIL	0.1.29.002.003	267.000,00			
3.3.90.14	DIÁRIAS - CIVIL	0.1.33.002.003	2.000,00			
3.3.90.30	MATERIAL DE CONSUMO	0.1.01.002.003	40.000,00			
3.3.90.30	MATERIAL DE CONSUMO	0.1.11.001.001	18.000,00			
3.3.90.30	MATERIAL DE CONSUMO	0.1.29.002.001	212.000,00			
3.3.90.30	MATERIAL DE CONSUMO	0.1.29.002.003	1.306.000,00			
3.3.90.30	MATERIAL DE CONSUMO	0.1.29.001.001	21.000,00			
3.3.90.30	MATERIAL DE CONSUMO	0.1.29.002.001	110.000,00			
3.3.90.30	MATERIAL DE CONSUMO	0.1.33.002.003	20.000,00			

**PREFEITURA MUNICIPAL DE REDENÇÃO**

RUA GUARANTÃ Nº 600 - CNPJ:04144168/0001-21

Orçamento Programa - Exercício de 2022

Anexo 02

Page 30

NATUREZA DA DESPESA POR ORGÃO E UNIDADE

Lei: 850, Data: 30/12/2021

PODER 20 SEGURIDADE SOCIAL						
ORGÃO 13 FUNDO MUNICIPAL DE SAÚDE						
UNIDADE 13 FUNDO MUNICIPAL DE SAÚDE						
Código	Especificação	F.R.-C.A.	Elemento	Modalidade	Grupo	Categoria Econômica
3.3.90.30	MATERIAL DE CONSUMO	0.1.40.002.001	800.000,00			
3.3.90.30	MATERIAL DE CONSUMO	0.1.40.002.001	4.800.000,00			
3.3.90.32	MATERIAL, BEM OU SERVIÇO PARA DISTRIBUIÇÃO GRATUITA	0.1.29.002.001	7.000,00			
3.3.90.32	MATERIAL, BEM OU SERVIÇO PARA DISTRIBUIÇÃO GRATUITA	0.1.29.002.003	217.000,00			
3.3.90.33	PASSAGENS E DESPESAS COM LOCOMOÇÃO	0.1.29.002.001	5.000,00			
3.3.90.33	PASSAGENS E DESPESAS COM LOCOMOÇÃO	0.1.29.002.003	19.000,00			
3.3.90.33	PASSAGENS E DESPESAS COM LOCOMOÇÃO	0.1.46.002.003	100.000,00			
3.3.90.35	SERVIÇOS DE CONSULTORIA	0.1.29.002.003	15.000,00			
3.3.90.36	OUTROS SERVIÇOS DE TERCEIROS - PESSOA FÍSICA	0.1.29.002.001	12.000,00			
3.3.90.36	OUTROS SERVIÇOS DE TERCEIROS - PESSOA FÍSICA	0.1.29.001.001	10.000,00			
3.3.90.36	OUTROS SERVIÇOS DE TERCEIROS - PESSOA FÍSICA	0.1.29.002.003	456.000,00			
3.3.90.36	OUTROS SERVIÇOS DE TERCEIROS - PESSOA FÍSICA	0.1.33.002.003	30.000,00			
3.3.90.39	OUTROS SERVIÇOS DE TERCEIROS - PESSOA JURÍDICA	0.1.11.002.003	68.000,00			
3.3.90.39	OUTROS SERVIÇOS DE TERCEIROS - PESSOA JURÍDICA	0.1.29.002.001	997.000,00			
3.3.90.39	OUTROS SERVIÇOS DE TERCEIROS - PESSOA JURÍDICA	0.1.29.001.001	15.000,00			
3.3.90.39	OUTROS SERVIÇOS DE TERCEIROS - PESSOA JURÍDICA	0.1.29.002.001	10.760.000,00			
3.3.90.39	OUTROS SERVIÇOS DE TERCEIROS - PESSOA JURÍDICA	0.1.29.002.003	3.654.000,00			
3.3.90.39	OUTROS SERVIÇOS DE TERCEIROS - PESSOA JURÍDICA	0.1.33.002.003	10.000,00			
3.3.90.47	OBRIGAÇÕES TRIBUTÁRIAS E CONTRIBUTIVAS	0.1.29.002.001	6.000,00			
3.3.90.47	OBRIGAÇÕES TRIBUTÁRIAS E CONTRIBUTIVAS	0.1.29.002.003	42.000,00			
3.3.90.47	OBRIGAÇÕES TRIBUTÁRIAS E CONTRIBUTIVAS	0.1.33.002.003	2.000,00			
3.3.90.47	OBRIGAÇÕES TRIBUTÁRIAS E CONTRIBUTIVAS	0.1.46.002.003	2.000,00			
3.3.90.48	OUTROS AUXÍLIOS FINANCEIROS A PESSOAS FÍSICAS	0.1.29.002.001	329.000,00			
3.3.90.48	OUTROS AUXÍLIOS FINANCEIROS A PESSOAS FÍSICAS	0.1.29.002.001	2.000,00			
3.3.90.48	OUTROS AUXÍLIOS FINANCEIROS A PESSOAS FÍSICAS	0.1.29.002.003	205.000,00			
3.3.90.91	SENTENÇAS JUDICIAIS	0.1.29.002.001	42.000,00			
3.3.90.91	SENTENÇAS JUDICIAIS	0.1.29.002.003	332.000,00			
3.3.90.91	SENTENÇAS JUDICIAIS	0.1.54.002.003	2.000,00			
3.3.90.91	SENTENÇAS JUDICIAIS	0.1.70.002.003	9.000,00			
3.3.90.92	DESPESAS DE EXERCÍCIOS ANTERIORES	0.1.29.002.003	29.000,00			
3.3.90.92	DESPESAS DE EXERCÍCIOS ANTERIORES	0.1.40.002.001	2.000,00			
3.3.90.92	DESPESAS DE EXERCÍCIOS ANTERIORES	0.1.46.002.001	2.000,00			
3.3.90.92	DESPESAS DE EXERCÍCIOS ANTERIORES	0.1.54.002.003	5.000,00			
3.3.90.93	INDENIZAÇÕES E RESTITUIÇÕES	0.1.29.002.001	2.000,00			
3.3.90.93	INDENIZAÇÕES E RESTITUIÇÕES	0.1.29.002.003	19.000,00			
3.3.90.93	INDENIZAÇÕES E RESTITUIÇÕES	0.1.29.002.003	16.000,00			
3.3.90.93	INDENIZAÇÕES E RESTITUIÇÕES	0.1.33.002.003	2.000,00			
3.3.90.95	INDENIZAÇÃO PELA EXECUÇÃO DE TRABALHO DE CAMPO	0.1.29.002.003	11.000,00			
4.0.00.00	DESPESAS DE CAPITAL					6.336.000,00
4.4.00.00	INVESTIMENTOS				6.336.000,00	
4.4.90.00	APLICAÇÕES DIRETAS			6.336.000,00		
4.4.90.51	OBRAS E INSTALAÇÕES	0.1.01.001.001	250.000,00			
4.4.90.51	OBRAS E INSTALAÇÕES	0.1.19.001.001	100.000,00			
4.4.90.51	OBRAS E INSTALAÇÕES	0.1.29.002.001	152.000,00			
4.4.90.51	OBRAS E INSTALAÇÕES	0.1.29.002.001	100.000,00			
4.4.90.51	OBRAS E INSTALAÇÕES	0.1.29.001.001	350.000,00			

**PREFEITURA MUNICIPAL DE REDENÇÃO**

RUA GUARANTÃ Nº 600 - CNPJ:04144168/0001-21

Orçamento Programa - Exercício de 2022

NATUREZA DA DESPESA POR ORGÃO E UNIDADE

Anexo 02

Page 31

Lei: 850, Data: 30/12/2021

Código	Especificação	F.R.-C.A.	Elemento	Modalidade	Grupo	Categoria Econômica
4.4.90.51	OBRAS E INSTALAÇÕES	0.1.29.002.003	24.000,00			
4.4.90.51	OBRAS E INSTALAÇÕES	0.1.33.002.001	50.000,00			
4.4.90.51	OBRAS E INSTALAÇÕES	0.1.33.001.001	100.000,00			
4.4.90.51	OBRAS E INSTALAÇÕES	0.1.33.002.003	150.000,00			
4.4.90.51	OBRAS E INSTALAÇÕES	0.1.40.002.001	50.000,00			
4.4.90.51	OBRAS E INSTALAÇÕES	0.1.40.002.003	1.050.000,00			
4.4.90.51	OBRAS E INSTALAÇÕES	0.1.46.002.003	1.000.000,00			
4.4.90.51	OBRAS E INSTALAÇÕES	0.2.40.001.001	400.000,00			
4.4.90.52	EQUIPAMENTOS E MATERIAL PERMANENTE	0.1.01.002.001	50.000,00			
4.4.90.52	EQUIPAMENTOS E MATERIAL PERMANENTE	0.1.01.001.001	10.000,00			
4.4.90.52	EQUIPAMENTOS E MATERIAL PERMANENTE	0.1.01.002.003	352.000,00			
4.4.90.52	EQUIPAMENTOS E MATERIAL PERMANENTE	0.1.02.002.001	50.000,00			
4.4.90.52	EQUIPAMENTOS E MATERIAL PERMANENTE	0.1.02.002.003	100.000,00			
4.4.90.52	EQUIPAMENTOS E MATERIAL PERMANENTE	0.1.11.001.001	130.000,00			
4.4.90.52	EQUIPAMENTOS E MATERIAL PERMANENTE	0.1.21.002.003	5.000,00			
4.4.90.52	EQUIPAMENTOS E MATERIAL PERMANENTE	0.1.22.002.003	20.000,00			
4.4.90.52	EQUIPAMENTOS E MATERIAL PERMANENTE	0.1.29.002.001	162.000,00			
4.4.90.52	EQUIPAMENTOS E MATERIAL PERMANENTE	0.1.29.001.001	310.000,00			
4.4.90.52	EQUIPAMENTOS E MATERIAL PERMANENTE	0.1.29.002.003	200.000,00			
4.4.90.52	EQUIPAMENTOS E MATERIAL PERMANENTE	0.1.40.002.003	500.000,00			
4.4.90.52	EQUIPAMENTOS E MATERIAL PERMANENTE	0.1.78.002.003	666.000,00			
4.4.90.92	DESPESAS DE EXERCÍCIOS ANTERIORES	0.1.19.002.003	5.000,00			
TOTAL						58.567.000,00

**PREFEITURA MUNICIPAL DE REDENÇÃO**

RUA GUARANTÃ Nº 600 - CNPJ:04144168/0001-21

Orçamento Programa - Exercício de 2022

Anexo 02

Page 32

NATUREZA DA DESPESA POR ORGÃO E UNIDADE

Lei: 850, Data: 30/12/2021

PODER 20 SEGURIDADE SOCIAL						
ORGÃO 22 INSTITUTO DE PREVIDÊNCIA DO MUNICIPIO DE REDENÇÃO						
UNIDADE 01 INSTITUTO DE PREVIDÊNCIA DO MUNICIPIO DE REDENÇÃO						
Código	Especificação	F.R.-C.A.	Elemento	Modalidade	Grupo	Categoria Econômica
3.0.00.00	DESPESAS CORRENTES					15.944.000,00
3.1.00.00	PESSOAL E ENCARGOS SOCIAIS				15.344.000,00	
3.1.90.00	APLICAÇÕES DIRETAS			15.344.000,00		
3.1.90.01	APOSENTADORIAS, RESERVA REMUNERADA E REFORMAS	0.1.06.006.001	13.300.000,00			
3.1.90.03	PENSÕES	0.1.06.006.001	1.200.000,00			
3.1.90.04	CONTRATAÇÃO POR TEMPO DETERMINADO	0.1.06.006.001	450.000,00			
3.1.90.11	VENCIMENTOS E VANTAGENS FIXAS - PESSOAL CIVIL	0.1.73.006.001	200.000,00			
3.1.90.13	OBRIGAÇÕES PATRONAIS	0.1.73.006.001	190.000,00			
3.1.90.91	SENTENÇAS JUDICIAIS	0.1.06.006.001	2.000,00			
3.1.90.92	DESPESAS DE EXERCÍCIOS ANTERIORES	0.1.06.006.001	2.000,00			
3.3.00.00	OUTRAS DESPESAS CORRENTES				600.000,00	
3.3.90.00	APLICAÇÕES DIRETAS			600.000,00		
3.3.90.14	DIÁRIAS - CIVIL	0.1.06.006.001	15.000,00			
3.3.90.30	MATERIAL DE CONSUMO	0.1.06.006.001	15.000,00			
3.3.90.33	PASSAGENS E DESPESAS COM LOCOMOÇÃO	0.1.06.006.001	15.000,00			
3.3.90.35	SERVIÇOS DE CONSULTORIA	0.1.06.006.001	5.000,00			
3.3.90.36	OUTROS SERVIÇOS DE TERCEIROS - PESSOA FÍSICA	0.1.06.006.001	5.000,00			
3.3.90.37	LOCAÇÃO DE MÃO-DE-OBRA	0.1.06.006.001	5.000,00			
3.3.90.39	OUTROS SERVIÇOS DE TERCEIROS - PESSOA JURÍDICA	0.1.06.006.001	520.000,00			
3.3.90.47	OBRIGAÇÕES TRIBUTÁRIAS E CONTRIBUTIVAS	0.1.06.006.001	5.000,00			
3.3.90.91	SENTENÇAS JUDICIAIS	0.1.06.006.001	5.000,00			
3.3.90.92	DESPESAS DE EXERCÍCIOS ANTERIORES	0.1.06.006.001	5.000,00			
3.3.90.93	INDENIZAÇÕES E RESTITUIÇÕES	0.1.06.006.001	5.000,00			
4.0.00.00	DESPESAS DE CAPITAL					630.000,00
4.4.00.00	INVESTIMENTOS				630.000,00	
4.4.90.00	APLICAÇÕES DIRETAS			630.000,00		
4.4.90.51	OBRAS E INSTALAÇÕES	0.1.06.006.001	250.000,00			
4.4.90.52	EQUIPAMENTOS E MATERIAL PERMANENTE	0.1.73.006.001	380.000,00			
9.0.00.00	RESERVA DE CONTINGÊNCIA					1.000.000,00
9.9.00.00	RESERVA DE CONTINGÊNCIA				1.000.000,00	
9.9.99.00	RESERVA DE CONTINGÊNCIA			1.000.000,00		
9.9.99.00	À DEFINIR	0.1.06.006.001	1.000.000,00			
TOTAL						17.574.000,00

**PREFEITURA MUNICIPAL DE REDENÇÃO**

RUA GUARANTÃ Nº 600 - CNPJ:04144168/0001-21

Orçamento Programa - Exercício de 2022

Anexo 02

Page 33

NATUREZA DA DESPESA POR ORGÃO E UNIDADE

Lei: 850, Data: 30/12/2021

PODER 20 SEGURIDADE SOCIAL						
ORGÃO 28 FUNDO MUNICIPAL DO IDOSO						
UNIDADE 28 FUNDO MUNICIPAL DE DIREITOS DO IDOSO						
Código	Especificação	F.R.-C.A.	Elemento	Modalidade	Grupo	Categoria Económica
3.0.00.00	DESpesas CORRENTES					190.000,00
3.1.00.00	PESSOAL E ENCARGOS SOCIAIS				95.000,00	
3.1.90.00	APLICAções DIRETAS			95.000,00		
3.1.90.04	CONTRATAÇÃO POR TEMPO DETERMINADO	0.1.30.012.001	30.000,00			
3.1.90.11	VENCIMENTOS E VANTAGENS FIXAS - PESSOAL CIVIL	0.1.30.012.001	50.000,00			
3.1.90.13	OBRIGAções PATRONAIS	0.1.30.012.001	15.000,00			
3.3.00.00	OUTRAS DESPESAS CORRENTES				95.000,00	
3.3.90.00	APLICAções DIRETAS			95.000,00		
3.3.90.30	MATERIAL DE CONSUMO	0.1.30.012.001	40.000,00			
3.3.90.33	PASSAGENS E DESPESAS COM LOCOMOÇÃO	0.1.30.012.001	5.000,00			
3.3.90.36	OUTROS SERVIÇOS DE TERCEIROS - PESSOA FÍSICA	0.1.30.012.001	10.000,00			
3.3.90.39	OUTROS SERVIÇOS DE TERCEIROS - PESSOA JURÍDICA	0.1.30.012.001	40.000,00			
4.0.00.00	DESpesas DE CAPITAL					20.000,00
4.4.00.00	INVESTIMENTOS				20.000,00	
4.4.90.00	APLICAções DIRETAS			20.000,00		
4.4.90.52	EQUIPAMENTOS E MATERIAL PERMANENTE	0.1.30.012.001	20.000,00			
TOTAL						210.000,00
TOTAL GERAL						261.800.000,00

**PREFEITURA MUNICIPAL DE REDENÇÃO**

RUA GUARANTÃ Nº 600 - CNPJ:04144168/0001-21

Orçamento Programa - Exercício de 2022

Anexo 06

Page 1

Lei: 850, Data: 30/12/2021

PROGRAMA DE TRABALHO

(Inc.II, § 2º, Art.2º)

10 ORÇAMENTO FISCAL**01 CÂMARA MUNICIPAL**

Código	Especificação	Operação Especial	Projetos	Atividades	T o t a l
01	Legislativa		265.000,00	7.755.000,00	8.020.000,00
01	031 Ação Legislativa		265.000,00	7.755.000,00	8.020.000,00
01	031 0001 Ação Legislativa		165.000,00	7.575.000,00	7.740.000,00
01.031.0001.1001.0000	Informatização dos Serviços Legislativos		15.000,00		15.000,00
01.031.0001.1003.0000	Aquisição de Veículos		150.000,00		150.000,00
01.031.0001.2001.0000	Manutenção da Câmara Municipal			7.575.000,00	7.575.000,00
01	031 0038 Edificações Públicas		100.000,00		100.000,00
01.031.0038.1002.0000	Ampl., Reforma e Aparelhamento da Câmara Municipal		100.000,00		100.000,00
01	031 0042 Controle Interno			180.000,00	180.000,00
01.031.0042.2003.0000	Manutenção do Controle Interno			180.000,00	180.000,00
TOTAL		0,00	265.000,00	7.755.000,00	8.020.000,00

**PREFEITURA MUNICIPAL DE REDENÇÃO**

RUA GUARANTÃ Nº 600 - CNPJ:04144168/0001-21

Orçamento Programa - Exercício de 2022

Anexo 06

Page 2

Lei: 850, Data: 30/12/2021

PROGRAMA DE TRABALHO

(Inc.II, § 2º, Art.2º)

10 ORÇAMENTO FISCAL**02 GABINETE DO PREFEITO**

Código	Especificação	Operação Especial	Projetos	Atividades	T o t a l
04	Administração			1.349.000,00	1.349.000,00
04	122 Administração Geral			1.349.000,00	1.349.000,00
04	122 0037 Administração Geral			99.000,00	99.000,00
04.122.0037.2006.0000	Funcionamentos das Assessorias técnicas			99.000,00	99.000,00
04	122 1203 Serviços Administrativos Gerais			1.250.000,00	1.250.000,00
04.122.1203.2004.0000	Manutenção do Gabinete do Prefeito			1.250.000,00	1.250.000,00
TOTAL		0,00	0,00	1.349.000,00	1.349.000,00

**PREFEITURA MUNICIPAL DE REDENÇÃO**

RUA GUARANTÃ Nº 600 - CNPJ:04144168/0001-21

Orçamento Programa - Exercício de 2022

Anexo 06

Page 3

Lei: 850, Data: 30/12/2021

PROGRAMA DE TRABALHO

(Inc.II, § 2º, Art.2º)

10 ORÇAMENTO FISCAL**03 PROCURADORIA GERAL DO MUNICIPIO**

Código	Especificação	Operação Especial	Projetos	Atividades	T o t a l
04	Administração			1.220.000,00	1.220.000,00
04	092 Representação Judicial e Extrajudicial			1.220.000,00	1.220.000,00
04	092 1203 Serviços Administrativos Gerais			1.220.000,00	1.220.000,00
04.092.1203.2009.0000	Manutenção da Procuradoria do Município			1.220.000,00	1.220.000,00
TOTAL		0,00	0,00	1.220.000,00	1.220.000,00

**PREFEITURA MUNICIPAL DE REDENÇÃO**

RUA GUARANTÃ Nº 600 - CNPJ:04144168/0001-21

Orçamento Programa - Exercício de 2022

Anexo 06

Page 4

Lei: 850, Data: 30/12/2021

PROGRAMA DE TRABALHO

(Inc.II, § 2º, Art.2º)

10 ORÇAMENTO FISCAL**04 SEC. MUNICIPAL DE GOVERNO E GESTÃO**

Código	Especificação	Operação Especial	Projetos	Atividades	T o t a l
04	Administração		500.000,00	2.241.000,00	2.741.000,00
04	122 Administração Geral		500.000,00	2.125.000,00	2.625.000,00
04	122 0511 Serviços Gerais de Utilidade Pública		500.000,00	350.000,00	850.000,00
04.122.0511.1126.0000	Construção do Instituto Medico Legal - IML		500.000,00		500.000,00
04.122.0511.2233.0000	Manutenção do Instituto Medico Legal - IML			350.000,00	350.000,00
04	122 1203 Serviços Administrativos Gerais			1.775.000,00	1.775.000,00
04.122.1203.2010.0000	Manutenção da Secretaria Municipal de Governo			1.775.000,00	1.775.000,00
04	125 Normatização e Fiscalização			116.000,00	116.000,00
04	125 0511 Serviços Gerais de Utilidade Pública			116.000,00	116.000,00
04.125.0511.2229.0000	Manutenção do PROCON			116.000,00	116.000,00
24	Comunicações			70.000,00	70.000,00
24	131 Comunicação Social			70.000,00	70.000,00
24	131 0048 Comunicação Oficial			70.000,00	70.000,00
24.131.0048.2011.0000	Manutenção dos Serviços de Comunicação			70.000,00	70.000,00
TOTAL		0,00	500.000,00	2.311.000,00	2.811.000,00

**PREFEITURA MUNICIPAL DE REDENÇÃO**

RUA GUARANTÃ Nº 600 - CNPJ:04144168/0001-21

Orçamento Programa - Exercício de 2022

Anexo 06

Page 5

Lei: 850, Data: 30/12/2021

PROGRAMA DE TRABALHO

(Inc.II, § 2º, Art.2º)

10 ORÇAMENTO FISCAL**06 SECRETARIA MUNICIPAL DE FINANÇAS**

Código	Especificação	Operação Especial	Projetos	Atividades	Total
04	Administração			7.074.000,00	7.074.000,00
04	122 Administração Geral			7.074.000,00	7.074.000,00
04	122 1203 Serviços Administrativos Gerais			7.074.000,00	7.074.000,00
04.122.1203.2012.0000	Manutenção da Secretaria Executiva de Finanças			7.074.000,00	7.074.000,00
28	Encargos Especiais			2.300.000,00	2.300.000,00
28	846 Outros Encargos Especiais			2.300.000,00	2.300.000,00
28	846 0000 Encargos Gerais do Município			2.300.000,00	2.300.000,00
28.846.0000.2015.0000	Contribuição ao PASEP			2.300.000,00	2.300.000,00
99	Reserva de Contingência			1.680.000,00	1.680.000,00
99	999 Reserva de Contingência			1.680.000,00	1.680.000,00
99	999 9999 Reserva de Contigência			1.680.000,00	1.680.000,00
99.999.9999.9003.0000	Reserva Técnica			1.680.000,00	1.680.000,00
TOTAL		0,00	0,00	11.054.000,00	11.054.000,00

**PREFEITURA MUNICIPAL DE REDENÇÃO**

RUA GUARANTÁ Nº 600 - CNPJ:04144168/0001-21

Orçamento Programa - Exercício de 2022

Anexo 06

Page 6

Lei: 850, Data: 30/12/2021

PROGRAMA DE TRABALHO

(Inc.II, § 2º, Art.2º)

10 ORÇAMENTO FISCAL**07 SECRETARIA MUNICIPAL DE ADMINISTRAÇÃO**

Código	Especificação	Operação Especial	Projetos	Atividades	Total
04	Administração			11.150.000,00	11.150.000,00
04	122 Administração Geral			11.150.000,00	11.150.000,00
04	122 1203 Serviços Administrativos Gerais			11.150.000,00	11.150.000,00
04.122.1203.2020.0000	Manutenção da Secretaria Municipal de Administração			11.150.000,00	11.150.000,00
TOTAL		0,00	0,00	11.150.000,00	11.150.000,00

**PREFEITURA MUNICIPAL DE REDENÇÃO**

RUA GUARANTÃ Nº 600 - CNPJ:04144168/0001-21

Orçamento Programa - Exercício de 2022

Anexo 06

Page 7

Lei: 850, Data: 30/12/2021

PROGRAMA DE TRABALHO

(Inc.II, § 2º, Art.2º)

10 ORÇAMENTO FISCAL**08 SEC. MUNICIPAL DE SEGURANÇA PÚBLICA**

Código	Especificação	Operação Especial	Projetos	Atividades	T o t a l
06	Segurança Pública		480.000,00	300.000,00	780.000,00
06	122 Administração Geral		480.000,00	300.000,00	780.000,00
06	122 1001 Gestão da Política de Segurança Pública		480.000,00	300.000,00	780.000,00
06.122.1001.1009.0000	Implantação da Guarda Patrimonial Municipal		50.000,00		50.000,00
06.122.1001.1110.0000	Implantação do Centro de Controle de Operação - CCO		380.000,00		380.000,00
06.122.1001.1111.0000	Implantação da Guarda Municipal		50.000,00		50.000,00
06.122.1001.2022.0000	Manut. da Sec. Mun. de Segurança Pública Municipal			150.000,00	150.000,00
06.122.1001.2333.0000	Manutenção do Centro de Controle de Operação - CCO			150.000,00	150.000,00
15	Urbanismo			755.000,00	755.000,00
15	451 Infra-Estrutura Urbana			755.000,00	755.000,00
15	451 1013 Gestão da Política de Transporte			755.000,00	755.000,00
15.451.1013.2023.0000	Manut. do Dep. Mun. de Trânsito e Tráfego - DMTT			755.000,00	755.000,00
TOTAL		0,00	480.000,00	1.055.000,00	1.535.000,00

**PREFEITURA MUNICIPAL DE REDENÇÃO**

RUA GUARANTÃ Nº 600 - CNPJ:04144168/0001-21

Orçamento Programa - Exercício de 2022

Anexo 06

Page 8

Lei: 850, Data: 30/12/2021

PROGRAMA DE TRABALHO

(Inc.II, § 2º, Art.2º)

10 ORÇAMENTO FISCAL**12 FUNDO MUNICIPAL DE CULTURA E LAZER - FMCL**

Código	Especificação	Operação Especial	Projetos	Atividades	T o t a l
13	Cultura			1.735.000,00	1.735.000,00
13	122	Administração Geral		1.495.000,00	1.495.000,00
13	122	1237	Eventos Culturais e Comemorativos Locais	1.495.000,00	1.495.000,00
13.122.1237.2188.0000	Manutenção do Fundo Municipal de Cultura e Lazer			1.495.000,00	1.495.000,00
13	846	Outros Encargos Especiais		240.000,00	240.000,00
13	846	1006	Gestão da Política da Cultura	240.000,00	240.000,00
13.846.1006.2045.0000	Fomento a Festiv. e Outras Manif. Cult. Desport. e de Lazer			240.000,00	240.000,00
TOTAL		0,00	0,00	1.735.000,00	1.735.000,00

**PREFEITURA MUNICIPAL DE REDENÇÃO**

RUA GUARANTÁ Nº 600 - CNPJ:04144168/0001-21

Orçamento Programa - Exercício de 2022

Anexo 06

Page 9

Lei: 850, Data: 30/12/2021

PROGRAMA DE TRABALHO

(Inc.II, § 2º, Art.2º)

10 ORÇAMENTO FISCAL**14 SECRETARIA MUNICIPAL DE EDUCAÇÃO, CULTURA E LAZER**

Código	Especificação	Operação Especial	Projetos	Atividades	T o t a l
12	Educação			16.000,00	16.000,00
12	122 Administração Geral			16.000,00	16.000,00
12	122 1005 Gestão da Política de Educação			16.000,00	16.000,00
12.122.1005.2067.0000	Encargos com o Conselho Municipal de Educação			16.000,00	16.000,00
TOTAL		0,00	0,00	16.000,00	16.000,00

**PREFEITURA MUNICIPAL DE REDENÇÃO**

RUA GUARANTÃ Nº 600 - CNPJ:04144168/0001-21

Orçamento Programa - Exercício de 2022

Anexo 06

Page 10

Lei: 850, Data: 30/12/2021

PROGRAMA DE TRABALHO

(Inc.II, § 2º, Art.2º)

10 ORÇAMENTO FISCAL**15 FUNDO MUNICIPAL DE EDUCAÇÃO**

Código	Especificação	Operação Especial	Projetos	Atividades	T o t a l	
12	Educação		3.480.000,00	10.389.000,00	13.869.000,00	
12	122	Administração Geral		5.496.000,00	5.496.000,00	
12	122	1005	Gestão da Política de Educação	159.000,00	159.000,00	
12.122.1005.2067.0000	Encargos com o Conselho Municipal de Educação			64.000,00	64.000,00	
12.122.1005.2068.0000	Encargos com o Conselho de Acompanhamento Social do FUNDEB			20.000,00	20.000,00	
12.122.1005.2069.0000	Encargos com o Conselho de Alimentação Escolar			25.000,00	25.000,00	
12.122.1005.2213.0000	Manutenção do Conselho Municipal de Educação			50.000,00	50.000,00	
12	122	1203	Serviços Administrativos Gerais	5.337.000,00	5.337.000,00	
12.122.1203.2082.0000	Manutenção das Atividades de Apoio e Coordenação Geral FME			5.337.000,00	5.337.000,00	
12	306	Alimentação e Nutrição		15.000,00	15.000,00	
12	306	0250	Assistência Alimentar e Nutricional	15.000,00	15.000,00	
12.306.0250.2216.0000	PNAE - Programa Mais Educação.			15.000,00	15.000,00	
12	333	Empregabilidade		80.000,00	80.000,00	
12	333	1259	Telecentros	80.000,00	80.000,00	
12.333.1259.2231.0000	Manutenção de Telecentros			80.000,00	80.000,00	
12	361	Ensino Fundamental	1.300.000,00	2.980.000,00	4.280.000,00	
12	361	0250	Assistência Alimentar e Nutricional	190.000,00	190.000,00	
12.361.0250.2217.0000	Prog. de Alimentação Escolar - PNAE - EJA			90.000,00	90.000,00	
12.361.0250.2344.0000	Prog. de Alimentação Escolar - PNAE - AEE - At. Educ. Especial			100.000,00	100.000,00	
12	361	0401	Ensino Fundamental	100.000,00	2.370.000,00	2.470.000,00
12.361.0401.1025.0000	Aquisição de Veículos para o Ensino Fundamental		100.000,00		100.000,00	
12.361.0401.2075.0000	Programa Dinheiro Direto na Escola - PDDE			340.000,00	340.000,00	
12.361.0401.2129.0000	Aplicação do Salário Educação - QSE			1.230.000,00	1.230.000,00	
12.361.0401.2347.0000	Manutenção escola Civico Militar			800.000,00	800.000,00	
12	361	0402	Expansão da Oferta de Vagas do Ensino Fundamental	500.000,00	500.000,00	
12.361.0402.1026.0000	Const. Ampl. Rec. e Aparelhamento de Unidades de Ensino Fund		500.000,00		500.000,00	
12	361	0404	Livros e Outros Materiais Didáticos p/ Ensino Fundamental	700.000,00	700.000,00	
12.361.0404.1017.0000	Aquisição de Material Didático e Tecnológico		700.000,00		700.000,00	
12	361	0406	Treinamento e Aperfeiçoamento de Profis. do Ensino Fund.	340.000,00	340.000,00	
12.361.0406.2084.0000	Habilit. e Qualif. do Pessoal Docente e Demais Profissionais			340.000,00	340.000,00	
12	361	0461	Combate ao Analfabetismo	80.000,00	80.000,00	
12.361.0461.2086.0000	Fomento a Erradicação do Analfabetismo			80.000,00	80.000,00	
12	362	Ensino Médio		780.000,00	780.000,00	
12	362	0250	Assistência Alimentar e Nutricional	780.000,00	780.000,00	
12.362.0250.2072.0000	Prog. de Alimentação Escolar - PNAE - Ensino Medio			780.000,00	780.000,00	
12	365	Educação Infantil	2.100.000,00	570.000,00	2.670.000,00	
12	365	0250	Assistência Alimentar e Nutricional	570.000,00	570.000,00	
12.365.0250.2073.0000	Prog. de Alimentação Escolar/Creche - PNAC			420.000,00	420.000,00	
12.365.0250.2074.0000	Prog. de Alimentação Escolar Pre-Escolar - PNAP			150.000,00	150.000,00	

**PREFEITURA MUNICIPAL DE REDENÇÃO**

RUA GUARANTÃ Nº 600 - CNPJ:04144168/0001-21

Orçamento Programa - Exercício de 2022

Anexo 06

Page 11

Lei: 850, Data: 30/12/2021

PROGRAMA DE TRABALHO

(Inc.II, § 2º, Art.2º)

10 ORÇAMENTO FISCAL**15 FUNDO MUNICIPAL DE EDUCAÇÃO**

Código	Especificação	Operação Especial	Projetos	Atividades	T o t a l
12 365 1236	Creches Programa Pro Infancia		2.100.000,00		2.100.000,00
12.365.1236.1236.0000	Construção de Creches		2.100.000,00		2.100.000,00
12 367	Educação Especial		80.000,00	108.000,00	188.000,00
12 367 0468	Educação Compesatória		80.000,00	108.000,00	188.000,00
12.367.0468.1029.0000	Infra-Esterutura para Educação Especial		80.000,00		80.000,00
12.367.0468.2087.0000	Desenvolvimento da Educação Especial			108.000,00	108.000,00
12 782	Transporte Escolar			360.000,00	360.000,00
12 782 0408	Transporte Escolar para o Ensino Fundamental			360.000,00	360.000,00
12.782.0408.2076.0000	Programa Nac. de Apoio ao Transp. Escolar PNATE			360.000,00	360.000,00
TOTAL		0,00	3.480.000,00	10.389.000,00	13.869.000,00

**PREFEITURA MUNICIPAL DE REDENÇÃO**

RUA GUARANTÃ Nº 600 - CNPJ:04144168/0001-21

Orçamento Programa - Exercício de 2022

Anexo 06

Page 12

Lei: 850, Data: 30/12/2021

PROGRAMA DE TRABALHO

(Inc.II, § 2º, Art.2º)

10 ORÇAMENTO FISCAL**17 FUNDO MUNICIPAL DE MEIO AMBIENTE**

Código	Especificação	Operação Especial	Projetos	Atividades	Total
18	Gestão Ambiental		475.000,00	3.085.000,00	3.560.000,00
18	122 Administração Geral		200.000,00		200.000,00
18	122 0615 Melhoria da Qualidade de Meio Ambiente		200.000,00		200.000,00
18.122.0615.1032.0000	Infra-Estrutura para Gerenciamento de Resíduos Sólidos		200.000,00		200.000,00
18	541 Preservação e Conservação Ambiental		250.000,00	2.798.000,00	3.048.000,00
18	541 0620 Áreas Degradadas		150.000,00		150.000,00
18.541.0620.1031.0000	Recuperação de Áreas Degradadas		150.000,00		150.000,00
18	541 1215 Preservação e Conservação Ambiental		100.000,00	2.668.000,00	2.768.000,00
18.541.1215.1062.0000	Ampliação do Parque Natural Municipal		100.000,00		100.000,00
18.541.1215.2088.0000	Manutenção da Secretaria Municipal de Meio Ambiente e Desenv. Sustentável			1.662.000,00	1.662.000,00
18.541.1215.2136.0000	Criação e Manut. da Un. Mun. de Conservação e Preservação			100.000,00	100.000,00
18.541.1215.2137.0000	Pres. das Áreas de Preservação Permanente na Região Urbana			150.000,00	150.000,00
18.541.1215.2138.0000	Acompanhamento do Estado da Quali. Amb. do Território do Mun			80.000,00	80.000,00
18.541.1215.2140.0000	Arborização Urbana			66.000,00	66.000,00
18.541.1215.2141.0000	Criação de Corredores Ecológicos			10.000,00	10.000,00
18.541.1215.2142.0000	Adequação Ambiental das Ativ. Produtivas nas Propri. Rurais			20.000,00	20.000,00
18.541.1215.2152.0000	Manutenção do Parque Natural Municipal			580.000,00	580.000,00
18	541 1223 Recuperação de Áreas degradadas			130.000,00	130.000,00
18.541.1223.2153.0000	Recuperação e Recomposição Florestal			60.000,00	60.000,00
18.541.1223.2155.0000	Recuperação de Áreas de Preservação Permanente			65.000,00	65.000,00
18.541.1223.2156.0000	Combate a Erosão do Solo			5.000,00	5.000,00
18	542 Controle Ambiental			287.000,00	287.000,00
18	542 0612 Proteção de Florestas e Reflorestamento			20.000,00	20.000,00
18.542.0612.2091.0000	Combate a Queimadas			20.000,00	20.000,00
18	542 1218 Controle Ambiental			137.000,00	137.000,00
18.542.1218.2144.0000	Inventário de Fontes de Emissão Aéreas Imóvel			27.000,00	27.000,00
18.542.1218.2146.0000	Inventário de Fontes de Resíduos Sólidos Industriais			15.000,00	15.000,00
18.542.1218.2148.0000	Sistema Municipal de Informação Ambiental			45.000,00	45.000,00
18.542.1218.2149.0000	Controle do Desmatamento e Queimada no Território Municipal			50.000,00	50.000,00
18	542 1225 Meteorologia			130.000,00	130.000,00
18.542.1225.2160.0000	Criação da Ciência, Tecnologia e Inovação em Meio Ambiente			130.000,00	130.000,00
18	608 Promoção da Produção Agropecuária		25.000,00		25.000,00
18	608 0640 Sementes e Mudanças		25.000,00		25.000,00
18.608.0640.1033.0000	SEMENTES E MUDAS		25.000,00		25.000,00
TOTAL		0,00	475.000,00	3.085.000,00	3.560.000,00

**PREFEITURA MUNICIPAL DE REDENÇÃO**

RUA GUARANTÃ Nº 600 - CNPJ:04144168/0001-21

Orçamento Programa - Exercício de 2022

Anexo 06

Page 13

Lei: 850, Data: 30/12/2021

PROGRAMA DE TRABALHO

(Inc.II, § 2º, Art.2º)

10 ORÇAMENTO FISCAL**18 SEC. MUNICIPAL DE OBRAS E INFRAESTRUTURA URBANA**

Código	Especificação	Operação Especial	Projetos	Atividades	T o t a l
04	Administração		7.400.000,00	7.289.000,00	14.689.000,00
04	122	Administração Geral	7.400.000,00	7.169.000,00	14.569.000,00
04	122	0038 Edificações Públicas	6.800.000,00		6.800.000,00
04.122.0038.1034.0000	Construção, Ampliação de Edificações Públicas	6.800.000,00			6.800.000,00
04	122	1203 Serviços Administrativos Gerais		7.169.000,00	7.169.000,00
04.122.1203.2092.0000	Manutenção e Conservação de Prédios Públicos			200.000,00	200.000,00
04.122.1203.2093.0000	Manutenção da Secretaria Municipal de Obras			6.969.000,00	6.969.000,00
04	122	1252 Camelódromo e Praça de Alimentação	600.000,00		600.000,00
04.122.1252.1034.0000	Construção, Ampliação de Edificações Públicas	600.000,00			600.000,00
04	182	Defesa Civil		120.000,00	120.000,00
04	182	0107 Defesa e Assistência a População Atingidas por Calamidades		120.000,00	120.000,00
04.182.0107.2089.0000	Manutenção da Defesa Civil			120.000,00	120.000,00
06	Segurança Pública			30.000,00	30.000,00
06	182	Defesa Civil		30.000,00	30.000,00
06	182	0106 Proteção Contra Matas e Areas Abertas		30.000,00	30.000,00
06.182.0106.2094.0000	Combate a Incêndios e Salvamento			30.000,00	30.000,00
15	Urbanismo		4.759.000,00	5.832.000,00	10.591.000,00
15	451	Infra-Estrutura Urbana	4.759.000,00		4.759.000,00
15	451	0502 Vias e Logradouros Urbanos	4.509.000,00		4.509.000,00
15.451.0502.1036.0000	Obras de Expansão e Infra-Estrutura Urbana	4.509.000,00			4.509.000,00
15	451	0510 Praças e Quadras de Esportes	250.000,00		250.000,00
15.451.0510.1037.0000	Const. e Rec. de Praças e Inst. de Parques e Jardins	250.000,00			250.000,00
15	452	Serviços Urbanos		5.832.000,00	5.832.000,00
15	452	0511 Serviços Gerais de Utilidade Pública		5.832.000,00	5.832.000,00
15.452.0511.2095.0000	Manutenção dos Serviços Urbanos			5.832.000,00	5.832.000,00
17	Saneamento			4.000,00	4.000,00
17	452	Serviços Urbanos		4.000,00	4.000,00
17	452	1250 Aterro Sanitário		4.000,00	4.000,00
17.452.1250.2095.0000	Manutenção dos Serviços Urbanos			4.000,00	4.000,00
25	Energia		280.000,00	5.410.000,00	5.690.000,00
25	752	Energia Elétrica	280.000,00	5.410.000,00	5.690.000,00
25	752	0037 Administração Geral		5.410.000,00	5.410.000,00
25.752.0037.2097.0000	Manutenção dos Serviços de Energia Elétrica			5.410.000,00	5.410.000,00
25	752	0720 Expansão do Atendimento com Energia Elétrica	280.000,00		280.000,00
25.752.0720.1040.0000	Infra-Estrutura de Energia Elétrica	280.000,00			280.000,00
26	Transporte		5.750.000,00	6.947.000,00	12.697.000,00
26	122	Administração Geral		2.318.000,00	2.318.000,00

**PREFEITURA MUNICIPAL DE REDENÇÃO**

RUA GUARANTÃ Nº 600 - CNPJ:04144168/0001-21

Orçamento Programa - Exercício de 2022

Anexo 06

Page 14

Lei: 850, Data: 30/12/2021

PROGRAMA DE TRABALHO

(Inc.II, § 2º, Art.2º)

10 ORÇAMENTO FISCAL**18 SEC. MUNICIPAL DE OBRAS E INFRAESTRUTURA URBANA**

Código	Especificação	Operação Especial	Projetos	Atividades	T o t a l
26 122 0037	Administração Geral			2.205.000,00	2.205.000,00
26.122.0037.2098.0000	Manutenção e Conservação de Máquinas e Veículos			2.205.000,00	2.205.000,00
26 122 1202	Manutenção de Serviço de Transporte			34.000,00	34.000,00
26.122.1202.2099.0000	Manutenção do Sistema Aero-Viário			34.000,00	34.000,00
26 122 1203	Serviços Administrativos Gerais			79.000,00	79.000,00
26.122.1203.2100.0000	Manutenção dos Serviços de Transporte			79.000,00	79.000,00
26 451	Infra-Estrutura Urbana		1.500.000,00	4.075.000,00	5.575.000,00
26 451 0502	Vias e Logradouros Urbanos			4.075.000,00	4.075.000,00
26.451.0502.2101.0000	Manutenção de Vias e Logradouros Públicos			4.075.000,00	4.075.000,00
26 451 1251	Ampliação do Aeroporto Municipal		1.500.000,00		1.500.000,00
26.451.1251.1068.0000	Reforma e Ampliação do Aeroporto		1.500.000,00		1.500.000,00
26 453	Transportes Coletivos Urbanos		100.000,00	35.000,00	135.000,00
26 453 1013	Gestão da Política de Transporte		100.000,00	35.000,00	135.000,00
26.453.1013.1113.0000	Implantação do Transporte Público Coletivo Municipal		100.000,00		100.000,00
26.453.1013.2335.0000	Manutenção do Transporte Público Coletivo Municipal			35.000,00	35.000,00
26 782	Transporte Escolar		4.150.000,00	519.000,00	4.669.000,00
26 782 0725	Estradas Vicinais		4.150.000,00	519.000,00	4.669.000,00
26.782.0725.1043.0000	Construções e Recuperação de pontes e Estradas Vicinais		4.150.000,00		4.150.000,00
26.782.0725.2102.0000	Manutenção e Conservação de Pontes e Estradas Vicinais			519.000,00	519.000,00
27	Desporto e Lazer		300.000,00		300.000,00
27 451	Infra-Estrutura Urbana		300.000,00		300.000,00
27 451 0502	Vias e Logradouros Urbanos		300.000,00		300.000,00
27.451.0502.1112.0000	Construção e Manutenção de Ciclovias e Calçadão para Ativ. Físicas		300.000,00		300.000,00
TOTAL		0,00	18.489.000,00	25.512.000,00	44.001.000,00

**PREFEITURA MUNICIPAL DE REDENÇÃO**

RUA GUARANTÃ Nº 600 - CNPJ:04144168/0001-21

Orçamento Programa - Exercício de 2022

Anexo 06

Page 15

Lei: 850, Data: 30/12/2021

PROGRAMA DE TRABALHO

(Inc.II, § 2º, Art.2º)

10 ORÇAMENTO FISCAL**19 SEC. MUNICIPAL DE ESPORTE, TURISMO E JUVENTUDE**

Código	Especificação	Operação Especial	Projetos	Atividades	T o t a l
04	Administração			847.000,00	847.000,00
04	122	Administração Geral		847.000,00	847.000,00
04	122	1203	Serviços Administrativos Gerais	847.000,00	847.000,00
04.122.1203.2103.0000	Manutenção da Sec. Mun. de Esporte, Turismo e Juventude			847.000,00	847.000,00
27	Desporto e Lazer		360.000,00	75.000,00	435.000,00
27	812	Desporto Comunitário	360.000,00	75.000,00	435.000,00
27	812	0743	Desporto Comunitário	75.000,00	75.000,00
27.812.0743.1044.0000	Construção, Ampliação de Quadras e Ginásios de Esportes		50.000,00		50.000,00
27.812.0743.1045.0000	Construção, Ampliação e Reforma de Estádios de Futebol		310.000,00		310.000,00
27.812.0743.2105.0000	Fomento ao Desporto Amador			75.000,00	75.000,00
TOTAL		0,00	360.000,00	922.000,00	1.282.000,00

**PREFEITURA MUNICIPAL DE REDENÇÃO**

RUA GUARANTÃ Nº 600 - CNPJ:04144168/0001-21

Orçamento Programa - Exercício de 2022

Anexo 06

Page 16

Lei: 850, Data: 30/12/2021

PROGRAMA DE TRABALHO

(Inc.II, § 2º, Art.2º)

10 ORÇAMENTO FISCAL**20 SEC. MUN. DE AGROPECUÁRIA E AQUICULTURA**

Código	Especificação	Operação Especial	Projetos	Atividades	T o t a l
04	Administração		35.000,00	57.000,00	92.000,00
04	122	Administração Geral	35.000,00	57.000,00	92.000,00
04	122	0690 Políticas de Desenvolvimento	35.000,00	57.000,00	92.000,00
04.122.0690.1046.0000	Impl. e Acomp. de Progr. Especial de Fomento a Produção Rural		35.000,00		35.000,00
04.122.0690.2106.0000	Fomento a Produção Rural			57.000,00	57.000,00
20	Agricultura		450.000,00	1.597.000,00	2.047.000,00
20	608	Promoção da Produção Agropecuária	450.000,00	1.597.000,00	2.047.000,00
20	608	0211 Desenvolvimento Sustentável da Agricultura		700.000,00	700.000,00
20.608.0211.2207.0000	Manutenção do Desen. Susten. da Agricultura			700.000,00	700.000,00
20	608	1264 Mecanização da Agricultura	450.000,00	897.000,00	1.347.000,00
20.608.1264.1050.0000	Aquisição de Máquinas, Veículos e Implementos Agrícolas		300.000,00		300.000,00
20.608.1264.1245.0000	Construção de Galpão p/ Veículos da Secretaria.		150.000,00		150.000,00
20.608.1264.2206.0000	Manut. e Recup. de Maquinas, Veiculos e Implem. Agrícolas			852.000,00	852.000,00
20.608.1264.2208.0000	Apoio ao Pequeno Produtor Rural			25.000,00	25.000,00
20.608.1264.2227.0000	implantação e Manutenção de Hortas Comunitarias			20.000,00	20.000,00
23	Comércio e Serviços		350.000,00	2.950.000,00	3.300.000,00
23	122	Administração Geral		2.574.000,00	2.574.000,00
23	122	1203 Serviços Administrativos Gerais		2.124.000,00	2.124.000,00
23.122.1203.2107.0000	Manut. Sec. Mun. de Agropecuária e Aquicultura			2.124.000,00	2.124.000,00
23	122	1266 Desenvolvimento Sustentável da Piscicultura		450.000,00	450.000,00
23.122.1266.2348.0000	Manutenção do Desen. Susten. da Piscicultura			450.000,00	450.000,00
23	333	Empregabilidade		376.000,00	376.000,00
23	333	1012 Desenvolvimento Sustentável da Pecuária		376.000,00	376.000,00
23.333.1012.2336.0000	Manutenção do Desen. Susten. da Pecuária			376.000,00	376.000,00
23	692	Comercialização	350.000,00		350.000,00
23	692	1012 Desenvolvimento Sustentável da Pecuária	350.000,00		350.000,00
23.692.1012.1049.0000	Infra-Estrutura de Mercados e Feiras		350.000,00		350.000,00
TOTAL		0,00	835.000,00	4.604.000,00	5.439.000,00

**PREFEITURA MUNICIPAL DE REDENÇÃO**

RUA GUARANTÃ Nº 600 - CNPJ:04144168/0001-21

Orçamento Programa - Exercício de 2022

Anexo 06

Page 17

Lei: 850, Data: 30/12/2021

PROGRAMA DE TRABALHO

(Inc.II, § 2º, Art.2º)

10 ORÇAMENTO FISCAL**21 SEC. MUN. DE INDUSTRIA, COMÉRCIO, CIÊNCIA E TECNOLOGIA**

Código	Especificação	Operação Especial	Projetos	Atividades	T o t a l
04	Administração			300.000,00	300.000,00
04	122 Administração Geral			300.000,00	300.000,00
04	122 0032 Organização e Modernização Administrativa			300.000,00	300.000,00
04.122.0032.2025.0000	Manutenção da Sec. Mun. de Ind., Com., Ciência e Tecnologia			300.000,00	300.000,00
11	Trabalho		50.000,00		50.000,00
11	332 Relações de Trabalho		50.000,00		50.000,00
11	332 0032 Organização e Modernização Administrativa		50.000,00		50.000,00
11.332.0032.1055.0000	Implantação da Sala do Empreendedor		50.000,00		50.000,00
19	Ciência e Tecnologia		45.000,00	50.000,00	95.000,00
19	126 Tecnologia da Informação		45.000,00	50.000,00	95.000,00
19	126 0032 Organização e Modernização Administrativa		45.000,00	50.000,00	95.000,00
19.126.0032.1053.0000	Implantação do Programa Jovem Digital		45.000,00		45.000,00
19.126.0032.2017.0000	Manutenção do Programa Jovem Digital			50.000,00	50.000,00
22	Indústria		300.000,00		300.000,00
22	661 Promoção Industrial		300.000,00		300.000,00
22	661 0032 Organização e Modernização Administrativa		300.000,00		300.000,00
22.661.0032.1052.0000	Implantação do Parque Agroindustrial de Redenção		300.000,00		300.000,00
23	Comércio e Serviços		150.000,00		150.000,00
23	122 Administração Geral		150.000,00		150.000,00
23	122 0032 Organização e Modernização Administrativa		150.000,00		150.000,00
23.122.0032.1054.0000	Implantação da Sala Cidadania		150.000,00		150.000,00
TOTAL		0,00	545.000,00	350.000,00	895.000,00

**PREFEITURA MUNICIPAL DE REDENÇÃO**

RUA GUARANTÃ Nº 600 - CNPJ:04144168/0001-21

Orçamento Programa - Exercício de 2022

Anexo 06

Page 18

Lei: 850, Data: 30/12/2021

PROGRAMA DE TRABALHO

(Inc.II, § 2º, Art.2º)

10 ORÇAMENTO FISCAL**24 FUNDEB**

Código	Especificação	Operação Especial	Projetos	Atividades	T o t a l
12	Educação		1.750.000,00	59.885.000,00	61.635.000,00
12	361	Ensino Fundamental	750.000,00	48.425.000,00	49.175.000,00
12	361	0401	750.000,00	48.425.000,00	49.175.000,00
12.361.0401.1064.0000	Implantação de Laboratórios de Ciências		150.000,00		150.000,00
12.361.0401.1066.0000	Construção e Ampliação de Escolas		500.000,00		500.000,00
12.361.0401.1071.0000	Expansão de Oferta de vagas para os jovens e adultos		100.000,00		100.000,00
12.361.0401.2115.0000	Rem. Prof. Mag. Ed. Basica Ensino Fundamental 70%			30.910.000,00	30.910.000,00
12.361.0401.2118.0000	Manutenção do Transporte Escolar			2.800.000,00	2.800.000,00
12.361.0401.2130.0000	Manutenção e Desenvolvimento do Ensino			14.715.000,00	14.715.000,00
12	365	Educação Infantil	1.000.000,00	10.640.000,00	11.640.000,00
12	365	0450	1.000.000,00	10.640.000,00	11.640.000,00
12.365.0450.1057.0000	Implantação do Centro de Formação Técnica Profissional		1.000.000,00		1.000.000,00
12.365.0450.2119.0000	Manut. e Desenv. Ed. Basica Infantil 30%			3.630.000,00	3.630.000,00
12.365.0450.2120.0000	Rem. Prof. Mag. Ed. Basica Infantil 70%			6.660.000,00	6.660.000,00
12.365.0450.2171.0000	Ampi.Rec. e Apare. De Unid. de Educação Infantil			350.000,00	350.000,00
12	366	Educação de Jovens e Adultos		820.000,00	820.000,00
12	366	0460		820.000,00	820.000,00
12.366.0460.2121.0000	Manut. e Desenv. da Edu. Basica Jovens e Adultos 30%			390.000,00	390.000,00
12.366.0460.2122.0000	Rem. Prof. Mag. Ed. Basica Jovens Adultos 70%			430.000,00	430.000,00
TOTAL		0,00	1.750.000,00	59.885.000,00	61.635.000,00

**PREFEITURA MUNICIPAL DE REDENÇÃO**

RUA GUARANTÃ Nº 600 - CNPJ:04144168/0001-21

Orçamento Programa - Exercício de 2022

Anexo 06

Page 19

Lei: 850, Data: 30/12/2021

PROGRAMA DE TRABALHO

(Inc.II, § 2º, Art.2º)

10 ORÇAMENTO FISCAL**25 CONTROLADORIA GERAL DO MUNICIPIO**

Código	Especificação	Operação Especial	Projetos	Atividades	T o t a l
04	Administração			288.000,00	288.000,00
04	124	Controle Interno		288.000,00	288.000,00
04	124	1203	Serviços Administrativos Gerais	288.000,00	288.000,00
04.124.1203.2123.0000	Manutenção da Controladoria Geral			288.000,00	288.000,00
TOTAL		0,00	0,00	288.000,00	288.000,00

**PREFEITURA MUNICIPAL DE REDENÇÃO**

RUA GUARANTÃ Nº 600 - CNPJ:04144168/0001-21

Orçamento Programa - Exercício de 2022

Anexo 06

Page 20

Lei: 850, Data: 30/12/2021

PROGRAMA DE TRABALHO

(Inc.II, § 2º, Art.2º)

10 ORÇAMENTO FISCAL**26 SECRETARIA MUNICIPAL DE FAZENDA**

Código	Especificação	Operação Especial	Projetos	Atividades	T o t a l
04	Administração			2.497.000,00	2.497.000,00
04	122 Administração Geral			2.497.000,00	2.497.000,00
04	122 1203 Serviços Administrativos Gerais			2.497.000,00	2.497.000,00
04.122.1203.2124.0000	Manutenção da Secretaria Mun de Fazenda			2.497.000,00	2.497.000,00
	TOTAL	0,00	0,00	2.497.000,00	2.497.000,00

**PREFEITURA MUNICIPAL DE REDENÇÃO**

RUA GUARANTÃ Nº 600 - CNPJ:04144168/0001-21

Orçamento Programa - Exercício de 2022

Anexo 06

Page 21

Lei: 850, Data: 30/12/2021

PROGRAMA DE TRABALHO

(Inc.II, § 2º, Art.2º)

10 ORÇAMENTO FISCAL**30 AGENCIA SANEÁGUA**

Código	Especificação	Operação Especial	Projetos	Atividades	T o t a l
17	Saneamento		300.000,00		300.000,00
17	032	Controle Externo	300.000,00		300.000,00
17	032	0022	Agencia Saneágua		300.000,00
17.032.0022.2232.0000	Manutenção da AGENCIA SANEAGUA		300.000,00		300.000,00
TOTAL		0,00	300.000,00	0,00	300.000,00

**PREFEITURA MUNICIPAL DE REDENÇÃO**

RUA GUARANTÃ Nº 600 - CNPJ:04144168/0001-21

Orçamento Programa - Exercício de 2022

Anexo 06

Page 22

Lei: 850, Data: 30/12/2021

PROGRAMA DE TRABALHO

(Inc.II, § 2º, Art.2º)

10 ORÇAMENTO FISCAL**77 INSTITUTO DE PESQUISA E PLANEJAMENTO URBANO - IPPUR**

Código	Especificação	Operação Especial	Projetos	Atividades	T o t a l
04	Administração			2.625.000,00	2.625.000,00
04	122 Administração Geral			2.625.000,00	2.625.000,00
04	122 1242 IPPUR - Inst. Pesquisas			2.625.000,00	2.625.000,00
04.122.1242.2219.0000	Manutenção do IPPUR			2.625.000,00	2.625.000,00
	TOTAL	0,00	0,00	2.625.000,00	2.625.000,00

**PREFEITURA MUNICIPAL DE REDENÇÃO**

RUA GUARANTÃ Nº 600 - CNPJ:04144168/0001-21

Orçamento Programa - Exercício de 2022

Anexo 06

Page 23

Lei: 850, Data: 30/12/2021

PROGRAMA DE TRABALHO

(Inc.II, § 2º, Art.2º)

20 SEGURIDADE SOCIAL**09 FUNDO MUNICIPAL DE ASSISTÊNCIA SOCIAL**

Código	Especificação	Operação Especial	Projetos	Atividades	T o t a l
08	Assistência Social		1.515.000,00	8.203.000,00	9.718.000,00
08	062 Defesa do Interesse Público no Processo Judiciário			17.000,00	17.000,00
08	062 0013 Defesa Jurídica Gratuita			17.000,00	17.000,00
08.062.0013.2026.0000	Apoio Ao Juizado Especial de Pequenas Causas			17.000,00	17.000,00
08	122 Administração Geral		270.000,00	5.894.000,00	6.164.000,00
08	122 0137 Assistência Social Geral			148.000,00	148.000,00
08.122.0137.2024.0000	Encargos com Conselho Municipal de Assistência Social			18.000,00	18.000,00
08.122.0137.2346.0000	Enfrentamento da Emerg. de Saúde Púb. COVID - 19			130.000,00	130.000,00
08	122 1002 Gestão da Política de Assistência Social		65.000,00		65.000,00
08.122.1002.1092.0000	Implantação de Conselhos		40.000,00		40.000,00
08.122.1002.1105.0000	Reforma e Ampliação de Predios do CREAS		25.000,00		25.000,00
08	122 1203 Serviços Administrativos Gerais			5.441.000,00	5.441.000,00
08.122.1203.2027.0000	Manutencao das Atividades de Apoio e Coordenação Geral			5.441.000,00	5.441.000,00
08	122 1231 Proteção Social Básica		205.000,00	305.000,00	510.000,00
08.122.1231.1094.0000	Construção e Aparelhamento de Predios do CRAS		30.000,00		30.000,00
08.122.1231.1095.0000	Reforma e ampliação do CRAS existente.		30.000,00		30.000,00
08.122.1231.1097.0000	Realização de atividades à pessoa com deficiência.		10.000,00		10.000,00
08.122.1231.1099.0000	Refor. Ampl. e Apar. do Abrigo Mun. p/ Criança e Adolescente		50.000,00		50.000,00
08.122.1231.1100.0000	Construção e aparelhamento de Abrigo p/famílias e indivíduos		45.000,00		45.000,00
08.122.1231.1101.0000	Constr. e Aparelhamento de Abrigo p/ Pessoas Idosas		40.000,00		40.000,00
08.122.1231.2192.0000	Manutenção dos Predios do CRAS			30.000,00	30.000,00
08.122.1231.2210.0000	Manutenção do SCFV Serv de Convivencia e Fort de Vínculo			264.000,00	264.000,00
08.122.1231.2345.0000	Desenvolvimento de Ações à Cidadania			11.000,00	11.000,00
08	241 Assistência ao Idoso			252.000,00	252.000,00
08	241 0121 Amparo Assistencial ao Idoso			202.000,00	202.000,00
08.241.0121.2028.0000	Apoio e Encargos Com a Pessoa Idosa-API			202.000,00	202.000,00
08	241 0137 Assistência Social Geral			50.000,00	50.000,00
08.241.0137.2030.0000	Benefício de Prestação Continuada - BPC			50.000,00	50.000,00
08	242 Assistência ao Portador de Deficiência			60.000,00	60.000,00
08	242 0126 Atenção a Pessoas Portadora de Deficiência			60.000,00	60.000,00
08.242.0126.2029.0000	Apoio e Encargos com a Pessoa Portadora de Deficiência			60.000,00	60.000,00
08	243 Assistência à Criança e ao Adolescente			288.000,00	288.000,00
08	243 0131 Amparo Assistencial a Criança e ao Adolescente			260.000,00	260.000,00
08.243.0131.2031.0000	Apoio e Encargos com a Criança e o Adolescente			239.000,00	239.000,00
08.243.0131.2032.0000	Prog. de Comb. ao Abuso e Expl. Sex. de Crianças e ao Adol.			21.000,00	21.000,00
08	243 0132 Erradicação do Trabalho Infantil			28.000,00	28.000,00
08.243.0132.2033.0000	Programa de Erradicação de Trabalho Infantil - PETI			28.000,00	28.000,00
08	244 Assistência Comunitária		975.000,00	1.692.000,00	2.667.000,00

**PREFEITURA MUNICIPAL DE REDENÇÃO**

RUA GUARANTÃ Nº 600 - CNPJ:04144168/0001-21

Orçamento Programa - Exercício de 2022

Anexo 06

Page 24

Lei: 850, Data: 30/12/2021

PROGRAMA DE TRABALHO

(Inc.II, § 2º, Art.2º)

20 SEGURIDADE SOCIAL**09 FUNDO MUNICIPAL DE ASSISTÊNCIA SOCIAL**

Código	Especificação	Operação Especial	Projetos	Atividades	T o t a l
08 244 0137	Assistência Social Geral		488.000,00	1.692.000,00	2.180.000,00
08.244.0137.1014.0000	Construção e Equipamentos de Centro de Convivência		129.000,00		129.000,00
08.244.0137.1065.0000	Construção e Manutenção de Restaurante Popular		100.000,00		100.000,00
08.244.0137.1115.0000	Aquisição de Veiculos para o CREAS		50.000,00		50.000,00
08.244.0137.2034.0000	Manutenção de Centros de Convivência			73.000,00	73.000,00
08.244.0137.2035.0000	Manutenção das Atividades de Assistência Social			450.000,00	450.000,00
08.244.0137.2036.0000	Programa de Assistência Integral a Família			172.000,00	172.000,00
08.244.0137.2037.0000	Programa Bolsa Família			743.000,00	743.000,00
08.244.0137.2039.0000	Manut. dos Serv. de Prot. Social Basica a Criança Famílias			40.000,00	40.000,00
08.244.0137.2040.0000	Manutenção dos Serviços do CREAS			168.000,00	168.000,00
08.244.0137.2041.0000	Manut. dos Serv. de Prot. Soc. ao Adolescente - LA e PSC			16.000,00	16.000,00
08.244.0137.2337.0000	Manutenção do Restaurante Popular			30.000,00	30.000,00
08.244.0137.2342.0000	PTTS - Projeto Técnico do Trabalho Social		209.000,00		209.000,00
08 244 1265	Programa Criança Feliz		487.000,00		487.000,00
08.244.1265.2343.0000	Manutenção do Programa Criança Feliz		487.000,00		487.000,00
08 306	Alimentação e Nutrição		150.000,00		150.000,00
08 306 1253	Restaurante Popular		150.000,00		150.000,00
08.306.1253.1065.0000	Construção e Manutenção de Restaurante Popular		150.000,00		150.000,00
08 482	Habitação Urbana		120.000,00		120.000,00
08 482 0137	Assistência Social Geral		120.000,00		120.000,00
08.482.0137.1012.0000	Construção de Albergues Para a População Flutuante		120.000,00		120.000,00
TOTAL		0,00	1.515.000,00	8.203.000,00	9.718.000,00

**PREFEITURA MUNICIPAL DE REDENÇÃO**

RUA GUARANTÃ Nº 600 - CNPJ:04144168/0001-21

Orçamento Programa - Exercício de 2022

Anexo 06

Page 25

Lei: 850, Data: 30/12/2021

PROGRAMA DE TRABALHO

(Inc.II, § 2º, Art.2º)

20 SEGURIDADE SOCIAL**10 FUNDO MUNI. DIR. DA CRIANÇA E DO ADOLESCENTE**

Código	Especificação	Operação Especial	Projetos	Atividades	T o t a l
08	Assistência Social			450.000,00	450.000,00
08	122 Administração Geral			450.000,00	450.000,00
08	122 0137 Assistência Social Geral			450.000,00	450.000,00
08.122.0137.2042.0000	Encar. com o Cons. Munic. dos Dir. da Criança e do Adolesce			30.000,00	30.000,00
08.122.0137.2043.0000	Encargos Com o Conselho Tutelar			420.000,00	420.000,00
TOTAL		0,00	0,00	450.000,00	450.000,00

**PREFEITURA MUNICIPAL DE REDENÇÃO**

RUA GUARANTÃ Nº 600 - CNPJ:04144168/0001-21

Orçamento Programa - Exercício de 2022

Anexo 06

Page 26

Lei: 850, Data: 30/12/2021

PROGRAMA DE TRABALHO

(Inc.II, § 2º, Art.2º)

20 SEGURIDADE SOCIAL**13 FUNDO MUNICIPAL DE SAÚDE**

Código	Especificação	Operação Especial	Projetos	Atividades	T o t a l
10	Saúde		5.437.000,00	53.130.000,00	58.567.000,00
10	122	Administração Geral	850.000,00	4.207.000,00	5.057.000,00
10	122	0038 Edificações Públicas	100.000,00		100.000,00
10.122.0038.1020.0000	Construção do Prédio da Secretária Executiva de Saúde		100.000,00		100.000,00
10	122	0122 Administração Geral do Fundo Mun. de Saúde	350.000,00	94.000,00	444.000,00
10.122.0122.1119.0000	Desapropriação de Areas Urbanas para Construção de Novas UBS e outros Predios Publicos		100.000,00		100.000,00
10.122.0122.1120.0000	Implantação e Manutenção da Ouvidoria Municipal de Saúde		50.000,00		50.000,00
10.122.0122.1125.0000	IMPLANTAÇÃO DA TELEMEDICINA VIRTUAL		200.000,00		200.000,00
10.122.0122.2048.0000	Encargos de Publicidade do F. M. Saúde			68.000,00	68.000,00
10.122.0122.2341.0000	MANUTENÇÃO DA TELEMEDICINA VIRTUAL			26.000,00	26.000,00
10	122	0311 Capacitação e Qualificação Profissional		25.000,00	25.000,00
10.122.0311.2051.0000	Capacitação e Qualificação de Recursos Humanos			25.000,00	25.000,00
10	122	1203 Serviços Administrativos Gerais	400.000,00	4.088.000,00	4.488.000,00
10.122.1203.1117.0000	Reforma e Ampliação da Sede da Secretaria Municipal de Saude		250.000,00		250.000,00
10.122.1203.1118.0000	Construção da Sede do Conselho Municipal de Saúde		150.000,00		150.000,00
10.122.1203.2049.0000	Manutenção das Atividades de Apoio e Coordenação Geral			4.088.000,00	4.088.000,00
10	125	Normalização e Fiscalização		110.000,00	110.000,00
10	125	1205 Controle Externo da Saúde		110.000,00	110.000,00
10.125.1205.2047.0000	Encargos com o Conselho Municipal de Saúde			110.000,00	110.000,00
10	126	Tecnologia da Informação	148.000,00		148.000,00
10	126	1204 Ações de Informática na Saude	148.000,00		148.000,00
10.126.1204.1074.0000	Informatização da Rede Pública Mun. de Saúde		148.000,00		148.000,00
10	244	Assistência Comunitária	40.000,00	180.000,00	220.000,00
10	244	1257 Academia de Saude	40.000,00	180.000,00	220.000,00
10.244.1257.1241.0000	Construção, Adptação e Apar. das Academia de Saúde		40.000,00		40.000,00
10.244.1257.2218.0000	Manutenção das Academia de Saúde Municipal			180.000,00	180.000,00
10	301	Atenção Básica	1.650.000,00	19.526.000,00	21.176.000,00
10	301	0200 Programa de Ações Básicas da Saúde	50.000,00	8.983.000,00	9.033.000,00
10.301.0200.1023.0000	Aquisição de Veículos e Ambulâncias		50.000,00		50.000,00
10.301.0200.2053.0000	Atenção Básica de Saúde			8.310.000,00	8.310.000,00
10.301.0200.2064.0000	Enfrentamento de Emerg. de Saúde Púb. COVID-19			415.000,00	415.000,00
10.301.0200.2162.0000	Serviços de Próteses Dentarias			232.000,00	232.000,00
10.301.0200.2165.0000	Manutenção da Clínica Oftalmológica Municipal			26.000,00	26.000,00
10	301	0202 Programa do Agente Comunitário de Saúde		5.854.000,00	5.854.000,00
10.301.0202.2055.0000	Manut. do Prog. Agentes Comunitários de Saúde- PACS			5.854.000,00	5.854.000,00
10	301	0203 Assistência de Saúde Domiciliar		1.821.000,00	1.821.000,00
10.301.0203.2056.0000	Manutencao das Equipes de Saúde da Família - ESF			1.821.000,00	1.821.000,00
10	301	0214 Prevenção e Controle do Câncer e Assistência Oncológica		119.000,00	119.000,00
10.301.0214.2057.0000	Prevenção do Câncer Cérvico e Uterino - PCCU			55.000,00	55.000,00
10.301.0214.2172.0000	Atenção a Saúde da Mulher			64.000,00	64.000,00
10	301	1206 Programa Saúde Bucal		638.000,00	638.000,00
10.301.1206.2052.0000	Programa de Saúde Bucal			638.000,00	638.000,00

**PREFEITURA MUNICIPAL DE REDENÇÃO**

RUA GUARANTÃ Nº 600 - CNPJ:04144168/0001-21

Orçamento Programa - Exercício de 2022

Anexo 06

Page 27

Lei: 850, Data: 30/12/2021

PROGRAMA DE TRABALHO

(Inc.II, § 2º, Art.2º)

20 SEGURIDADE SOCIAL**13 FUNDO MUNICIPAL DE SAÚDE**

Código	Especificação	Operação Especial	Projetos	Atividades	T o t a l
10 301 1209	Centro de Atendimento Farmaceutico - CAF			674.000,00	674.000,00
10.301.1209.2058.0000	Manutenção do Centro de Atendimento Farmaceutico - CAF			674.000,00	674.000,00
10 301 1212	Construção de Unidades de Saúde		1.500.000,00		1.500.000,00
10.301.1212.1083.0000	Construção de Unidades de Saúde		1.500.000,00		1.500.000,00
10 301 1221	Centro Especializado de Reabilitação		100.000,00	1.437.000,00	1.537.000,00
10.301.1221.1102.0000	Implantação do Centro Fisioterapêutico de Redenção		100.000,00		100.000,00
10.301.1221.2204.0000	Manutenção do Centro de Fisioterapia Municipal			1.437.000,00	1.437.000,00
10 302	Assistência Hospitalar e Ambulatorial		2.699.000,00	25.080.000,00	27.779.000,00
10 302 0201	Saúde da Criança e Atendimento Materno		300.000,00		300.000,00
10.302.0201.1123.0000	Construção e Aparelhamento da CASA de PARTO de Redenção		200.000,00		200.000,00
10.302.0201.1124.0000	Adaptação da ALA Infantil do HMMI p/Hosp.Amigo da Criança		100.000,00		100.000,00
10 302 0210	Assistência Ambulatorial Emergencial e Hospitalar		282.000,00	23.278.000,00	23.560.000,00
10.302.0210.1021.0000	Aquisição e Instalação de Equipamento Méd., Odont. e Hospit.		282.000,00		282.000,00
10.302.0210.2059.0000	Assist. Hospit. e Ambul. de Média e Alta Complexidade			21.812.000,00	21.812.000,00
10.302.0210.2338.0000	Manut. da Und. de Atend. de Emerg. Móvel - SAMU			977.000,00	977.000,00
10.302.0210.2340.0000	Manutenção do TFD - Tratamento Fora de Domicílio			489.000,00	489.000,00
10 302 0220	Ações Estratégicas - AIH/AHA/MAC			8.000,00	8.000,00
10.302.0220.2060.0000	Ações Estratégicas - AHA/MAC			8.000,00	8.000,00
10 302 1210	Assistência Hospitalar e Amb. de Média e Alta Complexidade		200.000,00	806.000,00	1.006.000,00
10.302.1210.1121.0000	Implantação do Complexo Regulador Municipal		200.000,00		200.000,00
10.302.1210.2134.0000	Manutenção do Complexo Regulador Municipal			506.000,00	506.000,00
10.302.1210.2175.0000	Manutenção de Hospitais Municipais			300.000,00	300.000,00
10 302 1217	Unid. de Atend. de Urgência Emergência		100.000,00		100.000,00
10.302.1217.1078.0000	Construção da Unidade de Pronto Atendimento - UPA		100.000,00		100.000,00
10 302 1220	Centro de Atenção Psicossocial			988.000,00	988.000,00
10.302.1220.2215.0000	Manut. dos Centros de At. Psicossocial - CAPS I, II e III			988.000,00	988.000,00
10 302 1256	Capacitação de Atenção Psicossocial III		150.000,00		150.000,00
10.302.1256.1022.0000	Construção e Aparelhamento do CAPS I, II e III		150.000,00		150.000,00
10 302 1258	Saúde da Mulher		1.267.000,00		1.267.000,00
10.302.1258.1122.0000	Construção do Centro de Saúde da Mulher		1.200.000,00		1.200.000,00
10.302.1258.2230.0000	Manutenção do Centro de Saude da Mulher		67.000,00		67.000,00
10 302 1261	Hospitais		400.000,00		400.000,00
10.302.1261.1116.0000	Construção e Ampliação de Hospitais		400.000,00		400.000,00
10 303	Suporte Profilático e Terapêutico			400.000,00	400.000,00
10 303 0230	Assistência Farmaceutica Básica			400.000,00	400.000,00
10.303.0230.2061.0000	Assistência Farmacêutica Básica			400.000,00	400.000,00
10 304	Vigilância Sanitária		50.000,00	717.000,00	767.000,00
10 304 0235	Vigilância Sanitária, Produtos e Serviços			456.000,00	456.000,00
10.304.0235.2062.0000	Manutenção da Vigilância Sanitária			456.000,00	456.000,00
10 304 1254	Centro de Controle de Zoonoses		50.000,00	261.000,00	311.000,00
10.304.1254.1243.0000	Construção do Centro de Controle de Zoonose - CCZ		50.000,00		50.000,00
10.304.1254.2339.0000	Manutenção do Centro de Controle de Zoonose - CCZ			261.000,00	261.000,00

**PREFEITURA MUNICIPAL DE REDENÇÃO**

RUA GUARANTÃ Nº 600 - CNPJ:04144168/0001-21

Orçamento Programa - Exercício de 2022

Anexo 06

Page 28

Lei: 850, Data: 30/12/2021

PROGRAMA DE TRABALHO

(Inc.II, § 2º, Art.2º)

20 SEGURIDADE SOCIAL**13 FUNDO MUNICIPAL DE SAÚDE**

Código	Especificação	Operação Especial	Projetos	Atividades	T o t a l
10 305	Vigilância Epidemiológica			2.499.000,00	2.499.000,00
10 305 0220	Ações Estratégicas - AIH/AHA/MAC			2.499.000,00	2.499.000,00
10.305.0220.2063.0000	Vigilância em Saúde			2.499.000,00	2.499.000,00
10 306	Alimentação e Nutrição			31.000,00	31.000,00
10 306 0201	Saúde da Criança e Atendimento Materno			31.000,00	31.000,00
10.306.0201.2065.0000	Manutenção de Programa para Alimentação e Nutrição			31.000,00	31.000,00
10 423	Assistência aos Povos Indígenas			380.000,00	380.000,00
10 423 0210	Assistência Ambulatorial Emergencial e Hospitalar			380.000,00	380.000,00
10.423.0210.2066.0000	Incentivo a População Indígena (MAC)			380.000,00	380.000,00
TOTAL		0,00	5.437.000,00	53.130.000,00	58.567.000,00

**PREFEITURA MUNICIPAL DE REDENÇÃO**

RUA GUARANTÃ Nº 600 - CNPJ:04144168/0001-21

Orçamento Programa - Exercício de 2022

Anexo 06

Page 29

Lei: 850, Data: 30/12/2021

PROGRAMA DE TRABALHO

(Inc.II, § 2º, Art.2º)

20 SEGURIDADE SOCIAL**22 INSTITUTO DE PREVIDÊNCIA DO MUNICÍPIO DE REDENÇÃO**

Código	Especificação	Operação Especial	Projetos	Atividades	T o t a l
09	Previdência Social		250.000,00	16.324.000,00	16.574.000,00
09	122 Administração Geral		250.000,00	1.824.000,00	2.074.000,00
09	122 0038 Edificações Públicas		250.000,00		250.000,00
09.122.0038.1051.0000	Reforma e Ampliação do Predio do IPMR		250.000,00		250.000,00
09	122 1203 Serviços Administrativos Gerais			1.824.000,00	1.824.000,00
09.122.1203.2110.0000	Manutenção das Atividades do IPMR			1.824.000,00	1.824.000,00
09	272 Previdência do Regime Estatutário			14.500.000,00	14.500.000,00
09	272 0156 Encargos com Inativos e Pensionistas do IPMR			14.500.000,00	14.500.000,00
09.272.0156.2111.0000	Encargos com Inativos e Pensionistas			14.500.000,00	14.500.000,00
99	Reserva de Contingência			1.000.000,00	1.000.000,00
99	999 Reserva de Contingência			1.000.000,00	1.000.000,00
99	999 9999 Reserva de Contigência			1.000.000,00	1.000.000,00
99.999.9999.9002.0000	Reserva de Contingência do IPMR			1.000.000,00	1.000.000,00
TOTAL		0,00	250.000,00	17.324.000,00	17.574.000,00

**PREFEITURA MUNICIPAL DE REDENÇÃO**

RUA GUARANTÃ Nº 600 - CNPJ:04144168/0001-21

Orçamento Programa - Exercício de 2022

Anexo 06

Page 30

Lei: 850, Data: 30/12/2021

PROGRAMA DE TRABALHO

(Inc.II, § 2º, Art.2º)

20 SEGURIDADE SOCIAL**28 FUNDO MUNICIPAL DO IDOSO**

Código	Especificação	Operação Especial	Projetos	Atividades	T o t a l
08	Assistência Social			210.000,00	210.000,00
08	241 Assistência ao Idoso			210.000,00	210.000,00
08	241 0002 Idoso no Município			210.000,00	210.000,00
08.241.0002.2214.0000	Manut. do Fundo Mun. de Direito do Idoso			210.000,00	210.000,00
	TOTAL	0,00	0,00	210.000,00	210.000,00
	TOTAL GERAL	0,00	34.681.000,00	227.119.000,00	261.800.000,00



PREFEITURA MUNICIPAL DE REDENÇÃO

RUA GUARANTÃ Nº 600 - CNPJ:04144168/0001-21

Orçamento Programa - Exercício de 2022

Anexo 07

Page 1

Lei: 850, Data: 30/12/2021

PROGRAMA DE TRABALHO DO GOVERNO DEMONSTRATIVO DE FUNÇÕES, SUBFUNÇÕES E PROGRAMAS POR PROJETOS, ATIVIDADES E OPERAÇÕES ESPECIAIS (Inc.II, § 2º, Art.2º)

Código	Especificação	Operação Especial	Projetos	Atividades	Total
01	Legislativa	0,00	265.000,00	7.755.000,00	8.020.000,00
01	031 Ação Legislativa	0,00	265.000,00	7.755.000,00	8.020.000,00
01	031 0001 Ação Legislativa	0,00	165.000,00	7.575.000,00	7.740.000,00
01.031.0001.1001.0000	Informatização dos Serviços Legislativos	0,00	15.000,00	0,00	15.000,00
01.031.0001.1003.0000	Aquisição de Veículos	0,00	150.000,00	0,00	150.000,00
01.031.0001.2001.0000	Manutenção da Câmara Municipal	0,00	0,00	7.575.000,00	7.575.000,00
01	031 0038 Edificações Públicas	0,00	100.000,00	0,00	100.000,00
01.031.0038.1002.0000	Ampl., Reforma e Aparelhamento da Câmara Municipal	0,00	100.000,00	0,00	100.000,00
01	031 0042 Controle Interno	0,00	0,00	180.000,00	180.000,00
01.031.0042.2003.0000	Manutenção do Controle Interno	0,00	0,00	180.000,00	180.000,00
04	Administração	0,00	7.935.000,00	36.937.000,00	44.872.000,00
04	092 Representação Judicial e Extrajudicial	0,00	0,00	1.220.000,00	1.220.000,00
04	092 1203 Serviços Administrativos Gerais	0,00	0,00	1.220.000,00	1.220.000,00
04.092.1203.2009.0000	Manutenção da Procuradoria do Município	0,00	0,00	1.220.000,00	1.220.000,00
04	122 Administração Geral	0,00	7.935.000,00	35.193.000,00	43.128.000,00
04	122 0032 Organização e Modernização Administrativa	0,00	0,00	300.000,00	300.000,00
04.122.0032.2025.0000	Manutenção da Sec. Mun. de Ind., Com., Ciência e Tecnologia	0,00	0,00	300.000,00	300.000,00
04	122 0037 Administração Geral	0,00	0,00	99.000,00	99.000,00
04.122.0037.2006.0000	Funcionamentos das Assessorias técnicas	0,00	0,00	99.000,00	99.000,00
04	122 0038 Edificações Públicas	0,00	6.800.000,00	0,00	6.800.000,00
04.122.0038.1034.0000	Construção, Ampliação de Edificações Públicas	0,00	6.800.000,00	0,00	6.800.000,00
04	122 0511 Serviços Gerais de Utilidade Pública	0,00	500.000,00	350.000,00	850.000,00
04.122.0511.1126.0000	Construção do Instituto Medico Legal - IML	0,00	500.000,00	0,00	500.000,00
04.122.0511.2233.0000	Manutenção do Instituto Medico Legal - IML	0,00	0,00	350.000,00	350.000,00
04	122 0690 Políticas de Desenvolvimento	0,00	35.000,00	57.000,00	92.000,00
04.122.0690.1046.0000	Impl. e Acomp. de Progr. Especial de Fomento a Produção Rural	0,00	35.000,00	0,00	35.000,00
04.122.0690.2106.0000	Fomento a Produção Rural	0,00	0,00	57.000,00	57.000,00
04	122 1203 Serviços Administrativos Gerais	0,00	0,00	31.762.000,00	31.762.000,00
04.122.1203.2004.0000	Manutenção do Gabinete do Prefeito	0,00	0,00	1.250.000,00	1.250.000,00
04.122.1203.2010.0000	Manutenção da Secretaria Municipal de Governo	0,00	0,00	1.775.000,00	1.775.000,00
04.122.1203.2012.0000	Manutenção da Secretaria Executiva de Finanças	0,00	0,00	7.074.000,00	7.074.000,00
04.122.1203.2020.0000	Manutenção da Secretaria Municipal de Administração	0,00	0,00	11.150.000,00	11.150.000,00
04.122.1203.2092.0000	Manutenção e Conservação de Prédios Públicos	0,00	0,00	200.000,00	200.000,00
04.122.1203.2093.0000	Manutenção da Secretaria Municipal de Obras	0,00	0,00	6.969.000,00	6.969.000,00
04.122.1203.2103.0000	Manutenção da Sec. Mun. de Esporte, Turismo e Juventude	0,00	0,00	847.000,00	847.000,00
04.122.1203.2124.0000	Manutenção da Secretaria Mun de Fazenda	0,00	0,00	2.497.000,00	2.497.000,00
04	122 1242 IPPUR - Inst. Pesquisas	0,00	0,00	2.625.000,00	2.625.000,00
04.122.1242.2219.0000	Manutenção do IPPUR	0,00	0,00	2.625.000,00	2.625.000,00
04	122 1252 Camelodromo e Praça de Alimentação	0,00	600.000,00	0,00	600.000,00
04.122.1252.1034.0000	Construção, Ampliação de Edificações Públicas	0,00	600.000,00	0,00	600.000,00
04	124 Controle Interno	0,00	0,00	288.000,00	288.000,00

**PREFEITURA MUNICIPAL DE REDENÇÃO**

RUA GUARANTÃ Nº 600 - CNPJ:04144168/0001-21

Orçamento Programa - Exercício de 2022

Anexo 07

Page 2

Lei: 850, Data: 30/12/2021

**PROGRAMA DE TRABALHO DO GOVERNO
DEMONSTRATIVO DE FUNÇÕES, SUBFUNÇÕES E PROGRAMAS
POR PROJETOS, ATIVIDADES E OPERAÇÕES ESPECIAIS
(Inc.II, § 2º, Art.2º)**

Código	Especificação	Operação Especial	Projetos	Atividades	Total
04	Administração	0,00	7.935.000,00	36.937.000,00	44.872.000,00
04	124 Controle Interno	0,00	0,00	288.000,00	288.000,00
04	124 1203 Serviços Administrativos Gerais	0,00	0,00	288.000,00	288.000,00
04.124.1203.2123.0000	Manutenção da Controladoria Geral	0,00	0,00	288.000,00	288.000,00
04	125 Normatização e Fiscalização	0,00	0,00	116.000,00	116.000,00
04	125 0511 Serviços Gerais de Utilidade Pública	0,00	0,00	116.000,00	116.000,00
04.125.0511.2229.0000	Manutenção do PROCON	0,00	0,00	116.000,00	116.000,00
04	182 Defesa Civil	0,00	0,00	120.000,00	120.000,00
04	182 0107 Defesa e Assistência a População Atingidas por Calamidades	0,00	0,00	120.000,00	120.000,00
04.182.0107.2089.0000	Manutenção da Defesa Civil	0,00	0,00	120.000,00	120.000,00
06	Segurança Pública	0,00	480.000,00	330.000,00	810.000,00
06	122 Administração Geral	0,00	480.000,00	300.000,00	780.000,00
06	122 1001 Gestão da Política de Segurança Pública	0,00	480.000,00	300.000,00	780.000,00
06.122.1001.1009.0000	Implantação da Guarda Patrimonial Municipal	0,00	50.000,00	0,00	50.000,00
06.122.1001.1110.0000	Implantação do Centro de Controle de Operação - CCO	0,00	380.000,00	0,00	380.000,00
06.122.1001.1111.0000	Implantação da Guarda Municipal	0,00	50.000,00	0,00	50.000,00
06.122.1001.2022.0000	Manut. da Sec. Mun. de Segurança Pública Municipal	0,00	0,00	150.000,00	150.000,00
06.122.1001.2333.0000	Manutenção do Centro de Controle de Operação - CCO	0,00	0,00	150.000,00	150.000,00
06	182 Defesa Civil	0,00	0,00	30.000,00	30.000,00
06	182 0106 Proteção Contra Matas e Areas Abertas	0,00	0,00	30.000,00	30.000,00
06.182.0106.2094.0000	Combate a Incêndios e Salvamento	0,00	0,00	30.000,00	30.000,00
08	Assistência Social	0,00	1.515.000,00	8.863.000,00	10.378.000,00
08	062 Defesa do Interesse Público no Processo Judiciário	0,00	0,00	17.000,00	17.000,00
08	062 0013 Defesa Jurídica Gratuita	0,00	0,00	17.000,00	17.000,00
08.062.0013.2026.0000	Apoio Ao Juizado Especial de Pequenas Causas	0,00	0,00	17.000,00	17.000,00
08	122 Administração Geral	0,00	270.000,00	6.344.000,00	6.614.000,00
08	122 0137 Assistência Social Geral	0,00	0,00	598.000,00	598.000,00
08.122.0137.2024.0000	Encargos com Conselho Municipal de Assistência Social	0,00	0,00	18.000,00	18.000,00
08.122.0137.2042.0000	Encar. com o Cons. Munic. dos Dir. da Criança e do Adolesce	0,00	0,00	30.000,00	30.000,00
08.122.0137.2043.0000	Encargos Com o Conselho Tutelar	0,00	0,00	420.000,00	420.000,00
08.122.0137.2346.0000	Enfrentamento da Emerg. de Saúde Púb. COVID - 19	0,00	0,00	130.000,00	130.000,00
08	122 1002 Gestão da Política de Assistência Social	0,00	65.000,00	0,00	65.000,00
08.122.1002.1092.0000	Implantação de Conselhos	0,00	40.000,00	0,00	40.000,00
08.122.1002.1105.0000	Reforma e Ampliação de Predios do CREAS	0,00	25.000,00	0,00	25.000,00
08	122 1203 Serviços Administrativos Gerais	0,00	0,00	5.441.000,00	5.441.000,00
08.122.1203.2027.0000	Manutencao das Atividades de Apoio e Coordenação Geral	0,00	0,00	5.441.000,00	5.441.000,00

**PREFEITURA MUNICIPAL DE REDENÇÃO**

RUA GUARANTÁ Nº 600 - CNPJ:04144168/0001-21

Orçamento Programa - Exercício de 2022

Anexo 07

Page 3

Lei: 850, Data: 30/12/2021

**PROGRAMA DE TRABALHO DO GOVERNO
DEMONSTRATIVO DE FUNÇÕES, SUBFUNÇÕES E PROGRAMAS
POR PROJETOS, ATIVIDADES E OPERAÇÕES ESPECIAIS
(Inc.II, § 2º, Art.2º)**

Código	Especificação	Operação Especial	Projetos	Atividades	Total
08	Assistência Social	0,00	1.515.000,00	8.863.000,00	10.378.000,00
08	122 Administração Geral	0,00	270.000,00	6.344.000,00	6.614.000,00
08	122 1231 Proteção Social Básica	0,00	205.000,00	305.000,00	510.000,00
08.122.1231.1094.0000	Construção e Aparelhamento de Predios do CRAS	0,00	30.000,00	0,00	30.000,00
08.122.1231.1095.0000	Reforma e ampliação do CRAS existente.	0,00	30.000,00	0,00	30.000,00
08.122.1231.1097.0000	Realização de atividades à pessoa com deficiência.	0,00	10.000,00	0,00	10.000,00
08.122.1231.1099.0000	Refor. Ampl. e Apar. do Abrigo Mun. p/ Criança e Adolescente	0,00	50.000,00	0,00	50.000,00
08.122.1231.1100.0000	Construção e aparelhamento de Abrigo p/famílias e indivíduos	0,00	45.000,00	0,00	45.000,00
08.122.1231.1101.0000	Constr. e Aparelhamento de Abrigo p/ Pessoas Idosas	0,00	40.000,00	0,00	40.000,00
08.122.1231.2192.0000	Manutenção dos Predios do CRAS	0,00	0,00	30.000,00	30.000,00
08.122.1231.2210.0000	Manutenção do SCFV Serv de Convivencia e Fort de Vinculo	0,00	0,00	264.000,00	264.000,00
08.122.1231.2345.0000	Desenvolvimento de Ações à Cidadania	0,00	0,00	11.000,00	11.000,00
08	241 Assistência ao Idoso	0,00	0,00	462.000,00	462.000,00
08	241 0002 Idoso no Município	0,00	0,00	210.000,00	210.000,00
08.241.0002.2214.0000	Manut. do Fundo Mun. de Direito do Idoso	0,00	0,00	210.000,00	210.000,00
08	241 0121 Amparo Assistencial ao Idoso	0,00	0,00	202.000,00	202.000,00
08.241.0121.2028.0000	Apoio e Encargos Com a Pessoa Idosa-API	0,00	0,00	202.000,00	202.000,00
08	241 0137 Assistência Social Geral	0,00	0,00	50.000,00	50.000,00
08.241.0137.2030.0000	Benefício de Prestação Continuada - BPC	0,00	0,00	50.000,00	50.000,00
08	242 Assistência ao Portador de Deficiência	0,00	0,00	60.000,00	60.000,00
08	242 0126 Atenção a Pessoas Portadora de Deficiência	0,00	0,00	60.000,00	60.000,00
08.242.0126.2029.0000	Apoio e Encargos com a Pessoa Portadora de Deficiência	0,00	0,00	60.000,00	60.000,00
08	243 Assistência à Criança e ao Adolescente	0,00	0,00	288.000,00	288.000,00
08	243 0131 Amparo Assistencial a Criança e ao Adolescente	0,00	0,00	260.000,00	260.000,00
08.243.0131.2031.0000	Apoio e Encargos com a Criança e o Adolescente	0,00	0,00	239.000,00	239.000,00
08.243.0131.2032.0000	Prog. de Comb. ao Abuso e Expl. Sex. de Crianças e ao Adol.	0,00	0,00	21.000,00	21.000,00
08	243 0132 Erradicação do Trabalho Infantil	0,00	0,00	28.000,00	28.000,00
08.243.0132.2033.0000	Programa de Erradicação de Trabalho Infantil - PETI	0,00	0,00	28.000,00	28.000,00
08	244 Assistência Comunitária	0,00	975.000,00	1.692.000,00	2.667.000,00
08	244 0137 Assistência Social Geral	0,00	488.000,00	1.692.000,00	2.180.000,00
08.244.0137.1014.0000	Construção e Equipamentos de Centro de Convivência	0,00	129.000,00	0,00	129.000,00
08.244.0137.1065.0000	Construção e Manutenção de Restaurante Popular	0,00	100.000,00	0,00	100.000,00
08.244.0137.1115.0000	Aquisição de Veiculos para o CREAS	0,00	50.000,00	0,00	50.000,00
08.244.0137.2034.0000	Manutenção de Centros de Convivência	0,00	0,00	73.000,00	73.000,00
08.244.0137.2035.0000	Manutenção das Atividades de Assistência Social	0,00	0,00	450.000,00	450.000,00
08.244.0137.2036.0000	Programa de Assistência Integral a Família	0,00	0,00	172.000,00	172.000,00
08.244.0137.2037.0000	Programa Bolsa Família	0,00	0,00	743.000,00	743.000,00
08.244.0137.2039.0000	Manut. dos Serv. de Prot. Social Basica a Criança Famílias	0,00	0,00	40.000,00	40.000,00
08.244.0137.2040.0000	Manutenção dos Serviços do CREAS	0,00	0,00	168.000,00	168.000,00
08.244.0137.2041.0000	Manut. dos Serv. de Prot. Soc. ao Adolescente - LA e PSC	0,00	0,00	16.000,00	16.000,00
08.244.0137.2337.0000	Manutenção do Restaurante Popular	0,00	0,00	30.000,00	30.000,00
08.244.0137.2342.0000	PTTS - Projeto Técnico do Trabalho Social	0,00	209.000,00	0,00	209.000,00
08	244 1265 Programa Criança Feliz	0,00	487.000,00	0,00	487.000,00
08.244.1265.2343.0000	Manutenção do Programa Criança Feliz	0,00	487.000,00	0,00	487.000,00
08	306 Alimentação e Nutrição	0,00	150.000,00	0,00	150.000,00

**PREFEITURA MUNICIPAL DE REDENÇÃO**

RUA GUARANTÃ Nº 600 - CNPJ:04144168/0001-21

Orçamento Programa - Exercício de 2022

Anexo 07

Page 4

Lei: 850, Data: 30/12/2021

**PROGRAMA DE TRABALHO DO GOVERNO
DEMONSTRATIVO DE FUNÇÕES, SUBFUNÇÕES E PROGRAMAS
POR PROJETOS, ATIVIDADES E OPERAÇÕES ESPECIAIS
(Inc.II, § 2º, Art.2º)**

Código	Especificação	Operação Especial	Projetos	Atividades	Total
08	Assistência Social	0,00	1.515.000,00	8.863.000,00	10.378.000,00
08	306 Alimentação e Nutrição	0,00	150.000,00	0,00	150.000,00
08	306 1253 Restaurante Popular	0,00	150.000,00	0,00	150.000,00
08.306.1253.1065.0000	Construção e Manutenção de Restaurante Popular	0,00	150.000,00	0,00	150.000,00
08	482 Habitação Urbana	0,00	120.000,00	0,00	120.000,00
08	482 0137 Assistência Social Geral	0,00	120.000,00	0,00	120.000,00
08.482.0137.1012.0000	Construção de Albergues Para a População Flutuante	0,00	120.000,00	0,00	120.000,00
09	Previdência Social	0,00	250.000,00	16.324.000,00	16.574.000,00
09	122 Administração Geral	0,00	250.000,00	1.824.000,00	2.074.000,00
09	122 0038 Edificações Públicas	0,00	250.000,00	0,00	250.000,00
09.122.0038.1051.0000	Reforma e Ampliação do Predio do IPMR	0,00	250.000,00	0,00	250.000,00
09	122 1203 Serviços Administrativos Gerais	0,00	0,00	1.824.000,00	1.824.000,00
09.122.1203.2110.0000	Manutenção das Atividades do IPMR	0,00	0,00	1.824.000,00	1.824.000,00
09	272 Previdência do Regime Estatutário	0,00	0,00	14.500.000,00	14.500.000,00
09	272 0156 Encargos com Inativos e Pensionistas do IPMR	0,00	0,00	14.500.000,00	14.500.000,00
09.272.0156.2111.0000	Encargos com Inativos e Pensionistas	0,00	0,00	14.500.000,00	14.500.000,00
10	Saúde	0,00	5.437.000,00	53.130.000,00	58.567.000,00
10	122 Administração Geral	0,00	850.000,00	4.207.000,00	5.057.000,00
10	122 0038 Edificações Públicas	0,00	100.000,00	0,00	100.000,00
10.122.0038.1020.0000	Construção do Prédio da Secretária Executiva de Saúde	0,00	100.000,00	0,00	100.000,00
10	122 0122 Administração Geral do Fundo Mun. de Saúde	0,00	350.000,00	94.000,00	444.000,00
10.122.0122.1119.0000	Desapropriação de Areas Urbanas para Construção de Novas UBS e outros Predios Publicos	0,00	100.000,00	0,00	100.000,00
10.122.0122.1120.0000	Implantação e Manutenção da Ouvidoria Municipal de Saúde	0,00	50.000,00	0,00	50.000,00
10.122.0122.1125.0000	IMPLANTAÇÃO DA TELEMEDICINA VIRTUAL	0,00	200.000,00	0,00	200.000,00
10.122.0122.2048.0000	Encargos de Pùblicitade do F. M. Saúde	0,00	0,00	68.000,00	68.000,00
10.122.0122.2341.0000	MANUTENÇÃO DA TELEMEDICINA VIRTUAL	0,00	0,00	26.000,00	26.000,00
10	122 0311 Capacitação e Qualificação Profissional	0,00	0,00	25.000,00	25.000,00
10.122.0311.2051.0000	Capacitação e Qualificação de Recursos Humanos	0,00	0,00	25.000,00	25.000,00
10	122 1203 Serviços Administrativos Gerais	0,00	400.000,00	4.088.000,00	4.488.000,00
10.122.1203.1117.0000	Reforma e Ampliação da Sede da Secretaria Municipal de Saude	0,00	250.000,00	0,00	250.000,00
10.122.1203.1118.0000	Construção da Sede do Conselho Municipal de Saúde	0,00	150.000,00	0,00	150.000,00
10.122.1203.2049.0000	Manutenção das Atividades de Apoio e Coordenação Geral	0,00	0,00	4.088.000,00	4.088.000,00
10	125 Normatização e Fiscalização	0,00	0,00	110.000,00	110.000,00
10	125 1205 Controle Externo da Saúde	0,00	0,00	110.000,00	110.000,00
10.125.1205.2047.0000	Encargos com o Conselho Municipal de Saúde	0,00	0,00	110.000,00	110.000,00
10	126 Tecnologia da Informação	0,00	148.000,00	0,00	148.000,00

**PREFEITURA MUNICIPAL DE REDENÇÃO**

RUA GUARANTÃ Nº 600 - CNPJ:04144168/0001-21

Orçamento Programa - Exercício de 2022

Anexo 07

Page 5

Lei: 850, Data: 30/12/2021

**PROGRAMA DE TRABALHO DO GOVERNO
DEMONSTRATIVO DE FUNÇÕES, SUBFUNÇÕES E PROGRAMAS
POR PROJETOS, ATIVIDADES E OPERAÇÕES ESPECIAIS
(Inc.II, § 2º, Art.2º)**

Código	Especificação	Operação Especial	Projetos	Atividades	Total
10	Saúde	0,00	5.437.000,00	53.130.000,00	58.567.000,00
10	126 Tecnologia da Informação	0,00	148.000,00	0,00	148.000,00
10	126 1204 Ações de Informática na Saúde	0,00	148.000,00	0,00	148.000,00
10.126.1204.1074.0000	Infomatização da Rede Pública Mun. de Saúde	0,00	148.000,00	0,00	148.000,00
10	244 Assistência Comunitária	0,00	40.000,00	180.000,00	220.000,00
10	244 1257 Academia de Saúde	0,00	40.000,00	180.000,00	220.000,00
10.244.1257.1241.0000	Construção, Adaptação e Apar. das Academia de Saúde	0,00	40.000,00	0,00	40.000,00
10.244.1257.2218.0000	Manutenção das Academia de Saúde Municipal	0,00	0,00	180.000,00	180.000,00
10	301 Atenção Básica	0,00	1.650.000,00	19.526.000,00	21.176.000,00
10	301 0200 Programa de Ações Básicas da Saúde	0,00	50.000,00	8.983.000,00	9.033.000,00
10.301.0200.1023.0000	Aquisição de Veículos e Ambulâncias	0,00	50.000,00	0,00	50.000,00
10.301.0200.2053.0000	Atenção Básica de Saúde	0,00	0,00	8.310.000,00	8.310.000,00
10.301.0200.2064.0000	Enfrentamento de Emerg. de Saúde Púb. COVID-19	0,00	0,00	415.000,00	415.000,00
10.301.0200.2162.0000	Serviços de Próteses Dentárias	0,00	0,00	232.000,00	232.000,00
10.301.0200.2165.0000	Manutenção da Clínica Oftalmológica Municipal	0,00	0,00	26.000,00	26.000,00
10	301 0202 Programa do Agente Comunitário de Saúde	0,00	0,00	5.854.000,00	5.854.000,00
10.301.0202.2055.0000	Manut. do Prog. Agentes Comunitários de Saúde- PACS	0,00	0,00	5.854.000,00	5.854.000,00
10	301 0203 Assistência de Saúde Domiciliar	0,00	0,00	1.821.000,00	1.821.000,00
10.301.0203.2056.0000	Manutenção das Equipes de Saúde da Família - ESF	0,00	0,00	1.821.000,00	1.821.000,00
10	301 0214 Prevenção e Controle do Câncer e Assistência Oncológica	0,00	0,00	119.000,00	119.000,00
10.301.0214.2057.0000	Prevenção do Câncer Cérvico e Uterino - PCCU	0,00	0,00	55.000,00	55.000,00
10.301.0214.2172.0000	Atenção a Saúde da Mulher	0,00	0,00	64.000,00	64.000,00
10	301 1206 Programa Saúde Bucal	0,00	0,00	638.000,00	638.000,00
10.301.1206.2052.0000	Programa de Saúde Bucal	0,00	0,00	638.000,00	638.000,00
10	301 1209 Centro de Atendimento Farmaceutico - CAF	0,00	0,00	674.000,00	674.000,00
10.301.1209.2058.0000	Manutenção do Centro de Atendimento Farmaceutico - CAF	0,00	0,00	674.000,00	674.000,00
10	301 1212 Construção de Unidades de Saúde	0,00	1.500.000,00	0,00	1.500.000,00
10.301.1212.1083.0000	Construção de Unidades de Saúde	0,00	1.500.000,00	0,00	1.500.000,00
10	301 1221 Centro Especializado de Reabilitação	0,00	100.000,00	1.437.000,00	1.537.000,00
10.301.1221.1102.0000	Implantação do Centro Fisioterapêutico de Redenção	0,00	100.000,00	0,00	100.000,00
10.301.1221.2204.0000	Manutenção do Centro de Fisioterapia Municipal	0,00	0,00	1.437.000,00	1.437.000,00
10	302 Assistência Hospitalar e Ambulatorial	0,00	2.699.000,00	25.080.000,00	27.779.000,00
10	302 0201 Saúde da Criança e Atendimento Materno	0,00	300.000,00	0,00	300.000,00
10.302.0201.1123.0000	Construção e Aparentamento da CASA de PARTO de Redenção	0,00	200.000,00	0,00	200.000,00
10.302.0201.1124.0000	Adaptação da ALA Infantil do HMMI p/Hosp.Amigo da Criança	0,00	100.000,00	0,00	100.000,00
10	302 0210 Assistência Ambulatorial Emergencial e Hospitalar	0,00	282.000,00	23.278.000,00	23.560.000,00
10.302.0210.1021.0000	Aquisição e Instalação de Equipamento Méd., Odont. e Hospit.	0,00	282.000,00	0,00	282.000,00
10.302.0210.2059.0000	Assist. Hospit. e Ambul. de Média e Alta Complexidade	0,00	0,00	21.812.000,00	21.812.000,00
10.302.0210.2338.0000	Manut. da Und. de Atend. de Emerg. Móvel - SAMU	0,00	0,00	977.000,00	977.000,00
10.302.0210.2340.0000	Manutenção do TFD - Tratamento Fora de Domicilio	0,00	0,00	489.000,00	489.000,00
10	302 0220 Ações Estratégicas - AIH/AHA/MAC	0,00	0,00	8.000,00	8.000,00
10.302.0220.2060.0000	Ações Estratégicas - AHA/MAC	0,00	0,00	8.000,00	8.000,00

**PREFEITURA MUNICIPAL DE REDENÇÃO**

RUA GUARANTÁ Nº 600 - CNPJ:04144168/0001-21

Orçamento Programa - Exercício de 2022

Anexo 07

Page 6

Lei: 850, Data: 30/12/2021

**PROGRAMA DE TRABALHO DO GOVERNO
DEMONSTRATIVO DE FUNÇÕES, SUBFUNÇÕES E PROGRAMAS
POR PROJETOS, ATIVIDADES E OPERAÇÕES ESPECIAIS
(Inc.II, § 2º, Art.2º)**

Código	Especificação	Operação Especial	Projetos	Atividades	Total
10	Saúde	0,00	5.437.000,00	53.130.000,00	58.567.000,00
10	302 Assistência Hospitalar e Ambulatorial	0,00	2.699.000,00	25.080.000,00	27.779.000,00
10	302 1210 Assistência Hospitalar e Amb. de Média e Alta Complexidade	0,00	200.000,00	806.000,00	1.006.000,00
10.302.1210.1121.0000	Implantação do Complexo Regulador Municipal	0,00	200.000,00	0,00	200.000,00
10.302.1210.2134.0000	Manutenção do Complexo Regulador Municipal	0,00	0,00	506.000,00	506.000,00
10.302.1210.2175.0000	Manutenção de Hospitais Municipais	0,00	0,00	300.000,00	300.000,00
10	302 1217 Unid. de Atend. de Urgência Emergência	0,00	100.000,00	0,00	100.000,00
10.302.1217.1078.0000	Construção da Unidade de Pronto Atendimento - UPA	0,00	100.000,00	0,00	100.000,00
10	302 1220 Centro de Atenção Psicossocial	0,00	0,00	988.000,00	988.000,00
10.302.1220.2215.0000	Manut. dos Centros de At. Psicossocial - CAPS I, II e III	0,00	0,00	988.000,00	988.000,00
10	302 1256 Capacitação de Atenção Psicossocial III	0,00	150.000,00	0,00	150.000,00
10.302.1256.1022.0000	Construção e Aparelhamento do CAPS I, II e III	0,00	150.000,00	0,00	150.000,00
10	302 1258 Saúde da Mulher	0,00	1.267.000,00	0,00	1.267.000,00
10.302.1258.1122.0000	Construção do Centro de Saúde da Mulher	0,00	1.200.000,00	0,00	1.200.000,00
10.302.1258.2230.0000	Manutenção do Centro de Saúde da Mulher	0,00	67.000,00	0,00	67.000,00
10	302 1261 Hospitais	0,00	400.000,00	0,00	400.000,00
10.302.1261.1116.0000	Construção e Ampliação de Hospitais	0,00	400.000,00	0,00	400.000,00
10	303 Suporte Profilático e Terapêutico	0,00	0,00	400.000,00	400.000,00
10	303 0230 Assistência Farmacêutica Básica	0,00	0,00	400.000,00	400.000,00
10.303.0230.2061.0000	Assistência Farmacêutica Básica	0,00	0,00	400.000,00	400.000,00
10	304 Vigilância Sanitária	0,00	50.000,00	717.000,00	767.000,00
10	304 0235 Vigilância Sanitária, Produtos e Serviços	0,00	0,00	456.000,00	456.000,00
10.304.0235.2062.0000	Manutenção da Vigilância Sanitária	0,00	0,00	456.000,00	456.000,00
10	304 1254 Centro de Controle de Zoonoses	0,00	50.000,00	261.000,00	311.000,00
10.304.1254.1243.0000	Construção do Centro de Controle de Zoonose - CCZ	0,00	50.000,00	0,00	50.000,00
10.304.1254.2339.0000	Manutenção do Centro de Controle de Zoonose - CCZ	0,00	0,00	261.000,00	261.000,00
10	305 Vigilância Epidemiológica	0,00	0,00	2.499.000,00	2.499.000,00
10	305 0220 Ações Estratégicas - AIH/AHA/MAC	0,00	0,00	2.499.000,00	2.499.000,00
10.305.0220.2063.0000	Vigilância em Saúde	0,00	0,00	2.499.000,00	2.499.000,00
10	306 Alimentação e Nutrição	0,00	0,00	31.000,00	31.000,00
10	306 0201 Saúde da Criança e Atendimento Materno	0,00	0,00	31.000,00	31.000,00
10.306.0201.2065.0000	Manutenção de Programa para Alimentação e Nutrição	0,00	0,00	31.000,00	31.000,00
10	423 Assistência aos Povos Indígenas	0,00	0,00	380.000,00	380.000,00
10	423 0210 Assistência Ambulatorial Emergencial e Hospitalar	0,00	0,00	380.000,00	380.000,00
10.423.0210.2066.0000	Incentivo a População Indígena (MAC)	0,00	0,00	380.000,00	380.000,00
11	Trabalho	0,00	50.000,00	0,00	50.000,00
11	332 Relações de Trabalho	0,00	50.000,00	0,00	50.000,00

**PREFEITURA MUNICIPAL DE REDENÇÃO**

RUA GUARANTÃ Nº 600 - CNPJ:04144168/0001-21

Orçamento Programa - Exercício de 2022

Anexo 07

Page 7

Lei: 850, Data: 30/12/2021

**PROGRAMA DE TRABALHO DO GOVERNO
DEMONSTRATIVO DE FUNÇÕES, SUBFUNÇÕES E PROGRAMAS
POR PROJETOS, ATIVIDADES E OPERAÇÕES ESPECIAIS
(Inc.II, § 2º, Art.2º)**

Código	Especificação	Operação Especial	Projetos	Atividades	Total
11	Trabalho	0,00	50.000,00	0,00	50.000,00
11	332 Relações de Trabalho	0,00	50.000,00	0,00	50.000,00
11	332 0032 Organização e Modernização Administrativa	0,00	50.000,00	0,00	50.000,00
11.332.0032.1055.0000	Implantação da Sala do Empreendedor	0,00	50.000,00	0,00	50.000,00
12	Educação	0,00	5.230.000,00	70.290.000,00	75.520.000,00
12	122 Administração Geral	0,00	0,00	5.512.000,00	5.512.000,00
12	122 1005 Gestão da Política de Educação	0,00	0,00	175.000,00	175.000,00
12.122.1005.2067.0000	Encargos com o Conselho Municipal de Educação	0,00	0,00	80.000,00	80.000,00
12.122.1005.2068.0000	Encargos com o Conselho de Acompanhamento Social do FUNDEB	0,00	0,00	20.000,00	20.000,00
12.122.1005.2069.0000	Encargos com o Conselho de Alimentação Escolar	0,00	0,00	25.000,00	25.000,00
12.122.1005.2213.0000	Manutenção do Conselho Municipal de Educação	0,00	0,00	50.000,00	50.000,00
12	122 1203 Serviços Administrativos Gerais	0,00	0,00	5.337.000,00	5.337.000,00
12.122.1203.2082.0000	Manutenção das Atividades de Apoio e Coordenação Geral FME	0,00	0,00	5.337.000,00	5.337.000,00
12	306 Alimentação e Nutrição	0,00	0,00	15.000,00	15.000,00
12	306 0250 Assistência Alimentar e Nutricional	0,00	0,00	15.000,00	15.000,00
12.306.0250.2216.0000	PNAE - Programa Mais Educação.	0,00	0,00	15.000,00	15.000,00
12	333 Empregabilidade	0,00	0,00	80.000,00	80.000,00
12	333 1259 Telecentros	0,00	0,00	80.000,00	80.000,00
12.333.1259.2231.0000	Manutenção de Telecentros	0,00	0,00	80.000,00	80.000,00
12	361 Ensino Fundamental	0,00	2.050.000,00	51.405.000,00	53.455.000,00
12	361 0250 Assistência Alimentar e Nutricional	0,00	0,00	190.000,00	190.000,00
12.361.0250.2217.0000	Prog. de Alimentação Escolar - PNAE - EJA	0,00	0,00	90.000,00	90.000,00
12.361.0250.2344.0000	Prog. de Alimentação Escolar - PNAE - AEE - At. Educ. Especial	0,00	0,00	100.000,00	100.000,00
12	361 0401 Ensino Fundamental	0,00	850.000,00	50.795.000,00	51.645.000,00
12.361.0401.1025.0000	Aquisição de Veículos para o Ensino Fundamental	0,00	100.000,00	0,00	100.000,00
12.361.0401.1064.0000	Implantação de Laboratórios de Ciências	0,00	150.000,00	0,00	150.000,00
12.361.0401.1066.0000	Construção e Ampliação de Escolas	0,00	500.000,00	0,00	500.000,00
12.361.0401.1071.0000	Expansão de Oferta de vagas para os jovens e adultos	0,00	100.000,00	0,00	100.000,00
12.361.0401.2075.0000	Programa Dinheiro Direto na Escola - PDDE	0,00	0,00	340.000,00	340.000,00
12.361.0401.2115.0000	Rem. Prof. Mag. Ed. Basica Ensino Fundamental 70%	0,00	0,00	30.910.000,00	30.910.000,00
12.361.0401.2118.0000	Manutenção do Transporte Escolar	0,00	0,00	2.800.000,00	2.800.000,00
12.361.0401.2129.0000	Aplicação do Salário Educação - QSE	0,00	0,00	1.230.000,00	1.230.000,00
12.361.0401.2130.0000	Manutenção e Desenvolvimento do Ensino	0,00	0,00	14.715.000,00	14.715.000,00
12.361.0401.2347.0000	Manutenção escola Civico Militar	0,00	0,00	800.000,00	800.000,00
12	361 0402 Expansão da Oferta de Vagas do Ensino Fundamental	0,00	500.000,00	0,00	500.000,00
12.361.0402.1026.0000	Const. Ampl. Rec. e Aparelhamento de Unidades de Ensino Fund	0,00	500.000,00	0,00	500.000,00
12	361 0404 Livros e Outros Materiais Didáticos p/ Ensino Fundamental	0,00	700.000,00	0,00	700.000,00
12.361.0404.1017.0000	Aquisição de Material Didático e Tecnológico	0,00	700.000,00	0,00	700.000,00
12	361 0406 Treinamento e Aperfeiçoamento de Profis. do Ensino Fund.	0,00	0,00	340.000,00	340.000,00
12.361.0406.2084.0000	Habilit. e Qualif. do Pessoal Docente e Demais Profissionais	0,00	0,00	340.000,00	340.000,00
12	361 0461 Combate ao Analfabetismo	0,00	0,00	80.000,00	80.000,00
12.361.0461.2086.0000	Fomento a Erradicação do Analfabetismo	0,00	0,00	80.000,00	80.000,00

**PREFEITURA MUNICIPAL DE REDENÇÃO**

RUA GUARANTÃ Nº 600 - CNPJ:04144168/0001-21

Orçamento Programa - Exercício de 2022

Anexo 07

Page 8

Lei: 850, Data: 30/12/2021

**PROGRAMA DE TRABALHO DO GOVERNO
DEMONSTRATIVO DE FUNÇÕES, SUBFUNÇÕES E PROGRAMAS
POR PROJETOS, ATIVIDADES E OPERAÇÕES ESPECIAIS
(Inc.II, § 2º, Art.2º)**

Código	Especificação	Operação Especial	Projetos	Atividades	Total
12	Educação	0,00	5.230.000,00	70.290.000,00	75.520.000,00
12	362 Ensino Médio	0,00	0,00	780.000,00	780.000,00
12	362 0250 Assistência Alimentar e Nutricional	0,00	0,00	780.000,00	780.000,00
12.362.0250.2072.0000	Prog. de Alimentação Escolar - PNAE - Ensino Medio	0,00	0,00	780.000,00	780.000,00
12	365 Educação Infantil	0,00	3.100.000,00	11.210.000,00	14.310.000,00
12	365 0250 Assistência Alimentar e Nutricional	0,00	0,00	570.000,00	570.000,00
12.365.0250.2073.0000	Prog. de Alimentação Escolar/Creche - PNAC	0,00	0,00	420.000,00	420.000,00
12.365.0250.2074.0000	Prog. de Alimentação Escolar Pre-Escolar - PNAP	0,00	0,00	150.000,00	150.000,00
12	365 0450 Educação Infantil	0,00	1.000.000,00	10.640.000,00	11.640.000,00
12.365.0450.1057.0000	Implantação do Centro de Formação Técnica Profissional	0,00	1.000.000,00	0,00	1.000.000,00
12.365.0450.2119.0000	Manut. e Desenv. Ed. Basica Infantil 30%	0,00	0,00	3.630.000,00	3.630.000,00
12.365.0450.2120.0000	Rem. Prof. Mag. Ed. Basica Infantil 70%	0,00	0,00	6.660.000,00	6.660.000,00
12.365.0450.2171.0000	Ampl.Rec. e Apare. De Unid. de Educação Infantil	0,00	0,00	350.000,00	350.000,00
12	365 1236 Creches Programa Pro Infancia	0,00	2.100.000,00	0,00	2.100.000,00
12.365.1236.1236.0000	Construção de Creches	0,00	2.100.000,00	0,00	2.100.000,00
12	366 Educação de Jovens e Adultos	0,00	0,00	820.000,00	820.000,00
12	366 0460 Ensino Supletivo e Educação de Jovens e Adultos	0,00	0,00	820.000,00	820.000,00
12.366.0460.2121.0000	Manut. e Desenv. da Edu. Basica Jovens e Adultos 30%	0,00	0,00	390.000,00	390.000,00
12.366.0460.2122.0000	Rem. Prof. Mag. Ed. Basica Jovens Adultos 70%	0,00	0,00	430.000,00	430.000,00
12	367 Educação Especial	0,00	80.000,00	108.000,00	188.000,00
12	367 0468 Educação Compesatória	0,00	80.000,00	108.000,00	188.000,00
12.367.0468.1029.0000	Infra-Estrutura para Educação Especial	0,00	80.000,00	0,00	80.000,00
12.367.0468.2087.0000	Desenvolvimento da Educação Especial	0,00	0,00	108.000,00	108.000,00
12	782 Transporte Escolar	0,00	0,00	360.000,00	360.000,00
12	782 0408 Transporte Escolar para o Ensino Fundamental	0,00	0,00	360.000,00	360.000,00
12.782.0408.2076.0000	Programa Nac. de Apoio ao Transp. Escolar PNATE	0,00	0,00	360.000,00	360.000,00
13	Cultura	0,00	0,00	1.735.000,00	1.735.000,00
13	122 Administração Geral	0,00	0,00	1.495.000,00	1.495.000,00
13	122 1237 Eventos Culturais e Comemorativos Locais	0,00	0,00	1.495.000,00	1.495.000,00
13.122.1237.2188.0000	Manutenção do Fundo Municipal de Cultura e Lazer	0,00	0,00	1.495.000,00	1.495.000,00
13	846 Outros Encargos Especiais	0,00	0,00	240.000,00	240.000,00
13	846 1006 Gestão da Política da Cultura	0,00	0,00	240.000,00	240.000,00
13.846.1006.2045.0000	Fomento a Festiv. e Outras Manif. Cult. Desport. e de Lazer	0,00	0,00	240.000,00	240.000,00
15	Urbanismo	0,00	4.759.000,00	6.587.000,00	11.346.000,00
15	451 Infra-Estrutura Urbana	0,00	4.759.000,00	755.000,00	5.514.000,00
15	451 0502 Vias e Logradouros Urbanos	0,00	4.509.000,00	0,00	4.509.000,00
15.451.0502.1036.0000	Obras de Expansão e Infra-Estrutura Urbana	0,00	4.509.000,00	0,00	4.509.000,00

**PREFEITURA MUNICIPAL DE REDENÇÃO**

RUA GUARANTÃ Nº 600 - CNPJ:04144168/0001-21

Orçamento Programa - Exercício de 2022

Anexo 07

Page 9

Lei: 850, Data: 30/12/2021

**PROGRAMA DE TRABALHO DO GOVERNO
DEMONSTRATIVO DE FUNÇÕES, SUBFUNÇÕES E PROGRAMAS
POR PROJETOS, ATIVIDADES E OPERAÇÕES ESPECIAIS
(Inc.II, § 2º, Art.2º)**

Código	Especificação	Operação Especial	Projetos	Atividades	Total
15	Urbanismo	0,00	4.759.000,00	6.587.000,00	11.346.000,00
15	451 Infra-Estrutura Urbana	0,00	4.759.000,00	755.000,00	5.514.000,00
15	451 0510 Praças e Quadras de Esportes	0,00	250.000,00	0,00	250.000,00
15.451.0510.1037.0000	Const. e Rec. de Praças e Inst. de Parques e Jardins	0,00	250.000,00	0,00	250.000,00
15	451 1013 Gestão da Política de Transporte	0,00	0,00	755.000,00	755.000,00
15.451.1013.2023.0000	Manut. do Dep. Mun. de Trânsito e Tráfego - DMTT	0,00	0,00	755.000,00	755.000,00
15	452 Serviços Urbanos	0,00	0,00	5.832.000,00	5.832.000,00
15	452 0511 Serviços Gerais de Utilidade Pública	0,00	0,00	5.832.000,00	5.832.000,00
15.452.0511.2095.0000	Manutenção dos Serviços Urbanos	0,00	0,00	5.832.000,00	5.832.000,00
17	Saneamento	0,00	300.000,00	4.000,00	304.000,00
17	032 Controle Externo	0,00	300.000,00	0,00	300.000,00
17	032 0022 Agencia Saneágua	0,00	300.000,00	0,00	300.000,00
17.032.0022.2232.0000	Manutenção da AGENCIA SANEAGUA	0,00	300.000,00	0,00	300.000,00
17	452 Serviços Urbanos	0,00	0,00	4.000,00	4.000,00
17	452 1250 Aterro Sanitário	0,00	0,00	4.000,00	4.000,00
17.452.1250.2095.0000	Manutenção dos Serviços Urbanos	0,00	0,00	4.000,00	4.000,00
18	Gestão Ambiental	0,00	475.000,00	3.085.000,00	3.560.000,00
18	122 Administração Geral	0,00	200.000,00	0,00	200.000,00
18	122 0615 Melhoria da Qualidade de Meio Ambiente	0,00	200.000,00	0,00	200.000,00
18.122.0615.1032.0000	Infra-Estrutura para Gerenciamento de Resíduos Sólidos	0,00	200.000,00	0,00	200.000,00
18	541 Preservação e Conservação Ambiental	0,00	250.000,00	2.798.000,00	3.048.000,00
18	541 0620 Áreas Degradadas	0,00	150.000,00	0,00	150.000,00
18.541.0620.1031.0000	Recuperação de Áreas Degradadas	0,00	150.000,00	0,00	150.000,00
18	541 1215 Preservação e Conservação Ambiental	0,00	100.000,00	2.668.000,00	2.768.000,00
18.541.1215.1062.0000	Ampliação do Parque Natural Municipal	0,00	100.000,00	0,00	100.000,00
18.541.1215.2088.0000	Manutenção da Secretaria Municipal de Meio Ambiente e Desenv. Sustentável	0,00	0,00	1.662.000,00	1.662.000,00
18.541.1215.2136.0000	Criação e Manut. da Un. Mun. de Conservação e Preservação	0,00	0,00	100.000,00	100.000,00
18.541.1215.2137.0000	Prese. das Áreas de Preservação Permanente na Região Urbana	0,00	0,00	150.000,00	150.000,00
18.541.1215.2138.0000	Acompanhamento do Estado da Quali. Amb. do Território do Mun	0,00	0,00	80.000,00	80.000,00
18.541.1215.2140.0000	Arborização Urbana	0,00	0,00	66.000,00	66.000,00
18.541.1215.2141.0000	Criação de Corredores Ecológicos	0,00	0,00	10.000,00	10.000,00
18.541.1215.2142.0000	Adequação Ambiental das Ativ. Produtivas nas Propri. Rurais	0,00	0,00	20.000,00	20.000,00
18.541.1215.2152.0000	Manutenção do Parque Natural Municipal	0,00	0,00	580.000,00	580.000,00
18	541 1223 Recuperação de Áreas degradadas	0,00	0,00	130.000,00	130.000,00
18.541.1223.2153.0000	Recuperação e Recomposição Florestal	0,00	0,00	60.000,00	60.000,00
18.541.1223.2155.0000	Recuperação de Áreas de Preservação Permanente	0,00	0,00	65.000,00	65.000,00
18.541.1223.2156.0000	Combate a Erosão do Solo	0,00	0,00	5.000,00	5.000,00
18	542 Controle Ambiental	0,00	0,00	287.000,00	287.000,00

**PREFEITURA MUNICIPAL DE REDENÇÃO**

RUA GUARANTÁ Nº 600 - CNPJ:04144168/0001-21

Orçamento Programa - Exercício de 2022

Anexo 07

Page 10

Lei: 850, Data: 30/12/2021

**PROGRAMA DE TRABALHO DO GOVERNO
DEMONSTRATIVO DE FUNÇÕES, SUBFUNÇÕES E PROGRAMAS
POR PROJETOS, ATIVIDADES E OPERAÇÕES ESPECIAIS
(Inc.II, § 2º, Art.2º)**

Código	Especificação	Operação Especial	Projetos	Atividades	T o t a l
18	Gestão Ambiental	0,00	475.000,00	3.085.000,00	3.560.000,00
18	542 Controle Ambiental	0,00	0,00	287.000,00	287.000,00
18	542 0612 Proteção de Florestas e Reflorestamento	0,00	0,00	20.000,00	20.000,00
18.542.0612.2091.0000	Combate a Queimadas	0,00	0,00	20.000,00	20.000,00
18	542 1218 Controle Ambiental	0,00	0,00	137.000,00	137.000,00
18.542.1218.2144.0000	Inventário de Fontes de Emissão Aéreas Imóvel	0,00	0,00	27.000,00	27.000,00
18.542.1218.2146.0000	Inventário de Fontes de Resíduos Sólidos Industriais	0,00	0,00	15.000,00	15.000,00
18.542.1218.2148.0000	Sistema Municipal de Informação Ambiental	0,00	0,00	45.000,00	45.000,00
18.542.1218.2149.0000	Controle do Desmatamento e Queimada no Território Municipal	0,00	0,00	50.000,00	50.000,00
18	542 1225 Meteorologia	0,00	0,00	130.000,00	130.000,00
18.542.1225.2160.0000	Criação da Ciência, Tecnologia e Inovação em Meio Ambiente	0,00	0,00	130.000,00	130.000,00
18	608 Promoção da Produção Agropecuária	0,00	25.000,00	0,00	25.000,00
18	608 0640 Sementes e Mudanças	0,00	25.000,00	0,00	25.000,00
18.608.0640.1033.0000	SEMENTES E MUDAS	0,00	25.000,00	0,00	25.000,00
19	Ciência e Tecnologia	0,00	45.000,00	50.000,00	95.000,00
19	126 Tecnologia da Informação	0,00	45.000,00	50.000,00	95.000,00
19	126 0032 Organização e Modernização Administrativa	0,00	45.000,00	50.000,00	95.000,00
19.126.0032.1053.0000	Implantação do Programa Jovem Digital	0,00	45.000,00	0,00	45.000,00
19.126.0032.2017.0000	Manutenção do Programa Jovem Digital	0,00	0,00	50.000,00	50.000,00
20	Agricultura	0,00	450.000,00	1.597.000,00	2.047.000,00
20	608 Promoção da Produção Agropecuária	0,00	450.000,00	1.597.000,00	2.047.000,00
20	608 0211 Desenvolvimento Sustentável da Agricultura	0,00	0,00	700.000,00	700.000,00
20.608.0211.2207.0000	Manutenção do Desen. Susten. da Agricultura	0,00	0,00	700.000,00	700.000,00
20	608 1264 Mecanização da Agricultura	0,00	450.000,00	897.000,00	1.347.000,00
20.608.1264.1050.0000	Aquisição de Máquinas, Veículos e Implementos Agrícolas	0,00	300.000,00	0,00	300.000,00
20.608.1264.1245.0000	Construção de Galpão p/ Veículos da Secretaria.	0,00	150.000,00	0,00	150.000,00
20.608.1264.2206.0000	Manut. e Recup. de Máquinas, Veículos e Implem. Agrícolas	0,00	0,00	852.000,00	852.000,00
20.608.1264.2208.0000	Apoio ao Pequeno Produtor Rural	0,00	0,00	25.000,00	25.000,00
20.608.1264.2227.0000	implantação e Manutenção de Hortas Comunitarias	0,00	0,00	20.000,00	20.000,00
22	Indústria	0,00	300.000,00	0,00	300.000,00
22	661 Promoção Industrial	0,00	300.000,00	0,00	300.000,00
22	661 0032 Organização e Modernização Administrativa	0,00	300.000,00	0,00	300.000,00
22.661.0032.1052.0000	Implantação do Parque Agroindustrial de Redenção	0,00	300.000,00	0,00	300.000,00
23	Comércio e Serviços	0,00	500.000,00	2.950.000,00	3.450.000,00
23	122 Administração Geral	0,00	150.000,00	2.574.000,00	2.724.000,00
23	122 0032 Organização e Modernização Administrativa	0,00	150.000,00	0,00	150.000,00
23.122.0032.1054.0000	Implantação da Sala Cidadania	0,00	150.000,00	0,00	150.000,00

**PREFEITURA MUNICIPAL DE REDENÇÃO**

RUA GUARANTÃ Nº 600 - CNPJ:04144168/0001-21

Orçamento Programa - Exercício de 2022

Anexo 07

Page 11

Lei: 850, Data: 30/12/2021

**PROGRAMA DE TRABALHO DO GOVERNO
DEMONSTRATIVO DE FUNÇÕES, SUBFUNÇÕES E PROGRAMAS
POR PROJETOS, ATIVIDADES E OPERAÇÕES ESPECIAIS
(Inc.II, § 2º, Art.2º)**

Código	Especificação	Operação Especial	Projetos	Atividades	Total
23	Comércio e Serviços	0,00	500.000,00	2.950.000,00	3.450.000,00
23	122 Administração Geral	0,00	150.000,00	2.574.000,00	2.724.000,00
23	122 1203 Serviços Administrativos Gerais	0,00	0,00	2.124.000,00	2.124.000,00
23.122.1203.2107.0000	Manut. Sec. Mun. de Agropecuária e Aquicultura	0,00	0,00	2.124.000,00	2.124.000,00
23	122 1266 Desenvolvimento Sustentável da Pecuária	0,00	0,00	450.000,00	450.000,00
23.122.1266.2348.0000	Manutenção do Desen. Susten. da Pecuária	0,00	0,00	450.000,00	450.000,00
23	333 Empregabilidade	0,00	0,00	376.000,00	376.000,00
23	333 1012 Desenvolvimento Sustentável da Pecuária	0,00	0,00	376.000,00	376.000,00
23.333.1012.2336.0000	Manutenção do Desen. Susten. da Pecuária	0,00	0,00	376.000,00	376.000,00
23	692 Comercialização	0,00	350.000,00	0,00	350.000,00
23	692 1012 Desenvolvimento Sustentável da Pecuária	0,00	350.000,00	0,00	350.000,00
23.692.1012.1049.0000	Infra-Estrutura de Mercados e Feiras	0,00	350.000,00	0,00	350.000,00
24	Comunicações	0,00	0,00	70.000,00	70.000,00
24	131 Comunicação Social	0,00	0,00	70.000,00	70.000,00
24	131 0048 Comunicação Oficial	0,00	0,00	70.000,00	70.000,00
24.131.0048.2011.0000	Manutenção dos Serviços de Comunicação	0,00	0,00	70.000,00	70.000,00
25	Energia	0,00	280.000,00	5.410.000,00	5.690.000,00
25	752 Energia Elétrica	0,00	280.000,00	5.410.000,00	5.690.000,00
25	752 0037 Administração Geral	0,00	0,00	5.410.000,00	5.410.000,00
25.752.0037.2097.0000	Manutenção dos Serviços de Energia Elétrica	0,00	0,00	5.410.000,00	5.410.000,00
25	752 0720 Expansão do Atendimento com Energia Elétrica	0,00	280.000,00	0,00	280.000,00
25.752.0720.1040.0000	Infra-Estrutura de Energia Elétrica	0,00	280.000,00	0,00	280.000,00
26	Transporte	0,00	5.750.000,00	6.947.000,00	12.697.000,00
26	122 Administração Geral	0,00	0,00	2.318.000,00	2.318.000,00
26	122 0037 Administração Geral	0,00	0,00	2.205.000,00	2.205.000,00
26.122.0037.2098.0000	Manutenção e Conservação de Máquinas e Veículos	0,00	0,00	2.205.000,00	2.205.000,00
26	122 1202 Manutenção de Serviço de Transporte	0,00	0,00	34.000,00	34.000,00
26.122.1202.2099.0000	Manutenção do Sistema Aero-Viário	0,00	0,00	34.000,00	34.000,00
26	122 1203 Serviços Administrativos Gerais	0,00	0,00	79.000,00	79.000,00
26.122.1203.2100.0000	Manutenção dos Serviços de Transporte	0,00	0,00	79.000,00	79.000,00
26	451 Infra-Estrutura Urbana	0,00	1.500.000,00	4.075.000,00	5.575.000,00
26	451 0502 Vias e Logradouros Urbanos	0,00	0,00	4.075.000,00	4.075.000,00
26.451.0502.2101.0000	Manutenção de Vias e Logradouros Públicos	0,00	0,00	4.075.000,00	4.075.000,00

**PREFEITURA MUNICIPAL DE REDENÇÃO**

RUA GUARANTÁ Nº 600 - CNPJ:04144168/0001-21

Orçamento Programa - Exercício de 2022

Anexo 07

Page 12

Lei: 850, Data: 30/12/2021

**PROGRAMA DE TRABALHO DO GOVERNO
DEMONSTRATIVO DE FUNÇÕES, SUBFUNÇÕES E PROGRAMAS
POR PROJETOS, ATIVIDADES E OPERAÇÕES ESPECIAIS
(Inc.II, § 2º, Art.2º)**

Código	Especificação	Operação Especial	Projetos	Atividades	T o t a l
26	Transporte	0,00	5.750.000,00	6.947.000,00	12.697.000,00
26	451 Infra-Estrutura Urbana	0,00	1.500.000,00	4.075.000,00	5.575.000,00
26	451 1251 Ampliação do Aeroporto Municipal	0,00	1.500.000,00	0,00	1.500.000,00
26.451.1251.1068.0000	Reforma e Ampliação do Aeroporto	0,00	1.500.000,00	0,00	1.500.000,00
26	453 Transportes Coletivos Urbanos	0,00	100.000,00	35.000,00	135.000,00
26	453 1013 Gestão da Política de Transporte	0,00	100.000,00	35.000,00	135.000,00
26.453.1013.1113.0000	Implantação do Transporte Publico Coletivo Municipal	0,00	100.000,00	0,00	100.000,00
26.453.1013.2335.0000	Manutenção do Transporte Publico Coletivo Municipal	0,00	0,00	35.000,00	35.000,00
26	782 Transporte Escolar	0,00	4.150.000,00	519.000,00	4.669.000,00
26	782 0725 Estradas Vicinais	0,00	4.150.000,00	519.000,00	4.669.000,00
26.782.0725.1043.0000	Construções e Recuperação de pontes e Estradas Vincinais	0,00	4.150.000,00	0,00	4.150.000,00
26.782.0725.2102.0000	Manutenção e Conservação de Pontes e Estradas Vicinais	0,00	0,00	519.000,00	519.000,00
27	Desporto e Lazer	0,00	660.000,00	75.000,00	735.000,00
27	451 Infra-Estrutura Urbana	0,00	300.000,00	0,00	300.000,00
27	451 0502 Vias e Logradouros Urbanos	0,00	300.000,00	0,00	300.000,00
27.451.0502.1112.0000	Construção e Manutenção de Ciclovias e Calçadão para Ativ. Fisicas	0,00	300.000,00	0,00	300.000,00
27	812 Desporto Comunitário	0,00	360.000,00	75.000,00	435.000,00
27	812 0743 Desporto Comunitário	0,00	360.000,00	75.000,00	435.000,00
27.812.0743.1044.0000	Construção, Ampliação de Quadras e Ginásios de Esportes	0,00	50.000,00	0,00	50.000,00
27.812.0743.1045.0000	Construção, Ampliação e Reforma de Estádios de Futebol	0,00	310.000,00	0,00	310.000,00
27.812.0743.2105.0000	Fomento ao Desporto Amador	0,00	0,00	75.000,00	75.000,00
28	Encargos Especiais	0,00	0,00	2.300.000,00	2.300.000,00
28	846 Outros Encargos Especiais	0,00	0,00	2.300.000,00	2.300.000,00
28	846 0000 Encargos Gerais do Municipio	0,00	0,00	2.300.000,00	2.300.000,00
28.846.0000.2015.0000	Contribuição ao PASEP	0,00	0,00	2.300.000,00	2.300.000,00
99	Reserva de Contingência	0,00	0,00	2.680.000,00	2.680.000,00
99	999 Reserva de Contingência	0,00	0,00	2.680.000,00	2.680.000,00
99	999 9999 Reserva de Contigência	0,00	0,00	2.680.000,00	2.680.000,00
99.999.9999.9002.0000	Reserva de Contingência do IPMR	0,00	0,00	1.000.000,00	1.000.000,00
99.999.9999.9003.0000	Reserva Técnica	0,00	0,00	1.680.000,00	1.680.000,00

**PREFEITURA MUNICIPAL DE REDENÇÃO**

RUA GUARANTÃ Nº 600 - CNPJ:04144168/0001-21

Orçamento Programa - Exercício de 2022

Anexo 08

Page 1

Lei: 850, Data: 30/12/2021

**DESPESA POR FUNÇÃO, SUBFUNÇÃO E PROGRAMAS
CONFORME O VÍNCULO COM OS RECURSOS
(Inc.II, § 2º, Art.2º)**

Código	Especificação	Ordinário	Vinculado	Adm. Indireta	Total
01	Legislativa	8.020.000,00			8.020.000,00
01 031	Ação Legislativa	8.020.000,00			8.020.000,00
01 031 0001	Ação Legislativa	7.740.000,00			7.740.000,00
01 031 0038	Edificações Públicas	100.000,00			100.000,00
01 031 0042	Controle Interno	180.000,00			180.000,00
04	Administração	42.245.000,00	2.000,00	2.625.000,00	44.872.000,00
04 092	Representação Judicial e Extrajudicial	1.220.000,00			1.220.000,00
04 092 1203	Serviços Administrativos Gerais	1.220.000,00			1.220.000,00
04 122	Administração Geral	40.501.000,00	2.000,00	2.625.000,00	43.128.000,00
04 122 0032	Organização e Modernização Administrativa	300.000,00			300.000,00
04 122 0037	Administração Geral	99.000,00			99.000,00
04 122 0038	Edificações Públicas	6.800.000,00			6.800.000,00
04 122 0511	Serviços Gerais de Utilidade Pública	850.000,00			850.000,00
04 122 0690	Políticas de Desenvolvimento	92.000,00			92.000,00
04 122 1203	Serviços Administrativos Gerais	31.760.000,00	2.000,00		31.762.000,00
04 122 1242	IPPUR - Inst. Pesquisas			2.625.000,00	2.625.000,00
04 122 1252	Camelodromo e Praça de Alimentação	600.000,00			600.000,00
04 124	Controle Interno	288.000,00			288.000,00
04 124 1203	Serviços Administrativos Gerais	288.000,00			288.000,00
04 125	Normalização e Fiscalização	116.000,00			116.000,00
04 125 0511	Serviços Gerais de Utilidade Pública	116.000,00			116.000,00
04 182	Defesa Civil	120.000,00			120.000,00
04 182 0107	Defesa e Assistência a População Atingidas por Calamidades	120.000,00			120.000,00
06	Segurança Pública	810.000,00			810.000,00
06 122	Administração Geral	780.000,00			780.000,00
06 122 1001	Gestão da Política de Segurança Pública	780.000,00			780.000,00
06 182	Defesa Civil	30.000,00			30.000,00
06 182 0106	Proteção Contra Matas e Areas Abertas	30.000,00			30.000,00
08	Assistência Social	3.274.000,00	7.104.000,00		10.378.000,00
08 062	Defesa do Interesse Público no Processo Judiciário	17.000,00			17.000,00
08 062 0013	Defesa Jurídica Gratuita	17.000,00			17.000,00
08 122	Administração Geral	988.000,00	5.626.000,00		6.614.000,00
08 122 0137	Assistência Social Geral	488.000,00	110.000,00		598.000,00
08 122 1002	Gestão da Política de Assistência Social	40.000,00	25.000,00		65.000,00
08 122 1203	Serviços Administrativos Gerais		5.441.000,00		5.441.000,00
08 122 1231	Proteção Social Básica	460.000,00	50.000,00		510.000,00
08 241	Assistência ao Idoso	50.000,00	412.000,00		462.000,00
08 241 0002	Idoso no Município		210.000,00		210.000,00
08 241 0121	Amparo Assistencial ao Idoso		202.000,00		202.000,00
08 241 0137	Assistência Social Geral	50.000,00			50.000,00
08 242	Assistência ao Portador de Deficiência	60.000,00			60.000,00
08 242 0126	Atenção a Pessoas Portadora de Deficiência	60.000,00			60.000,00
08 243	Assistência à Criança e ao Adolescente		288.000,00		288.000,00
08 243 0131	Amparo Assistencial a Criança e ao Adolescente		260.000,00		260.000,00
08 243 0132	Erradicação do Trabalho Infantil		28.000,00		28.000,00
08 244	Assistência Comunitária	1.889.000,00	778.000,00		2.667.000,00
08 244 0137	Assistência Social Geral	1.569.000,00	611.000,00		2.180.000,00
08 244 1265	Programa Criança Feliz	320.000,00	167.000,00		487.000,00

**PREFEITURA MUNICIPAL DE REDENÇÃO**

RUA GUARANTÃ Nº 600 - CNPJ:04144168/0001-21

Orçamento Programa - Exercício de 2022

Anexo 08

Page 2

Lei: 850, Data: 30/12/2021

**DESPESA POR FUNÇÃO, SUBFUNÇÃO E PROGRAMAS
CONFORME O VÍNCULO COM OS RECURSOS**

(Inc.II, § 2º, Art.2º)

Código	Especificação	Ordinário	Vinculado	Adm. Indireta	Total
08 306	Alimentação e Nutrição	150.000,00			150.000,00
08 306 1253	Restaurante Popular	150.000,00			150.000,00
08 482	Habitação Urbana	120.000,00			120.000,00
08 482 0137	Assistência Social Geral	120.000,00			120.000,00
09	Providência Social			16.574.000,00	16.574.000,00
09 122	Administração Geral			2.074.000,00	2.074.000,00
09 122 0038	Edificações Públicas			250.000,00	250.000,00
09 122 1203	Serviços Administrativos Gerais			1.824.000,00	1.824.000,00
09 272	Providência do Regime Estatutário			14.500.000,00	14.500.000,00
09 272 0156	Encargos com Inativos e Pensionistas do IPMR			14.500.000,00	14.500.000,00
10	Saúde		58.567.000,00		58.567.000,00
10 122	Administração Geral		5.057.000,00		5.057.000,00
10 122 0038	Edificações Públicas		100.000,00		100.000,00
10 122 0122	Administração Geral do Fundo Mun. de Saúde		444.000,00		444.000,00
10 122 0311	Capacitação e Qualificação Profissional		25.000,00		25.000,00
10 122 1203	Serviços Administrativos Gerais		4.488.000,00		4.488.000,00
10 125	Normatização e Fiscalização		110.000,00		110.000,00
10 125 1205	Controle Externo da Saúde		110.000,00		110.000,00
10 126	Tecnologia da Informação		148.000,00		148.000,00
10 126 1204	Ações de Informática na Saúde		148.000,00		148.000,00
10 244	Assistência Comunitária		220.000,00		220.000,00
10 244 1257	Academia de Saúde		220.000,00		220.000,00
10 301	Atenção Básica		21.176.000,00		21.176.000,00
10 301 0200	Programa de Ações Básicas da Saúde		9.033.000,00		9.033.000,00
10 301 0202	Programa do Agente Comunitário de Saúde		5.854.000,00		5.854.000,00
10 301 0203	Assistência de Saúde Domiciliar		1.821.000,00		1.821.000,00
10 301 0214	Prevenção e Controle do Câncer e Assistência Oncológica		119.000,00		119.000,00
10 301 1206	Programa Saúde Bucal		638.000,00		638.000,00
10 301 1209	Centro de Atendimento Farmaceutico - CAF		674.000,00		674.000,00
10 301 1212	Construção de Unidades de Saúde		1.500.000,00		1.500.000,00
10 301 1221	Centro Especializado de Reabilitação		1.537.000,00		1.537.000,00
10 302	Assistência Hospitalar e Ambulatorial		27.779.000,00		27.779.000,00
10 302 0201	Saúde da Criança e Atendimento Materno		300.000,00		300.000,00
10 302 0210	Assistência Ambulatorial Emergencial e Hospitalar		23.560.000,00		23.560.000,00
10 302 0220	Ações Estratégicas - AIH/AHA/MAC		8.000,00		8.000,00
10 302 1210	Assistência Hospitalar e Amb. de Média e Alta Complexidade		1.006.000,00		1.006.000,00
10 302 1217	Unid. de Atend. de Urgência Emergência		100.000,00		100.000,00
10 302 1220	Centro de Atenção Psicossocial		988.000,00		988.000,00
10 302 1256	Capacitação de Atenção Psicossocial III		150.000,00		150.000,00
10 302 1258	Saúde da Mulher		1.267.000,00		1.267.000,00
10 302 1261	Hospitais		400.000,00		400.000,00
10 303	Suporte Profilático e Terapêutico		400.000,00		400.000,00
10 303 0230	Assistência Farmaceutica Básica		400.000,00		400.000,00
10 304	Vigilância Sanitária		767.000,00		767.000,00
10 304 0235	Vigilância Sanitária, Produtos e Serviços		456.000,00		456.000,00
10 304 1254	Centro de Controle de Zoonoses		311.000,00		311.000,00
10 305	Vigilância Epidemiológica		2.499.000,00		2.499.000,00
10 305 0220	Ações Estratégicas - AIH/AHA/MAC		2.499.000,00		2.499.000,00
10 306	Alimentação e Nutrição		31.000,00		31.000,00

**PREFEITURA MUNICIPAL DE REDENÇÃO**

RUA GUARANTÃ Nº 600 - CNPJ:04144168/0001-21

Orçamento Programa - Exercício de 2022

Anexo 08

Page 3

Lei: 850, Data: 30/12/2021

**DESPESA POR FUNÇÃO, SUBFUNÇÃO E PROGRAMAS
CONFORME O VÍNCULO COM OS RECURSOS**

(Inc.II, § 2º, Art.2º)

Código	Especificação	Ordinário	Vinculado	Adm. Indireta	Total
10 306 0201	Saúde da Criança e Atendimento Materno		31.000,00		31.000,00
10 423	Assistência aos Povos Indígenas		380.000,00		380.000,00
10 423 0210	Assistência Ambulatorial Emergencial e Hospitalar		380.000,00		380.000,00
11	Trabalho	50.000,00			50.000,00
11 332	Relações de Trabalho	50.000,00			50.000,00
11 332 0032	Organização e Modernização Administrativa	50.000,00			50.000,00
12	Educação	19.227.000,00	56.293.000,00		75.520.000,00
12 122	Administração Geral	5.512.000,00			5.512.000,00
12 122 1005	Gestão da Política de Educação	175.000,00			175.000,00
12 122 1203	Serviços Administrativos Gerais	5.337.000,00			5.337.000,00
12 306	Alimentação e Nutrição	15.000,00			15.000,00
12 306 0250	Assistência Alimentar e Nutricional	15.000,00			15.000,00
12 333	Empregabilidade	80.000,00			80.000,00
12 333 1259	Telecentros	80.000,00			80.000,00
12 361	Ensino Fundamental	2.000.000,00	51.455.000,00		53.455.000,00
12 361 0250	Assistência Alimentar e Nutricional		190.000,00		190.000,00
12 361 0401	Ensino Fundamental	1.500.000,00	50.145.000,00		51.645.000,00
12 361 0402	Expansão da Oferta de Vagas do Ensino Fundamental	500.000,00			500.000,00
12 361 0404	Livros e Outros Materiais Didáticos p/ Ensino Fundamental		700.000,00		700.000,00
12 361 0406	Treinamento e Aperfeiçoamento de Profis. do Ensino Fund.		340.000,00		340.000,00
12 361 0461	Combate ao Analfabetismo		80.000,00		80.000,00
12 362	Ensino Médio		780.000,00		780.000,00
12 362 0250	Assistência Alimentar e Nutricional		780.000,00		780.000,00
12 365	Educação Infantil	11.080.000,00	3.230.000,00		14.310.000,00
12 365 0250	Assistência Alimentar e Nutricional		570.000,00		570.000,00
12 365 0450	Educação Infantil	8.980.000,00	2.660.000,00		11.640.000,00
12 365 1236	Creches Programa Pro Infancia	2.100.000,00			2.100.000,00
12 366	Educação de Jovens e Adultos	100.000,00	720.000,00		820.000,00
12 366 0460	Ensino Supletivo e Educação de Jovens e Adultos	100.000,00	720.000,00		820.000,00
12 367	Educação Especial	80.000,00	108.000,00		188.000,00
12 367 0468	Educação Compesatória	80.000,00	108.000,00		188.000,00
12 782	Transporte Escolar	360.000,00			360.000,00
12 782 0408	Transporte Escolar para o Ensino Fundamental	360.000,00			360.000,00
13	Cultura	1.735.000,00			1.735.000,00
13 122	Administração Geral	1.495.000,00			1.495.000,00
13 122 1237	Eventos Culturais e Comemorativos Locais	1.495.000,00			1.495.000,00
13 846	Outros Encargos Especiais	240.000,00			240.000,00
13 846 1006	Gestão da Política da Cultura	240.000,00			240.000,00
15	Urbanismo	11.346.000,00			11.346.000,00
15 451	Infra-Estrutura Urbana	5.514.000,00			5.514.000,00
15 451 0502	Vias e Logradouros Urbanos	4.509.000,00			4.509.000,00
15 451 0510	Praças e Quadras de Esportes	250.000,00			250.000,00
15 451 1013	Gestão da Política de Transporte	755.000,00			755.000,00
15 452	Serviços Urbanos	5.832.000,00			5.832.000,00
15 452 0511	Serviços Gerais de Utilidade Pública	5.832.000,00			5.832.000,00

**PREFEITURA MUNICIPAL DE REDENÇÃO**

RUA GUARANTÁ Nº 600 - CNPJ:04144168/0001-21

Orçamento Programa - Exercício de 2022

Anexo 08

Page 4

Lei: 850, Data: 30/12/2021

**DESPESA POR FUNÇÃO, SUBFUNÇÃO E PROGRAMAS
CONFORME O VÍNCULO COM OS RECURSOS
(Inc.II, § 2º, Art.2º)**

Código	Especificação	Ordinário	Vinculado	Adm. Indireta	T o t a l
17	Saneamento	4.000,00		300.000,00	304.000,00
17 032	Controle Externo			300.000,00	300.000,00
17 032 0022	Agencia Saneágua			300.000,00	300.000,00
17 452	Serviços Urbanos	4.000,00			4.000,00
17 452 1250	Aterro Sanitario	4.000,00			4.000,00
18	Gestão Ambiental	3.560.000,00			3.560.000,00
18 122	Administração Geral	200.000,00			200.000,00
18 122 0615	Melhoria da Qualidade de Meio Ambiente	200.000,00			200.000,00
18 541	Preservação e Conservação Ambiental	3.048.000,00			3.048.000,00
18 541 0620	Áreas Degradadas	150.000,00			150.000,00
18 541 1215	Preservação e Conservação Ambiental	2.768.000,00			2.768.000,00
18 541 1223	Recuperação de Áreas degradadas	130.000,00			130.000,00
18 542	Controle Ambiental	287.000,00			287.000,00
18 542 0612	Proteção de Florestas e Reflorestamento	20.000,00			20.000,00
18 542 1218	Controle Ambiental	137.000,00			137.000,00
18 542 1225	Meteorologia	130.000,00			130.000,00
18 608	Promoção da Produção Agropecuária	25.000,00			25.000,00
18 608 0640	Sementes e Mudas	25.000,00			25.000,00
19	Ciência e Tecnologia	95.000,00			95.000,00
19 126	Tecnologia da Informação	95.000,00			95.000,00
19 126 0032	Organização e Modernização Administrativa	95.000,00			95.000,00
20	Agricultura	2.047.000,00			2.047.000,00
20 608	Promoção da Produção Agropecuária	2.047.000,00			2.047.000,00
20 608 0211	Desenvolvimento Sustentável da Agricultura	700.000,00			700.000,00
20 608 1264	Mecanização da Agricultura	1.347.000,00			1.347.000,00
22	Indústria	300.000,00			300.000,00
22 661	Promoção Industrial	300.000,00			300.000,00
22 661 0032	Organização e Modernização Administrativa	300.000,00			300.000,00
23	Comércio e Serviços	3.450.000,00			3.450.000,00
23 122	Administração Geral	2.724.000,00			2.724.000,00
23 122 0032	Organização e Modernização Administrativa	150.000,00			150.000,00
23 122 1203	Serviços Administrativos Gerais	2.124.000,00			2.124.000,00
23 122 1266	Desenvolvimento Sustentável da Pscicultura	450.000,00			450.000,00
23 333	Empregabilidade	376.000,00			376.000,00
23 333 1012	Desenvolvimento Sustentável da Pecuária	376.000,00			376.000,00
23 692	Comercialização	350.000,00			350.000,00
23 692 1012	Desenvolvimento Sustentável da Pecuária	350.000,00			350.000,00
24	Comunicações	70.000,00			70.000,00
24 131	Comunicação Social	70.000,00			70.000,00
24 131 0048	Comunicação Oficial	70.000,00			70.000,00
25	Energia	5.690.000,00			5.690.000,00
25 752	Energia Elétrica	5.690.000,00			5.690.000,00
25 752 0037	Administração Geral	5.410.000,00			5.410.000,00

**PREFEITURA MUNICIPAL DE REDENÇÃO**

RUA GUARANTÃ Nº 600 - CNPJ:04144168/0001-21

Orçamento Programa - Exercício de 2022

Anexo 08

Page 5

Lei: 850, Data: 30/12/2021

**DESPESA POR FUNÇÃO, SUBFUNÇÃO E PROGRAMAS
CONFORME O VÍNCULO COM OS RECURSOS**

(Inc.II, § 2º, Art.2º)

Código	Especificação	Ordinário	Vinculado	Adm. Indireta	T o t a l
25 752 0720	Expansão do Atendimento com Energia Elétrica	280.000,00			280.000,00
26	Transporte	12.697.000,00			12.697.000,00
26 122	Administração Geral	2.318.000,00			2.318.000,00
26 122 0037	Administração Geral	2.205.000,00			2.205.000,00
26 122 1202	Manutenção de Serviço de Transporte	34.000,00			34.000,00
26 122 1203	Serviços Administrativos Gerais	79.000,00			79.000,00
26 451	Infra-Estrutura Urbana	5.575.000,00			5.575.000,00
26 451 0502	Vias e Logradouros Urbanos	4.075.000,00			4.075.000,00
26 451 1251	Ampliação do Aeroporto Municipal	1.500.000,00			1.500.000,00
26 453	Transportes Coletivos Urbanos	135.000,00			135.000,00
26 453 1013	Gestão da Política de Transporte	135.000,00			135.000,00
26 782	Transporte Escolar	4.669.000,00			4.669.000,00
26 782 0725	Estradas Vicinais	4.669.000,00			4.669.000,00
27	Desporto e Lazer	735.000,00			735.000,00
27 451	Infra-Estrutura Urbana	300.000,00			300.000,00
27 451 0502	Vias e Logradouros Urbanos	300.000,00			300.000,00
27 812	Desporto Comunitário	435.000,00			435.000,00
27 812 0743	Desporto Comunitário	435.000,00			435.000,00
28	Encargos Especiais	2.300.000,00			2.300.000,00
28 846	Outros Encargos Especiais	2.300.000,00			2.300.000,00
28 846 0000	Encargos Gerais do Município	2.300.000,00			2.300.000,00
99	Reserva de Contingência	1.680.000,00		1.000.000,00	2.680.000,00
99 999	Reserva de Contingência	1.680.000,00		1.000.000,00	2.680.000,00
99 999 9999	Reserva de Contingência	1.680.000,00		1.000.000,00	2.680.000,00
TOTAL		119.335.000,00	121.966.000,00	20.499.000,00	261.800.000,00

**PREFEITURA MUNICIPAL DE REDENÇÃO**

RUA GUARANTÃ Nº 600 - CNPJ:04144168/0001-21

Orçamento Programa - Exercício de 2022

Anexo 09

Page 1

DEMONSTRATIVO DAS DESPESAS POR ORGÃO E FUNÇÕES DE GOVERNO

(Inc. II, § 2º, Art. 2º)

Lei: 850, Data: 30/12/2021

Orgão:	10 01	CÂMARA MUNICIPAL	Valor
Função	01	Legislativa	8.020.000,00
Orgão:	10 02	GABINETE DO PREFEITO	Valor
Função	04	Administração	1.349.000,00
Orgão:	10 03	PROCURADORIA GERAL DO MUNICIPIO	Valor
Função	04	Administração	1.220.000,00
Orgão:	10 04	SEC. MUNICIPAL DE GOVERNO E GESTÃO	Valor
Função	04	Administração	2.741.000,00
Função	24	Comunicações	70.000,00
Orgão:	10 06	SECRETARIA MUNICIPAL DE FINANÇAS	Valor
Função	04	Administração	7.074.000,00
Função	28	Encargos Especiais	2.300.000,00
Função	99	Reserva de Contingência	1.680.000,00
Orgão:	10 07	SECRETARIA MUNICIPAL DE ADMINISTRAÇÃO	Valor
Função	04	Administração	11.150.000,00
Orgão:	10 08	SEC. MUNICIPAL DE SEGURANÇA PÚBLICA	Valor
Função	06	Segurança Pública	780.000,00
Função	15	Urbanismo	755.000,00
Orgão:	10 12	FUNDO MUNICIPAL DE CULTURA E LAZER - FMCL	Valor
Função	13	Cultura	1.735.000,00
Orgão:	10 14	SECRETARIA MUNICIPAL DE EDUCAÇÃO, CULTURA E LAZER	Valor
Função	12	Educação	16.000,00
Orgão:	10 15	FUNDO MUNICIPAL DE EDUCAÇÃO	Valor
Função	12	Educação	13.869.000,00
Orgão:	10 17	FUNDO MUNICIPAL DE MEIO AMBIENTE	Valor
Função	18	Gestão Ambiental	3.560.000,00
Orgão:	10 18	SEC. MUNICIPAL DE OBRAS E INFRAESTRUTURA URBANA	Valor
Função	04	Administração	14.689.000,00

**PREFEITURA MUNICIPAL DE REDENÇÃO**

RUA GUARANTÃ Nº 600 - CNPJ:04144168/0001-21

Orçamento Programa - Exercício de 2022

Anexo 09

Page 2

DEMONSTRATIVO DAS DESPESAS POR ORGÃO E FUNÇÕES DE GOVERNO

(Inc.II, § 2º, Art.2º)

Lei: 850, Data: 30/12/2021

Orgão:			Valor
10 18		SEC. MUNICIPAL DE OBRAS E INFRAESTRUTURA URBANA	
Função	06	Segurança Pública	30.000,00
Função	15	Urbanismo	10.591.000,00
Função	17	Saneamento	4.000,00
Função	25	Energia	5.690.000,00
Função	26	Transporte	12.697.000,00
Função	27	Desporto e Lazer	300.000,00
10 19		SEC. MUNICIPAL DE ESPORTE, TURISMO E JUVENTUDE	
Função	04	Administração	847.000,00
Função	27	Desporto e Lazer	435.000,00
10 20		SEC. MUN. DE AGROPECUÁRIA E AQUICULTURA	
Função	04	Administração	92.000,00
Função	20	Agricultura	2.047.000,00
Função	23	Comércio e Serviços	3.300.000,00
10 21		SEC. MUN. DE INDUSTRIA, COMÉRCIO, CIÊNCIA E TECNOLOGIA	
Função	04	Administração	300.000,00
Função	11	Trabalho	50.000,00
Função	19	Ciência e Tecnologia	95.000,00
Função	22	Indústria	300.000,00
Função	23	Comércio e Serviços	150.000,00
10 24		FUNDEB	
Função	12	Educação	61.635.000,00
10 25		CONTROLADORIA GERAL DO MUNICIPIO	
Função	04	Administração	288.000,00
10 26		SECRETARIA MUNICIPAL DE FAZENDA	
Função	04	Administração	2.497.000,00
10 30		AGENCIA SANEÁGUA	
Função	17	Saneamento	300.000,00
10 77		INSTITUTO DE PESQUISA E PLANEJAMENTO URBANO - IPPUR	
Função	04	Administração	2.625.000,00
20 09		FUNDO MUNICIPAL DE ASSISTÊNCIA SOCIAL	
Função	08	Assistência Social	9.718.000,00

**PREFEITURA MUNICIPAL DE REDENÇÃO**

RUA GUARANTÃ Nº 600 - CNPJ:04144168/0001-21

Orçamento Programa - Exercício de 2022

Anexo 09

Page 3

DEMONSTRATIVO DAS DESPESAS POR ORGÃO E FUNÇÕES DE GOVERNO

(Inc.II, § 2º, Art.2º)

Lei: 850, Data: 30/12/2021

Orgão:			Valor
20 09	FUNDO MUNICIPAL DE ASSISTÊNCIA SOCIAL		
20 10	FUNDO MUNI. DIR. DA CRIANÇA E DO ADOLESCENTE		
Função 08	Assistência Social		450.000,00
20 13	FUNDO MUNICIPAL DE SAÚDE		
Função 10	Saúde		58.567.000,00
20 22	INSTITUTO DE PREVIDÊNCIA DO MUNICÍPIO DE REDENÇÃO		
Função 09	Previdência Social		16.574.000,00
Função 99	Reserva de Contingência		1.000.000,00
20 28	FUNDO MUNICIPAL DO IDOSO		
Função 08	Assistência Social		210.000,00
TOTAL GERAL			261.800.000,00

RESUMO DO TOTAL ORÇADO POR ORGÃO

1001	CÂMARA MUNICIPAL	8.020.000,00
1002	GABINETE DO PREFEITO	1.349.000,00
1003	PROCURADORIA GERAL DO MUNICÍPIO	1.220.000,00
1004	SEC. MUNICIPAL DE GOVERNO E GESTÃO	2.811.000,00
1006	SECRETARIA MUNICIPAL DE FINANÇAS	11.054.000,00
1007	SECRETARIA MUNICIPAL DE ADMINISTRAÇÃO	11.150.000,00
1008	SEC. MUNICIPAL DE SEGURANÇA PÚBLICA	1.535.000,00
1012	FUNDO MUNICIPAL DE CULTURA E LAZER - FMCL	1.735.000,00
1014	SECRETARIA MUNICIPAL DE EDUCAÇÃO, CULTURA E LAZER	16.000,00
1015	FUNDO MUNICIPAL DE EDUCAÇÃO	13.869.000,00
1017	FUNDO MUNICIPAL DE MEIO AMBIENTE	3.560.000,00
1018	SEC. MUNICIPAL DE OBRAS E INFRAESTRUTURA URBANA	44.001.000,00
1019	SEC. MUNICIPAL DE ESPORTE, TURISMO E JUVENTUDE	1.282.000,00
1020	SEC. MUN. DE AGROPECUÁRIA E AQUICULTURA	5.439.000,00
1021	SEC. MUN. DE INDÚSTRIA, COMÉRCIO, CIÊNCIA E TECNOLOGIA	95.000,00
1024	FUNDEB	61.635.000,00
1025	CONTROLADORIA GERAL DO MUNICÍPIO	288.000,00
1026	SECRETARIA MUNICIPAL DE FAZENDA	2.497.000,00
1030	AGENCIA SANEÁGUA	300.000,00
1077	INSTITUTO DE PESQUISA E PLANEJAMENTO URBANO - IPPUB	625.000,00
2009	FUNDO MUNICIPAL DE ASSISTÊNCIA SOCIAL	9.718.000,00
2010	FUNDO MUNI. DIR. DA CRIANÇA E DO ADOLESCENTE	450.000,00
2013	FUNDO MUNICIPAL DE SAÚDE	58.567.000,00
2022	INSTITUTO DE PREVIDÊNCIA DO MUNICÍPIO DE REDENÇÃO	17.574.000,00
2028	FUNDO MUNICIPAL DO IDOSO	210.000,00

**PREFEITURA MUNICIPAL DE REDENÇÃO**

RUA GUARANTÃ Nº 600 - CNPJ:04144168/0001-21

Orçamento Programa - Exercício de 2022

Anexo 09

Page 4

DEMONSTRATIVO DAS DESPESAS POR ORGÃO E FUNÇÕES DE GOVERNO

(Inc.II, § 2º, Art.2º)

Lei: 850, Data: 30/12/2021

TOTAL	261.800.000,00
-------	----------------

RESUMO DO TOTAL ORÇADO POR FUNÇÃO		
01	Legislativa	8.020.000,00
04	Administração	44.872.000,00
06	Segurança Pública	810.000,00
08	Assistência Social	10.378.000,00
09	Previdência Social	16.574.000,00
10	Saúde	58.567.000,00
11	Trabalho	50.000,00
12	Educação	75.520.000,00
13	Cultura	1.735.000,00
15	Urbanismo	11.346.000,00
17	Saneamento	304.000,00
18	Gestão Ambiental	3.560.000,00
19	Ciência e Tecnologia	95.000,00
20	Agricultura	2.047.000,00
22	Indústria	300.000,00
23	Comércio e Serviços	3.450.000,00
24	Comunicações	70.000,00
25	Energia	5.690.000,00
26	Transporte	12.697.000,00
27	Desporto e Lazer	735.000,00
28	Encargos Especiais	2.300.000,00
99	Reserva de Contingência	2.680.000,00
	TOTAL	261.800.000,00



PREFEITURA MUNICIPAL DE REDENÇÃO
RUA GUARANTÃ Nº 600 - CNPJ:04144168/0001-21

Quadro 15

Orçamento Programa - Exercício de 2022

Page 1

RECEITA E DESPESA DA ADMINISTRAÇÃO INDIRETA

Lei: 850, Data: 30/12/2021

ENTIDADE: 6 INSTITUTO DE PREVIDÊNCIA DO MUNICÍPIO REDENÇÃO

RECEITA

Código	Discriminação	Valor \$
1215.01.2.1	CONTRIBUIÇÃO DO SERVIDOR CIVIL INATIVO - PRINCIPAL	150.000,00
1999.03.0.1	COMPENSAÇÕES FINANCEIRAS ENTRE O REGIME GERAL	50.000,00
1321.04.0.1	REMUNERAÇÃO DOS RECURSOS DO REGIME PRÓPRIO DI	3.210.000,00
1321.01.0.1	REMUNERAÇÃO DE DEPÓSITOS BANCÁRIOS - PRINCIPAL	770.000,00
1215.01.2.1	CONTRIBUIÇÃO DO SERVIDOR CIVIL INATIVO - PRINCIPAL	200.000,00
1215.03.0.1	CONTRIBUIÇÃO DO SERVIDOR CIVIL - PARCELAMENTOS -	100.000,00
1215.02.1.2	CONTRIBUIÇÃO PATRONAL - SERVIDOR CIVIL ATIVO - MUL	100.000,00
1215.02.1.1	CONTRIBUIÇÃO PATRONAL - SERVIDOR CIVIL ATIVO - PRII	100.000,00
1215.01.4.1	CONTRIBUIÇÃO ORIUNDA DE SENTENÇAS JUDICIAIS - SEF	1.000.000,00
1215.01.3.1	CONTRIBUIÇÃO DO SERVIDOR CIVIL - PENSIONISTAS - PR	100.000,00
1999.99.2.1	OUTRAS RECEITAS NÃO ARRECADADAS E NÃO PROJETA	54.000,00
1215.01.1.1	CONTRIBUIÇÃO DO SERVIDOR CIVIL ATIVO - PRINCIPAL	11.640.000,00
1215.01.1.2	CONTRIBUIÇÃO DO SERVIDOR CIVIL ATIVO - MULTAS E JU	100.000,00
	TOTAL	17.574.000,00

PLANO DE APLICAÇÃO

CLoc	Func/Prog	Catgo	Discriminação	Valor - \$
09			Previdência Social	
	09 122		Administração Geral	
	09 122 0038		Edificações Públicas	
	09 122 0038 1051 0000		Reforma e Ampliação do Predio do IPMR	
		4 4 90	INVESTIMENTOS	250.000,00
	09 122 1203		Serviços Administrativos Gerais	
	09 122 1203 2110 0000		Manutenção das Atividades do IPMR	
		3 1 90	PESSOAL E ENCARGOS SOCIAIS	454.000,00
		3 1 90	PESSOAL E ENCARGOS SOCIAIS	390.000,00
		3 3 90	OUTRAS DESPESAS CORRENTES	600.000,00
	09 122 1203 2110 0000		Manutenção das Atividades do IPMR	
		4 4 90	INVESTIMENTOS	380.000,00
	09 272		Previdência do Regime Estatutário	
	09 272 0156		Encargos com Inativos e Pensionistas do IPMR	
	09 272 0156 2111 0000		Encargos com Inativos e Pensionistas	
		3 1 90	PESSOAL E ENCARGOS SOCIAIS	14.500.000,00
99			Reserva de Contingência	
	99 999		Reserva de Contingência	
	99 999 9999		Reserva de Contigência	
	99 999 9999 9002 0000		Reserva de Contingência do IPMR	
		9 9 99	RESERVA DE CONTINGÊNCIA	1.000.000,00



PREFEITURA MUNICIPAL DE REDENÇÃO
RUA GUARANTÃ Nº 600 - CNPJ:04144168/0001-21

Quadro 15

Orçamento Programa - Exercício de 2022

Page 2

RECEITA E DESPESA DA ADMINISTRAÇÃO INDIRETA

Lei: 850, Data: 30/12/2021

TOTAL

17.574.000,00

**PREFEITURA MUNICIPAL DE REDENÇÃO**

RUA GUARANTÃ Nº 600 - CNPJ:04144168/0001-21

Quadro 15

Orçamento Programa - Exercício de 2022

Page 3

RECEITA E DESPESA DA ADMINISTRAÇÃO INDIRETA

Lei: 850, Data: 30/12/2021

ENTIDADE: 11 AGENCIA SANEAGUA**RECEITA**

Código	Discriminação	Valor \$
-	Transferência Financeira a Receber	300.000,00
	TOTAL	300.000,00

PLANO DE APLICAÇÃO

CLoc	Func/Prog	Catgo	Discriminação	Valor - \$
17			Saneamento	
	17 032		Controle Externo	
	17 032 0022		Agencia Saneágua	
	17 032 0022 2232 0000		Manutenção da AGENCIA SANEAGUA	
		3 1 90	PESSOAL E ENCARGOS SOCIAIS	121.000,00
		3 3 90	OUTRAS DESPESAS CORRENTES	179.000,00
			TOTAL	300.000,00

**PREFEITURA MUNICIPAL DE REDENÇÃO**

RUA GUARANTÃ Nº 600 - CNPJ:04144168/0001-21

Quadro 15

Orçamento Programa - Exercício de 2022

Page 4

RECEITA E DESPESA DA ADMINISTRAÇÃO INDIRETA

Lei: 850, Data: 30/12/2021

ENTIDADE: 13 INSTITUTO DE PESQUISA E PLAN. URBANO - IPPUR**RECEITA**

Código	Discriminação	Valor \$
1321.01.0.1	REMUNERAÇÃO DE DEPÓSITOS BANCÁRIOS – PRINCIPAL	50.000,00
1121.01.0.1	TAXAS DE OCUPAÇÃO DE ESPAÇO PÚBLICO	60.000,00
1121.01.0.1	TAXAS DE VISTORIA TÉCNICA	5.000,00
1121.01.0.1	TAXAS DE EMISSÃO DE DESDOBRO DE LOTES	5.000,00
1121.01.0.1	TAXAS DE PROJETO DE CALÇADAS	5.000,00
1121.01.0.1	TAXAS DE EMISSÃO DE TÍTULO DEFINITIVO	40.000,00
1121.01.0.1	TAXAS DE UNIFICAÇÃO DE LOTE	2.000,00
1121.01.0.1	TAXAS DE LEGALIZAÇÃO DE LOTEAMENTO GERAL	2.000,00
1122.01.0.1	TAXAS PELA PRESTAÇÃO DE SERVIÇOS EM GERAL - PRIN	30.000,00
-	Transferência Financeira a Receber	2.426.000,00
TOTAL		2.625.000,00

PLANO DE APLICAÇÃO

CLoc	Func/Prog	Catgo	Discriminação	Valor - \$
04			Administração	
04	122		Administração Geral	
04	122	1242	IPPUR - Inst. Pesquisas	
04	122	1242 2219 0000	Manutenção do IPPUR	
		3 1 90	PESSOAL E ENCARGOS SOCIAIS	1.075.000,00
		3 3 90	OUTRAS DESPESAS CORRENTES	150.000,00
		3 3 90	OUTRAS DESPESAS CORRENTES	1.200.000,00
04	122	1242 2219 0000	Manutenção do IPPUR	
		4 4 90	INVESTIMENTOS	200.000,00
TOTAL				2.625.000,00



PREFEITURA MUNICIPAL DE REDENÇÃO
RUA GUARANTÃ Nº 600 - CNPJ:04144168/0001-21

Orçamento Programa - Exercício de 2022

SEGURIDADE SOCIAL

Anexo 11

Page 1

Lei: 850, Data: 30/12/2021

Codigo	Especificacao	Categoria	Função
08	Assistência Social		10.378.000,00
3.1.90.04.00	CONTRATAÇÃO POR TEMPO DETERMINADO	3.938.000,00	
3.1.90.11.00	VENCIMENTOS E VANTAGENS FIXAS - PESSOAL CIVIL	1.500.000,00	
3.1.90.13.00	OBRIGAÇÕES PATRONAIS	1.017.000,00	
3.1.90.16.00	OUTRAS DESPESAS VARIÁVEIS - PESSOAL CIVIL	126.000,00	
3.1.90.91.00	SENTENÇAS JUDICIAIS	2.000,00	
3.1.90.92.00	DESPESAS DE EXERCÍCIOS ANTERIORES	2.000,00	
3.3.90.08.00	OUTROS BENEFÍCIOS ASSISTENCIAIS DO SERVIDOR E	2.000,00	
3.3.90.14.00	DIÁRIAS - CIVIL	41.000,00	
3.3.90.30.00	MATERIAL DE CONSUMO	1.125.000,00	
3.3.90.32.00	MATERIAL, BEM OU SERVIÇO PARA DISTRIBUIÇÃO GR/	117.000,00	
3.3.90.33.00	PASSAGENS E DESPESAS COM LOCOMOÇÃO	21.000,00	
3.3.90.35.00	SERVIÇOS DE CONSULTORIA	2.000,00	
3.3.90.36.00	OUTROS SERVIÇOS DE TERCEIROS - PESSOA FÍSICA	251.000,00	
3.3.90.39.00	OUTROS SERVIÇOS DE TERCEIROS - PESSOA JURÍDIC	1.024.000,00	
3.3.90.43.00	SUBVENÇÕES SOCIAIS	15.000,00	
3.3.90.47.00	OBRIGAÇÕES TRIBUTÁRIAS E CONTRIBUTIVAS	19.000,00	
3.3.90.48.00	OUTROS AUXÍLIOS FINANCEIROS A PESSOAS FÍSICAS	240.000,00	
3.3.90.91.00	SENTENÇAS JUDICIAIS	2.000,00	
3.3.90.92.00	DESPESAS DE EXERCÍCIOS ANTERIORES	12.000,00	
3.3.90.93.00	INDENIZAÇÕES E RESTITUIÇÕES	2.000,00	
4.4.90.51.00	OBRAS E INSTALAÇÕES	204.000,00	
4.4.90.52.00	EQUIPAMENTOS E MATERIAL PERMANENTE	716.000,00	
09	Previdência Social		16.574.000,00
3.1.90.01.00	APOSENTADORIAS DO RPPS, RESERVA REMUNERADA	13.300.000,00	
3.1.90.03.00	PENSÕES DO RPPS E DO MILITAR	1.200.000,00	
3.1.90.04.00	CONTRATAÇÃO POR TEMPO DETERMINADO	450.000,00	
3.1.90.11.00	VENCIMENTOS E VANTAGENS FIXAS - PESSOAL CIVIL	200.000,00	
3.1.90.13.00	OBRIGAÇÕES PATRONAIS	190.000,00	
3.1.90.91.00	SENTENÇAS JUDICIAIS	2.000,00	
3.1.90.92.00	DESPESAS DE EXERCÍCIOS ANTERIORES	2.000,00	
3.3.90.14.00	DIÁRIAS - CIVIL	15.000,00	
3.3.90.30.00	MATERIAL DE CONSUMO	15.000,00	
3.3.90.33.00	PASSAGENS E DESPESAS COM LOCOMOÇÃO	15.000,00	
3.3.90.35.00	SERVIÇOS DE CONSULTORIA	5.000,00	
3.3.90.36.00	OUTROS SERVIÇOS DE TERCEIROS - PESSOA FÍSICA	5.000,00	
3.3.90.37.00	LOCAÇÃO DE MÃO-DE-OBRA	5.000,00	
3.3.90.39.00	OUTROS SERVIÇOS DE TERCEIROS - PESSOA JURÍDIC	520.000,00	
3.3.90.47.00	OBRIGAÇÕES TRIBUTÁRIAS E CONTRIBUTIVAS	5.000,00	
3.3.90.91.00	SENTENÇAS JUDICIAIS	5.000,00	
3.3.90.92.00	DESPESAS DE EXERCÍCIOS ANTERIORES	5.000,00	
3.3.90.93.00	INDENIZAÇÕES E RESTITUIÇÕES	5.000,00	
4.4.90.51.00	OBRAS E INSTALAÇÕES	250.000,00	
4.4.90.52.00	EQUIPAMENTOS E MATERIAL PERMANENTE	380.000,00	

**PREFEITURA MUNICIPAL DE REDENÇÃO**

RUA GUARANTÃ Nº 600 - CNPJ:04144168/0001-21

Orçamento Programa - Exercício de 2022

SEGURIDADE SOCIAL

Anexo 11

Page 2

Lei: 850, Data: 30/12/2021

Código	Especificação	Categoria	Função
10	Saúde		58.567.000,00
3.1.90.04.00	CONTRATAÇÃO POR TEMPO DETERMINADO	12.172.000,00	
3.1.90.11.00	VENCIMENTOS E VANTAGENS FIXAS - PESSOAL CIVIL	10.627.000,00	
3.1.90.13.00	OBRIGAÇÕES PATRONAIS	4.270.000,00	
3.1.90.16.00	OUTRAS DESPESAS VARIÁVEIS - PESSOAL CIVIL	50.000,00	
3.1.90.91.00	SENTENÇAS JUDICIAIS	30.000,00	
3.1.90.92.00	DESPESAS DE EXERCÍCIOS ANTERIORES	30.000,00	
3.3.50.43.00	SUBVENÇÕES SOCIAIS	13.000,00	
3.3.90.14.00	DIÁRIAS - CIVIL	276.000,00	
3.3.90.30.00	MATERIAL DE CONSUMO	7.327.000,00	
3.3.90.32.00	MATERIAL, BEM OU SERVIÇO PARA DISTRIBUIÇÃO GR/	224.000,00	
3.3.90.33.00	PASSAGENS E DESPESAS COM LOCOMOÇÃO	124.000,00	
3.3.90.35.00	SERVIÇOS DE CONSULTORIA	15.000,00	
3.3.90.36.00	OUTROS SERVIÇOS DE TERCEIROS - PESSOA FÍSICA	508.000,00	
3.3.90.39.00	OUTROS SERVIÇOS DE TERCEIROS - PESSOA JURÍDIC	15.504.000,00	
3.3.90.47.00	OBRIGAÇÕES TRIBUTÁRIAS E CONTRIBUTIVAS	52.000,00	
3.3.90.48.00	OUTROS AUXÍLIOS FINANCEIROS A PESSOAS FÍSICAS	536.000,00	
3.3.90.91.00	SENTENÇAS JUDICIAIS	385.000,00	
3.3.90.92.00	DESPESAS DE EXERCÍCIOS ANTERIORES	38.000,00	
3.3.90.93.00	INDENIZAÇÕES E RESTITUIÇÕES	39.000,00	
3.3.90.95.00	INDENIZAÇÃO PELA EXECUÇÃO DE TRABALHOS DE CA	11.000,00	
4.4.90.51.00	OBRAS E INSTALAÇÕES	3.776.000,00	
4.4.90.52.00	EQUIPAMENTOS E MATERIAL PERMANENTE	2.555.000,00	
4.4.90.92.00	DESPESAS DE EXERCÍCIOS ANTERIORES	5.000,00	
TOTAL			85.519.000,00

**PREFEITURA MUNICIPAL DE REDENÇÃO**

RUA GUARANTÃ Nº 600 - CNPJ:04144168/0001-21

Orçamento Programa - Exercício de 2022

DESPESA POR ELEMENTO ECONÔMICO

Quadro 18

Page 1

Lei: 850, Data: 30/12/2021

Cod.	Descrição	Elemento	Grupo/Mod	Categoria
3. 0. 00. 00	DESPESAS CORRENTES			<u>207.862.000,00</u>
3. 1. 00. 00	PESSOAL E ENCARGOS SOCIAIS			134.739.000,00
3. 1. 90. 00	APLICAÇÕES DIRETAS			134.737.000,00
3. 1. 90. 01	APOSENTADORIAS, RESERVA REMUNERADA E REFORMAS	13.300.000,00		
3. 1. 90. 03	PENSÕES	1.315.000,00		
3. 1. 90. 04	CONTRATAÇÃO POR TEMPO DETERMINADO	42.665.000,00		
3. 1. 90. 11	VENCIMENTOS E VANTAGENS FIXAS - PESSOAL CIVIL	58.207.000,00		
3. 1. 90. 13	OBRIGAÇÕES PATRONAIS	18.684.000,00		
3. 1. 90. 16	OUTRAS DESPESAS VARIÁVEIS - PESSOAL CIVIL	326.000,00		
3. 1. 90. 91	SENTENÇAS JUDICIAIS	163.000,00		
3. 1. 90. 92	DESPESAS DE EXERCÍCIOS ANTERIORES	77.000,00		
3. 1. 91. 00	APLICAÇÃO DIRETA DECORRENTE DE OPERAÇÃO ENTRE ÓRGÃOS, FUNDOS		2.000,00	
3. 1. 91. 13	OBRIGAÇÕES PATRONAIS	2.000,00		
3. 3. 00. 00	OUTRAS DESPESAS CORRENTES			<u>73.123.000,00</u>
3. 3. 50. 00	TRANSFERÊNCIAS A INSTITUIÇÕES PRIVADAS SEM FINS LUCRATIVOS			18.000,00
3. 3. 50. 43	SUBVENÇÕES SOCIAIS	18.000,00		
3. 3. 90. 00	APLICAÇÕES DIRETAS			73.105.000,00
3. 3. 90. 00	À DEFINIR	811.000,00		
3. 3. 90. 08	OUTROS BENEFÍCIOS ASSISTENCIAIS	2.000,00		
3. 3. 90. 14	DIÁRIAS - CIVIL	1.339.000,00		
3. 3. 90. 30	MATERIAL DE CONSUMO	24.289.000,00		
3. 3. 90. 31	PREMIAÇÕES CULTURAIS, ARTÍSTICAS, CIENTÍFICAS, DESPORTIVAS E	110.000,00		
3. 3. 90. 32	MATERIAL, BEM OU SERVIÇO PARA DISTRIBUIÇÃO GRATUITA	400.000,00		
3. 3. 90. 33	PASSAGENS E DESPESAS COM LOCOMOÇÃO	298.000,00		
3. 3. 90. 35	SERVIÇOS DE CONSULTORIA	773.000,00		
3. 3. 90. 36	OUTROS SERVIÇOS DE TERCEIROS - PESSOA FÍSICA	2.893.000,00		
3. 3. 90. 37	LOCAÇÃO DE MÃO-DE-OBRA	5.000,00		
3. 3. 90. 39	OUTROS SERVIÇOS DE TERCEIROS - PESSOA JURÍDICA	36.609.000,00		
3. 3. 90. 41	CONTRIBUIÇÕES	5.000,00		
3. 3. 90. 43	SUBVENÇÕES SOCIAIS	1.275.000,00		
3. 3. 90. 47	OBRIGAÇÕES TRIBUTÁRIAS E CONTRIBUTIVAS	2.620.000,00		
3. 3. 90. 48	OUTROS AUXÍLIOS FINANCEIROS A PESSOAS FÍSICAS	869.000,00		
3. 3. 90. 91	SENTENÇAS JUDICIAIS	560.000,00		
3. 3. 90. 92	DESPESAS DE EXERCÍCIOS ANTERIORES	106.000,00		
3. 3. 90. 93	INDENIZAÇÕES E RESTITUIÇÕES	128.000,00		
3. 3. 90. 95	INDENIZAÇÃO PELA EXECUÇÃO DE TRABALHO DE CAMPO	13.000,00		
4. 0. 00. 00	DESPESAS DE CAPITAL			<u>51.258.000,00</u>
4. 4. 00. 00	INVESTIMENTOS			<u>47.553.000,00</u>
4. 4. 50. 00	TRANSFERÊNCIAS A INSTITUIÇÕES PRIVADAS SEM FINS LUCRATIVOS			2.000,00
4. 4. 50. 42	AUXÍLIOS	2.000,00		
4. 4. 90. 00	APLICAÇÕES DIRETAS			47.551.000,00
4. 4. 90. 51	OBRA E INSTALAÇÕES	36.430.000,00		
4. 4. 90. 52	EQUIPAMENTOS E MATERIAL PERMANENTE	11.114.000,00		
4. 4. 90. 61	AQUISIÇÃO DE IMÓVEIS	2.000,00		
4. 4. 90. 92	DESPESAS DE EXERCÍCIOS ANTERIORES	5.000,00		
4. 6. 00. 00	AMORTIZAÇÃO DA DÍVIDA			<u>3.705.000,00</u>
4. 6. 90. 00	APLICAÇÕES DIRETAS			3.705.000,00
4. 6. 90. 71	PRINCIPAL DA DÍVIDA CONTRATUAL RESGATADO	3.705.000,00		
9. 0. 00. 00	RESERVA DE CONTINGÊNCIA			<u>2.680.000,00</u>
9. 9. 00. 00	RESERVA DE CONTINGÊNCIA			<u>2.680.000,00</u>
9. 9. 99. 00	RESERVA DE CONTINGÊNCIA			2.680.000,00
9. 9. 99. 00	À DEFINIR	2.680.000,00		



PREFEITURA MUNICIPAL DE REDENÇÃO

RUA GUARANTÃ Nº 600 - CNPJ:04144168/0001-21

Orçamento Programa - Exercício de 2022

DESPESA POR ELEMENTO ECONÔMICO

Quadro 18

Page 2

Lei: 850, Data: 30/12/2021

Cod.	Descrição	Elemento	Grupo/Mod	Categoria
TOTAL				261.800.000,00

**PREFEITURA MUNICIPAL DE REDENÇÃO**

RUA GUARANTÃ Nº 600 - CNPJ:04144168/0001-21

Orçamento Programa - Exercício de 2022

Page 1

QUADRO AUXILIAR DE DETALHAMENTO DA DESPESA

Lei: 850, Data: 30/12/2021

PODER 10 ORÇAMENTO FISCAL
ORGÃO 01 CÂMARA MUNICIPAL
UNIDADE 01 CÂMARA MUNICIPAL

Aplicação Programada	Proj/Ativ	Finalidade	Categoria	Detalhada	Total Grupo	Total Categ.	Total Func.
		F.R. - C.A.					
Informatização dos Serviços Legislativos	01.031.0001.1001.0000						15.000,00
4 DESPESAS DE CAPIT						15.000,00	
4 INVESTIMENTOS					15.000,00		
EQUIPAMENTOS E MATERIAL PERMANENTE		0.1.33.004.001	4.4.90.52.00	15.000,00			
Aquisição de Veículos	01.031.0001.1003.0000						150.000,00
4 DESPESAS DE CAPIT						150.000,00	
4 INVESTIMENTOS					150.000,00		
EQUIPAMENTOS E MATERIAL PERMANENTE		0.1.33.004.001	4.4.90.52.00	150.000,00			
Manutenção da Câmara Municipal	01.031.0001.2001.0000						7.575.000,00
3 DESPESAS CORREN						7.550.000,00	
1 PESSOAL E ENCARGOS SOCIAIS					4.565.000,00		
CONTRATAÇÃO POR TEMPO DETERMINADO		0.1.33.004.001	3.1.90.04.00	225.000,00			
VENCIMENTOS E VANTAGENS FIXAS - PESSOAL CIVIL		0.1.33.004.001	3.1.90.11.00	3.570.000,00			
OBRIGAÇÕES PATRONAIS		0.1.33.004.001	3.1.90.13.00	760.000,00			
SENTENÇAS JUDICIAIS		0.1.33.004.001	3.1.90.91.00	5.000,00			
DESPESAS DE EXERCÍCIOS ANTERIORES		0.1.33.004.001	3.1.90.92.00	5.000,00			
3 OUTRAS DESPESAS CORRENTES					2.985.000,00		
DIÁRIAS - CIVIL		0.1.33.004.001	3.3.90.14.00	500.000,00			
MATERIAL DE CONSUMO		0.1.33.004.001	3.3.90.30.00	930.000,00			
PASSAGENS E DESPESAS COM LOCOMOÇÃO		0.1.33.004.001	3.3.90.33.00	5.000,00			
SERVIÇOS DE CONSULTORIA		0.1.33.004.001	3.3.90.35.00	5.000,00			
OUTROS SERVIÇOS DE TERCEIROS - PESSOA FÍSICA		0.1.33.004.001	3.3.90.36.00	225.000,00			
OUTROS SERVIÇOS DE TERCEIROS - PESSOA JURÍDICA		0.1.33.004.001	3.3.90.39.00	1.310.000,00			
OBRIGAÇÕES TRIBUTÁRIAS E CONTRIBUTIVAS		0.1.33.004.001	3.3.90.47.00	5.000,00			
INDENIZAÇÕES E RESTITUIÇÕES		0.1.33.004.001	3.3.90.93.00	5.000,00			
4 DESPESAS DE CAPIT						25.000,00	
4 INVESTIMENTOS					20.000,00		
EQUIPAMENTOS E MATERIAL PERMANENTE		0.1.33.004.001	4.4.90.52.00	20.000,00			
6 AMORTIZAÇÃO DA DÍVIDA					5.000,00		
PRINCIPAL DA DÍVIDA CONTRATUAL RESGATADO		0.1.33.004.001	4.6.90.71.00	5.000,00			
Ampl., Reforma e Aparelhamento da Câmara Municipal	01.031.0038.1002.0000						100.000,00
4 DESPESAS DE CAPIT						100.000,00	
4 INVESTIMENTOS					100.000,00		
OBRAS E INSTALAÇÕES		0.1.33.004.001	4.4.90.51.00	100.000,00			
Manutenção do Controle Interno	01.031.0042.2003.0000						180.000,00
3 DESPESAS CORREN						180.000,00	
1 PESSOAL E ENCARGOS SOCIAIS					125.000,00		
CONTRATAÇÃO POR TEMPO DETERMINADO		0.1.33.004.001	3.1.90.04.00	5.000,00			
VENCIMENTOS E VANTAGENS FIXAS - PESSOAL CIVIL		0.1.33.004.001	3.1.90.11.00	100.000,00			
OBRIGAÇÕES PATRONAIS		0.1.33.004.001	3.1.90.13.00	20.000,00			
3 OUTRAS DESPESAS CORRENTES					55.000,00		
DIÁRIAS - CIVIL		0.1.33.004.001	3.3.90.14.00	5.000,00			
MATERIAL DE CONSUMO		0.1.33.004.001	3.3.90.30.00	20.000,00			
SERVIÇOS DE CONSULTORIA		0.1.33.004.001	3.3.90.35.00	5.000,00			
OUTROS SERVIÇOS DE TERCEIROS - PESSOA FÍSICA		0.1.33.004.001	3.3.90.36.00	5.000,00			
OUTROS SERVIÇOS DE TERCEIROS - PESSOA JURÍDICA		0.1.33.004.001	3.3.90.39.00	20.000,00			



PREFEITURA MUNICIPAL DE REDENÇÃO
RUA GUARANTÃ Nº 600 - CNPJ:04144168/0001-21

Orçamento Programa - Exercício de 2022

Page 2

QUADRO AUXILIAR DE DETALHAMENTO DA DESPESA

Lei: 850, Data: 30/12/2021

PODER 10 ORÇAMENTO FISCAL
ORGÃO 01 CÂMARA MUNICIPAL
UNIDADE 01 CÂMARA MUNICIPAL

Aplicacao Programada	Proj/Ativ	Finalidade	Categoria	Detalhada	TotalGrupo	Total Categ.	Total Func.
Manutenção do Controle Interno	01.031.0042.2003.0000	F.R. - C.A.					180.000,00
TOTAL						8.020.000,00	

**PREFEITURA MUNICIPAL DE REDENÇÃO**

RUA GUARANTÃ Nº 600 - CNPJ:04144168/0001-21

Orçamento Programa - Exercício de 2022

Page 4

QUADRO AUXILIAR DE DETALHAMENTO DA DESPESA

Lei: 850, Data: 30/12/2021

PODER 10 ORÇAMENTO FISCAL
ORGÃO 03 PROCURADORIA GERAL DO MUNICÍPIO
UNIDADE 03 PROCURADORIA GERAL DO MUNICÍPIO

Aplicação Programada	Proj/Ativ	Finalidade	Categoria	Detalhada	TotalGrupo	Total Categ.	Total Func.
		F.R. - C.A.					
Manutenção da Procuradoria do Município	04.092.1203.2009.0000						1.220.000,00
3	DESPESAS CORREN					1.200.000,00	
1	PESSOAL E ENCARGOS SOCIAIS				1.155.000,00		
	CONTRATAÇÃO POR TEMPO DETERMINADO	0.1.33.001.001	3.1.90.04.00	480.000,00			
	VENCIMENTOS E VANTAGENS FIXAS - PESSOAL CIVIL	0.1.33.001.001	3.1.90.11.00	500.000,00			
	OBRIGAÇÕES PATRONAIS	0.1.33.001.001	3.1.90.13.00	165.000,00			
	SENTENÇAS JUDICIAIS	0.1.33.001.001	3.1.90.91.00	10.000,00			
3	OUTRAS DESPESAS CORRENTES				45.000,00		
	DIÁRIAS - CIVIL	0.1.19.001.001	3.3.90.14.00	15.000,00			
	MATERIAL DE CONSUMO	0.1.33.001.001	3.3.90.30.00	5.000,00			
	PASSAGENS E DESPESAS COM LOCOMOÇÃO	0.1.33.001.001	3.3.90.33.00	5.000,00			
	SERVIÇOS DE CONSULTORIA	0.1.33.001.001	3.3.90.35.00	5.000,00			
	OUTROS SERVIÇOS DE TERCEIROS - PESSOA FÍSICA	0.1.33.001.001	3.3.90.36.00	5.000,00			
	OUTROS SERVIÇOS DE TERCEIROS - PESSOA JURÍDICA	0.1.19.001.001	3.3.90.39.00	10.000,00			
4	DESPESAS DE CAPIT					20.000,00	
4	INVESTIMENTOS				20.000,00		
	EQUIPAMENTOS E MATERIAL PERMANENTE	0.1.33.001.001	4.4.90.52.00	20.000,00			
TOTAL							1.220.000,00

**PREFEITURA MUNICIPAL DE REDENÇÃO**

RUA GUARANTÃ Nº 600 - CNPJ:04144168/0001-21

Orçamento Programa - Exercício de 2022

Page 5

QUADRO AUXILIAR DE DETALHAMENTO DA DESPESA

Lei: 850, Data: 30/12/2021

PODER 10 ORÇAMENTO FISCAL
ORGÃO 04 SEC. MUNICIPAL DE GOVERNO E GESTÃO
UNIDADE 04 SECRETARIA MUNICIPAL DE GOVERNO E GESTÃO

Aplicação Programada	Proj/Ativ	Finalidade	Categoria	Detalhada	Total Grupo	Total Categ.	Total Func.
		F.R. - C.A.					
Construção do Instituto Médico Legal - IML	04.122.0511.1126.0000						500.000,00
4 DESPESAS DE CAPIT						500.000,00	
4 INVESTIMENTOS							
OBRAS E INSTALAÇÕES		0.1.19.001.001	4.4.90.51.00	500.000,00			
Manutenção do Instituto Médico Legal - IML	04.122.0511.2233.0000						350.000,00
3 DESPESAS CORREN						150.000,00	
1 PESSOAL E ENCARGOS SOCIAIS					85.000,00		
CONTRATAÇÃO POR TEMPO DETERMINADO		0.1.19.001.001	3.1.90.04.00	50.000,00			
OBRIGAÇÕES PATRONAIS		0.1.19.001.001	3.1.90.13.00	15.000,00			
OUTRAS DESPESAS VARIÁVEIS - PESSOAL CIVIL		0.1.19.001.001	3.1.90.16.00	20.000,00			
3 OUTRAS DESPESAS CORRENTES					65.000,00		
DIÁRIAS - CIVIL		0.1.19.001.001	3.3.90.14.00	5.000,00			
MATERIAL DE CONSUMO		0.1.19.001.001	3.3.90.30.00	30.000,00			
OUTROS SERVIÇOS DE TERCEIROS - PESSOA FÍSICA		0.1.19.001.001	3.3.90.36.00	15.000,00			
OUTROS SERVIÇOS DE TERCEIROS - PESSOA JURÍDICA		0.1.19.001.001	3.3.90.39.00	15.000,00			
4 DESPESAS DE CAPIT						200.000,00	
4 INVESTIMENTOS					200.000,00		
EQUIPAMENTOS E MATERIAL PERMANENTE		0.1.19.001.001	4.4.90.52.00	200.000,00			
Manutenção da Secretaria Municipal de Governo	04.122.1203.2010.0000						1.775.000,00
3 DESPESAS CORREN						1.645.000,00	
1 PESSOAL E ENCARGOS SOCIAIS					1.152.000,00		
CONTRATAÇÃO POR TEMPO DETERMINADO		0.1.19.001.001	3.1.90.04.00	600.000,00			
VENCIMENTOS E VANTAGENS FIXAS - PESSOAL CIVIL		0.1.19.001.001	3.1.90.11.00	420.000,00			
OBRIGAÇÕES PATRONAIS		0.1.19.001.001	3.1.90.13.00	130.000,00			
DESPESAS DE EXERCÍCIOS ANTERIORES		0.1.19.001.001	3.1.90.92.00	2.000,00			
3 OUTRAS DESPESAS CORRENTES					493.000,00		
DIÁRIAS - CIVIL		0.1.33.001.001	3.3.90.14.00	40.000,00			
MATERIAL DE CONSUMO		0.1.19.001.001	3.3.90.30.00	120.000,00			
PASSAGENS E DESPESAS COM LOCOMOÇÃO		0.1.33.001.001	3.3.90.33.00	5.000,00			
SERVIÇOS DE CONSULTORIA		0.1.19.001.001	3.3.90.35.00	2.000,00			
OUTROS SERVIÇOS DE TERCEIROS - PESSOA FÍSICA		0.1.32.001.001	3.3.90.36.00	2.000,00			
OUTROS SERVIÇOS DE TERCEIROS - PESSOA JURÍDICA		0.1.33.001.001	3.3.90.39.00	320.000,00			
SENTENÇAS JUDICIAIS		0.1.19.001.001	3.3.90.91.00	2.000,00			
DESPESAS DE EXERCÍCIOS ANTERIORES		0.1.19.001.001	3.3.90.92.00	2.000,00			
4 DESPESAS DE CAPIT						130.000,00	
4 INVESTIMENTOS					130.000,00		
EQUIPAMENTOS E MATERIAL PERMANENTE		0.1.19.001.001	4.4.90.52.00	130.000,00			
Manutenção do PROCON	04.125.0511.2229.0000						116.000,00
3 DESPESAS CORREN						116.000,00	
1 PESSOAL E ENCARGOS SOCIAIS					19.000,00		
CONTRATAÇÃO POR TEMPO DETERMINADO		0.1.19.001.001	3.1.90.04.00	5.000,00			
VENCIMENTOS E VANTAGENS FIXAS - PESSOAL CIVIL		0.1.19.001.001	3.1.90.11.00	5.000,00			
OBRIGAÇÕES PATRONAIS		0.1.19.001.001	3.1.90.13.00	5.000,00			
OUTRAS DESPESAS VARIÁVEIS - PESSOAL CIVIL		0.1.19.001.001	3.1.90.16.00	2.000,00			
DESPESAS DE EXERCÍCIOS ANTERIORES		0.1.19.001.001	3.1.90.92.00	2.000,00			

**PREFEITURA MUNICIPAL DE REDENÇÃO**

RUA GUARANTÃ Nº 600 - CNPJ:04144168/0001-21

Orçamento Programa - Exercício de 2022

Page 9

QUADRO AUXILIAR DE DETALHAMENTO DA DESPESA

Lei: 850, Data: 30/12/2021

PODER 10 ORÇAMENTO FISCAL
ORGÃO 07 SECRETARIA MUNICIPAL DE ADMINISTRAÇÃO
UNIDADE 07 SECRETARIA MUNICIPAL DE ADMINISTRAÇÃO

Aplicação Programada	Proj/Ativ	Finalidade	Categoria	Detalhada	TotalGrupo	Total Categ.	Total Func.
		F.R. - C.A.					
Manutenção da Secretaria Municipal de Administração	04.122.1203.2020.0000						11.150.000,00
3	DESPESAS CORREN					11.000.000,00	
1	PESSOAL E ENCARGOS SOCIAIS				7.189.000,00		
	PENSÕES DO RPPS E DO MILITAR	0.1.19.001.001	3.1.90.03.00	115.000,00			
	CONTRATAÇÃO POR TEMPO DETERMINADO	0.1.19.001.001	3.1.90.04.00	3.000.000,00			
	VENCIMENTOS E VANTAGENS FIXAS - PESSOAL CIVIL	0.1.19.001.001	3.1.90.11.00	3.000.000,00			
	OBRIGAÇÕES PATRONAIS	0.1.01.001.001	3.1.90.13.00	1.000.000,00			
	OUTRAS DESPESAS VARIÁVEIS - PESSOAL CIVIL	0.1.19.001.001	3.1.90.16.00	2.000,00			
	SENTENÇAS JUDICIAIS	0.1.19.001.001	3.1.90.91.00	70.000,00			
	DESPESAS DE EXERCÍCIOS ANTERIORES	0.1.19.001.001	3.1.90.92.00	2.000,00			
3	OUTRAS DESPESAS CORRENTES				3.811.000,00		
	DIÁRIAS - CIVIL	0.1.19.001.001	3.3.90.14.00	35.000,00			
	MATERIAL DE CONSUMO	0.1.33.001.001	3.3.90.30.00	390.000,00			
	MATERIAL, BEM OU SERVIÇO PARA DISTRIBUIÇÃO GRATUITA	0.1.45.001.001	3.3.90.32.00	2.000,00			
	PASSAGENS E DESPESAS COM LOCOMOÇÃO	0.1.19.001.001	3.3.90.33.00	2.000,00			
	SERVIÇOS DE CONSULTORIA	0.1.19.001.001	3.3.90.35.00	2.000,00			
	OUTROS SERVIÇOS DE TERCEIROS - PESSOA FÍSICA	0.1.01.001.001	3.3.90.36.00	170.000,00			
	OUTROS SERVIÇOS DE TERCEIROS - PESSOA JURÍDICA	0.1.32.001.001	3.3.90.39.00	3.084.000,00			
	OBRIGAÇÕES TRIBUTÁRIAS E CONTRIBUTIVAS	0.1.19.001.001	3.3.90.47.00	2.000,00			
	OUTROS AUXÍLIOS FINANCEIROS A PESSOAS FÍSICAS	0.1.19.001.001	3.3.90.48.00	2.000,00			
	SENTENÇAS JUDICIAIS	0.1.19.001.001	3.3.90.91.00	120.000,00			
	DESPESAS DE EXERCÍCIOS ANTERIORES	0.1.19.001.001	3.3.90.92.00	2.000,00			
4	DESPESAS DE CAPÍT					150.000,00	
4	INVESTIMENTOS				150.000,00		
	EQUIPAMENTOS E MATERIAL PERMANENTE	0.1.19.001.001	4.4.90.52.00	150.000,00			
TOTAL							11.150.000,00

**PREFEITURA MUNICIPAL DE REDENÇÃO**

RUA GUARANTÃ Nº 600 - CNPJ:04144168/0001-21

Orçamento Programa - Exercício de 2022

Page 10

QUADRO AUXILIAR DE DETALHAMENTO DA DESPESA

Lei: 850, Data: 30/12/2021

PODER 10 ORÇAMENTO FISCAL
ORGÃO 08 SEC. MUNICIPAL DE SEGURANÇA PÚBLICA
UNIDADE 08 SECRETARIA MUNICIPAL DE SEGURANÇA PÚBLICA

Aplicação Programada	Proj/Ativ	Finalidade	Categoria	Detalhada	Total Grupo	Total Categ.	Total Func.
		F.R. - C.A.					
Implantação da Guarda Patrimonial Municipal	06.122.1001.1009.0000						50.000,00
4 DESPESAS DE CAPIT						50.000,00	
4 INVESTIMENTOS					50.000,00		
EQUIPAMENTOS E MATERIAL PERMANENTE		0.1.19.001.001	4.4.90.52.00	50.000,00			
Implantação do Centro de Controle de Operação - CCO	06.122.1001.1110.0000						380.000,00
4 DESPESAS DE CAPIT						380.000,00	
4 INVESTIMENTOS					380.000,00		
EQUIPAMENTOS E MATERIAL PERMANENTE		0.1.19.001.001	4.4.90.52.00	380.000,00			
Implantação da Guarda Municipal	06.122.1001.1111.0000						50.000,00
4 DESPESAS DE CAPIT						50.000,00	
4 INVESTIMENTOS					50.000,00		
EQUIPAMENTOS E MATERIAL PERMANENTE		0.1.19.001.001	4.4.90.52.00	50.000,00			
Manut. da Sec. Mun. de Segurança Pública Municipal	06.122.1001.2022.0000						150.000,00
3 DESPESAS CORREN						120.000,00	
1 PESSOAL E ENCARGOS SOCIAIS					82.000,00		
CONTRATAÇÃO POR TEMPO DETERMINADO		0.1.19.001.001	3.1.90.04.00	30.000,00			
CONTRATAÇÃO POR TEMPO DETERMINADO		0.1.19.001.001	3.1.90.04.00	30.000,00			
OBRIGAÇÕES PATRONAIS		0.1.19.001.001	3.1.90.13.00	12.000,00			
OUTRAS DESPESAS VARIÁVEIS - PESSOAL CIVIL		0.1.19.001.001	3.1.90.16.00	10.000,00			
3 OUTRAS DESPESAS CORRENTES					38.000,00		
DIÁRIAS - CIVIL		0.1.19.001.001	3.3.90.14.00	10.000,00			
MATERIAL DE CONSUMO		0.1.19.001.001	3.3.90.30.00	10.000,00			
OUTROS SERVIÇOS DE TERCEIROS - PESSOA FÍSICA		0.1.19.001.001	3.3.90.36.00	8.000,00			
OUTROS SERVIÇOS DE TERCEIROS - PESSOA JURÍDICA		0.1.19.001.001	3.3.90.39.00	10.000,00			
4 DESPESAS DE CAPIT						30.000,00	
4 INVESTIMENTOS					30.000,00		
EQUIPAMENTOS E MATERIAL PERMANENTE		0.1.19.001.001	4.4.90.52.00	30.000,00			
Manutenção do Centro de Controle de Operação - CCO	06.122.1001.2333.0000						150.000,00
3 DESPESAS CORREN						150.000,00	
1 PESSOAL E ENCARGOS SOCIAIS					72.000,00		
CONTRATAÇÃO POR TEMPO DETERMINADO		0.1.19.001.001	3.1.90.04.00	30.000,00			
VENCIMENTOS E VANTAGENS FIXAS - PESSOAL CIVIL		0.1.19.001.001	3.1.90.11.00	30.000,00			
OBRIGAÇÕES PATRONAIS		0.1.19.001.001	3.1.90.13.00	12.000,00			
3 OUTRAS DESPESAS CORRENTES					78.000,00		
DIÁRIAS - CIVIL		0.1.19.001.001	3.3.90.14.00	10.000,00			
MATERIAL DE CONSUMO		0.1.19.001.001	3.3.90.30.00	30.000,00			
OUTROS SERVIÇOS DE TERCEIROS - PESSOA FÍSICA		0.1.19.001.001	3.3.90.36.00	18.000,00			
OUTROS SERVIÇOS DE TERCEIROS - PESSOA JURÍDICA		0.1.19.001.001	3.3.90.39.00	20.000,00			
Manut. do Dep. Mun. de Trânsito e Tráfego - DMTT	15.451.1013.2023.0000						755.000,00
3 DESPESAS CORREN						745.000,00	

**PREFEITURA MUNICIPAL DE REDENÇÃO**

RUA GUARANTÃ Nº 600 - CNPJ:04144168/0001-21

Orçamento Programa - Exercício de 2022

Page 14

QUADRO AUXILIAR DE DETALHAMENTO DA DESPESA

Lei: 850, Data: 30/12/2021

PODER 10 ORÇAMENTO FISCAL
ORGÃO 15 FUNDO MUNICIPAL DE EDUCAÇÃO
UNIDADE 15 FUNDO MUNICIPAL DE EDUCAÇÃO

Aplicação Programada	Proj/Ativ	Finalidade	Categoria	Detalhada	Total Grupo	Total Categ.	Total Func.
		F.R. - C.A.					
Encargos com o Conselho Municipal de Educação		12.122.1005.2067.0000					64.000,00
3	DESPESAS CORREN					64.000,00	
3	OUTRAS DESPESAS CORRENTES				64.000,00		
	APLICAÇÕES DIRETAS	0.1.19.005.002	3.3.90.00.00	16.000,00			
	DIÁRIAS - CIVIL	0.1.19.005.001	3.3.90.14.00	16.000,00			
	OUTROS SERVIÇOS DE TERCEIROS - PESSOA FÍSICA	0.1.19.005.001	3.3.90.36.00	16.000,00			
	OUTROS SERVIÇOS DE TERCEIROS - PESSOA JURÍDICA	0.1.19.005.001	3.3.90.39.00	16.000,00			
Encargos com o Conselho de Acompanhamento Social do FUNDEB		12.122.1005.2068.0000					20.000,00
3	DESPESAS CORREN					15.000,00	
3	OUTRAS DESPESAS CORRENTES				15.000,00		
	MATERIAL DE CONSUMO	0.1.19.005.001	3.3.90.30.00	5.000,00			
	OUTROS SERVIÇOS DE TERCEIROS - PESSOA FÍSICA	0.1.19.005.001	3.3.90.36.00	5.000,00			
	OUTROS SERVIÇOS DE TERCEIROS - PESSOA JURÍDICA	0.1.19.005.001	3.3.90.39.00	5.000,00			
4	DESPESAS DE CAPIT					5.000,00	
4	INVESTIMENTOS				5.000,00		
	EQUIPAMENTOS E MATERIAL PERMANENTE	0.1.19.005.001	4.4.90.52.00	5.000,00			
Encargos com o Conselho de Alimentação Escolar		12.122.1005.2069.0000					25.000,00
3	DESPESAS CORREN					20.000,00	
3	OUTRAS DESPESAS CORRENTES				20.000,00		
	OUTROS SERVIÇOS DE TERCEIROS - PESSOA FÍSICA	0.1.19.005.001	3.3.90.36.00	3.000,00			
	OUTROS SERVIÇOS DE TERCEIROS - PESSOA JURÍDICA	0.1.19.005.001	3.3.90.39.00	17.000,00			
4	DESPESAS DE CAPIT					5.000,00	
4	INVESTIMENTOS				5.000,00		
	EQUIPAMENTOS E MATERIAL PERMANENTE	0.1.19.005.001	4.4.90.52.00	5.000,00			
Manutenção do Conselho Municipal de Educação		12.122.1005.2213.0000					50.000,00
3	DESPESAS CORREN					40.000,00	
3	OUTRAS DESPESAS CORRENTES				40.000,00		
	MATERIAL DE CONSUMO	0.1.19.001.001	3.3.90.30.00	40.000,00			
4	DESPESAS DE CAPIT					10.000,00	
4	INVESTIMENTOS				10.000,00		
	EQUIPAMENTOS E MATERIAL PERMANENTE	0.1.19.001.001	4.4.90.52.00	10.000,00			
Manutenção das Atividades de Apoio e Coordenação Geral FME		12.122.1203.2082.0000					5.337.000,00
3	DESPESAS CORREN					5.037.000,00	
1	PESSOAL E ENCARGOS SOCIAIS				3.109.000,00		
	CONTRATAÇÃO POR TEMPO DETERMINADO	0.1.59.005.001	3.1.90.04.00	1.500.000,00			
	VENCIMENTOS E VANTAGENS FIXAS - PESSOAL CIVIL	0.1.33.005.001	3.1.90.11.00	1.000.000,00			
	OBRIGAÇÕES PATRONAIS	0.1.33.005.001	3.1.90.13.00	600.000,00			
	OUTRAS DESPESAS VARIÁVEIS - PESSOAL CIVIL	0.1.33.005.001	3.1.90.16.00	5.000,00			
	SENTENÇAS JUDICIAIS	0.1.33.005.001	3.1.90.91.00	2.000,00			
	DESPESAS DE EXERCÍCIOS ANTERIORES	0.1.59.005.001	3.1.90.92.00	2.000,00			



PREFEITURA MUNICIPAL DE REDENÇÃO
RUA GUARANTÃ Nº 600 - CNPJ:04144168/0001-21

Orçamento Programa - Exercício de 2022

Page 15

QUADRO AUXILIAR DE DETALHAMENTO DA DESPESA

Lei: 850, Data: 30/12/2021

PODER 10 ORÇAMENTO FISCAL
ORGÃO 15 FUNDO MUNICIPAL DE EDUCAÇÃO
UNIDADE 15 FUNDO MUNICIPAL DE EDUCAÇÃO

Aplicação Programada	Proj/Ativ	Finalidade	Categoria	Detalhada	TotalGrupo	Total Categ.	Total Func.
		F.R. - C.A.					
Manutenção das Atividades de Apoio e Coordenação Geral FME	12.122.1203.2082.0000						5.337.000,00
3	DESPESAS CORREN					5.037.000,00	
3	OUTRAS DESPESAS CORRENTES				1.928.000,00		
	DIÁRIAS - CIVIL	0.1.59.005.001	3.3.90.14.00	65.000,00			
	MATERIAL DE CONSUMO	0.1.32.005.001	3.3.90.30.00	900.000,00			
	PASSAGENS E DESPESAS COM LOCOMOÇÃO	0.1.19.005.001	3.3.90.33.00	2.000,00			
	SERVIÇOS DE CONSULTORIA	0.1.19.005.001	3.3.90.35.00	35.000,00			
	OUTROS SERVIÇOS DE TERCEIROS - PESSOA FÍSICA	0.1.19.005.001	3.3.90.36.00	160.000,00			
	OUTROS SERVIÇOS DE TERCEIROS - PESSOA JURÍDICA	0.1.32.005.001	3.3.90.39.00	755.000,00			
	OBRIGAÇÕES TRIBUTÁRIAS E CONTRIBUTIVAS	0.1.19.005.001	3.3.90.47.00	2.000,00			
	SENTENÇAS JUDICIAIS	0.1.19.005.001	3.3.90.91.00	2.000,00			
	INDENIZAÇÕES E RESTITUIÇÕES	0.1.19.005.001	3.3.90.93.00	5.000,00			
	INDENIZAÇÃO PELA EXECUÇÃO DE TRABALHOS DE CAMPO	0.1.19.005.001	3.3.90.95.00	2.000,00			
4	DESPESAS DE CAPIT					300.000,00	
4	INVESTIMENTOS				300.000,00		
	OBRAS E INSTALAÇÕES	0.1.19.005.001	4.4.90.51.00	150.000,00			
	EQUIPAMENTOS E MATERIAL PERMANENTE	0.1.19.005.001	4.4.90.52.00	150.000,00			
PNAE - Programa Mais Educação.	12.306.0250.2216.0000						15.000,00
3	DESPESAS CORREN					15.000,00	
3	OUTRAS DESPESAS CORRENTES				15.000,00		
	APLICAÇÕES DIRETAS	0.1.31.005.001	3.3.90.00.00	5.000,00			
	APLICAÇÕES DIRETAS	0.1.31.005.001	3.3.90.00.00	5.000,00			
	APLICAÇÕES DIRETAS	0.1.31.005.001	3.3.90.00.00	5.000,00			
Manutenção de Telecentros	12.333.1259.2231.0000						80.000,00
3	DESPESAS CORREN					80.000,00	
1	PESSOAL E ENCARGOS SOCIAIS				5.000,00		
	CONTRATAÇÃO POR TEMPO DETERMINADO	0.1.33.005.001	3.1.90.04.00	5.000,00			
3	OUTRAS DESPESAS CORRENTES				75.000,00		
	MATERIAL DE CONSUMO	0.1.33.005.001	3.3.90.30.00	60.000,00			
	OUTROS SERVIÇOS DE TERCEIROS - PESSOA FÍSICA	0.1.33.005.001	3.3.90.36.00	5.000,00			
	OUTROS SERVIÇOS DE TERCEIROS - PESSOA JURÍDICA	0.1.33.005.001	3.3.90.39.00	10.000,00			
Prog. de Alimentação Escolar - PNAE - EJA	12.361.0250.2217.0000						90.000,00
3	DESPESAS CORREN					90.000,00	
3	OUTRAS DESPESAS CORRENTES				90.000,00		
	MATERIAL DE CONSUMO	0.1.31.005.001	3.3.90.30.00	90.000,00			
Prog. de Alimentação Escolar - PNAE - AEE - At. Educ. Especial	12.361.0250.2344.0000						100.000,00
3	DESPESAS CORREN					100.000,00	
3	OUTRAS DESPESAS CORRENTES				100.000,00		
	MATERIAL DE CONSUMO	0.1.31.005.001	3.3.90.30.00	100.000,00			
Aquisição de Veículos para o Ensino Fundamental	12.361.0401.1025.0000						100.000,00
4	DESPESAS DE CAPIT					100.000,00	
4	INVESTIMENTOS				100.000,00		
	EQUIPAMENTOS E MATERIAL PERMANENTE	0.1.19.005.001	4.4.90.52.00	100.000,00			



PREFEITURA MUNICIPAL DE REDENÇÃO
RUA GUARANTÃ Nº 600 - CNPJ:04144168/0001-21

Orçamento Programa - Exercício de 2022

Page 16

QUADRO AUXILIAR DE DETALHAMENTO DA DESPESA

Lei: 850, Data: 30/12/2021

PODER 10 ORÇAMENTO FISCAL
ORGÃO 15 FUNDO MUNICIPAL DE EDUCAÇÃO
UNIDADE 15 FUNDO MUNICIPAL DE EDUCAÇÃO

Aplicação Programada	Proj/Ativ	Finalidade	Categoria	Detalhada	Total Grupo	Total Categ.	Total Func.
		F.R. - C.A.					
Aquisição de Veículos para o Ensino Fundamental	12.361.0401.1025.0000						100.000,00
Programa Dinheiro Direto na Escola - PDDE	12.361.0401.2075.0000						340.000,00
3 DESPESAS CORREN						310.000,00	
3 OUTRAS DESPESAS CORRENTES					310.000,00		
MATERIAL DE CONSUMO		0.1.19.001.001	3.3.90.30.00	100.000,00			
OUTROS SERVIÇOS DE TERCEIROS - PESSOA FÍSICA		0.1.19.001.001	3.3.90.36.00	100.000,00			
OUTROS SERVIÇOS DE TERCEIROS - PESSOA JURÍDICA		0.1.19.001.001	3.3.90.39.00	110.000,00			
4 DESPESAS DE CAPIT						30.000,00	
4 INVESTIMENTOS					30.000,00		
EQUIPAMENTOS E MATERIAL PERMANENTE		0.1.19.001.001	4.4.90.52.00	30.000,00			
Aplicação do Salário Educação - QSE	12.361.0401.2129.0000						1.230.000,00
3 DESPESAS CORREN						970.000,00	
3 OUTRAS DESPESAS CORRENTES					970.000,00		
MATERIAL DE CONSUMO		0.1.31.005.001	3.3.90.30.00	520.000,00			
OUTROS SERVIÇOS DE TERCEIROS - PESSOA FÍSICA		0.1.31.005.001	3.3.90.36.00	10.000,00			
OUTROS SERVIÇOS DE TERCEIROS - PESSOA JURÍDICA		0.1.31.005.001	3.3.90.39.00	440.000,00			
4 DESPESAS DE CAPIT						260.000,00	
4 INVESTIMENTOS					260.000,00		
EQUIPAMENTOS E MATERIAL PERMANENTE		0.1.31.005.001	4.4.90.52.00	260.000,00			
Manutenção escola Civico Militar	12.361.0401.2347.0000						800.000,00
3 DESPESAS CORREN						700.000,00	
3 OUTRAS DESPESAS CORRENTES					700.000,00		
OUTROS SERVIÇOS DE TERCEIROS - PESSOA FÍSICA		0.1.19.001.001	3.3.90.36.00	200.000,00			
OUTROS SERVIÇOS DE TERCEIROS - PESSOA JURÍDICA		0.1.19.001.001	3.3.90.39.00	500.000,00			
4 DESPESAS DE CAPIT						100.000,00	
4 INVESTIMENTOS					100.000,00		
EQUIPAMENTOS E MATERIAL PERMANENTE		0.1.19.001.001	4.4.90.52.00	100.000,00			
Const. Ampl. Rec. e Aparelhamento de Unidades de Ensino Fund	12.361.0402.1026.0000						500.000,00
4 DESPESAS DE CAPIT						500.000,00	
4 INVESTIMENTOS					500.000,00		
OBRAS E INSTALAÇÕES		0.1.31.005.001	4.4.90.51.00	250.000,00			
EQUIPAMENTOS E MATERIAL PERMANENTE		0.1.31.005.001	4.4.90.52.00	250.000,00			
Aquisição de Material Didático e Tecnológico	12.361.0404.1017.0000						700.000,00
4 DESPESAS DE CAPIT						700.000,00	
4 INVESTIMENTOS					700.000,00		
EQUIPAMENTOS E MATERIAL PERMANENTE		0.1.19.001.001	4.4.90.52.00	700.000,00			
Habilit. e Qualif. do Pessoal Docente e Demais Profissionais	12.361.0406.2084.0000						340.000,00
3 DESPESAS CORREN						340.000,00	

**PREFEITURA MUNICIPAL DE REDENÇÃO**

RUA GUARANTÃ Nº 600 - CNPJ:04144168/0001-21

Orçamento Programa - Exercício de 2022

Page 17

Lei: 850, Data: 30/12/2021

QUADRO AUXILIAR DE DETALHAMENTO DA DESPESA

PODER 10 ORÇAMENTO FISCAL
ORGÃO 15 FUNDO MUNICIPAL DE EDUCAÇÃO
UNIDADE 15 FUNDO MUNICIPAL DE EDUCAÇÃO

Aplicação Programada	Proj/Ativ	Finalidade F.R. - C.A.	Categoria	Detalhada	Total Grupo	Total Categ.	Total Func.
Habilit. e Qualif. do Pessoal Docente e Demais Profissionais	12.361.0406.2084.0000						340.000,00
3 DESPESAS CORREN						340.000,00	
3 OUTRAS DESPESAS CORRENTES					340.000,00		
DIÁRIAS - CIVIL		0.1.19.005.001	3.3.90.14.00	50.000,00			
MATERIAL DE CONSUMO		0.1.19.005.001	3.3.90.30.00	50.000,00			
PASSAGENS E DESPESAS COM LOCOMOÇÃO		0.1.19.005.001	3.3.90.33.00	50.000,00			
OUTROS SERVIÇOS DE TERCEIROS - PESSOA FÍSICA		0.1.19.005.001	3.3.90.36.00	70.000,00			
OUTROS SERVIÇOS DE TERCEIROS - PESSOA JURÍDICA		0.1.19.005.001	3.3.90.39.00	70.000,00			
OUTROS AUXÍLIOS FINANCEIROS A PESSOAS FÍSICAS		0.1.19.005.001	3.3.90.48.00	50.000,00			
Fomento a Erradicação do Analfabetismo	12.361.0461.2086.0000						80.000,00
3 DESPESAS CORREN						80.000,00	
3 OUTRAS DESPESAS CORRENTES					80.000,00		
OUTROS SERVIÇOS DE TERCEIROS - PESSOA FÍSICA		0.1.19.005.001	3.3.90.36.00	40.000,00			
OUTROS SERVIÇOS DE TERCEIROS - PESSOA JURÍDICA		0.1.19.005.001	3.3.90.39.00	40.000,00			
Prog. de Alimentação Escolar - PNAE - Ensino Medio	12.362.0250.2072.0000						780.000,00
3 DESPESAS CORREN						780.000,00	
3 OUTRAS DESPESAS CORRENTES					780.000,00		
APLICAÇÕES DIRETAS		0.1.31.005.001	3.3.90.00.00	780.000,00			
Prog. de Alimentação Escolar/Creche - PNAC	12.365.0250.2073.0000						420.000,00
3 DESPESAS CORREN						420.000,00	
3 OUTRAS DESPESAS CORRENTES					420.000,00		
MATERIAL DE CONSUMO		0.1.31.005.001	3.3.90.30.00	420.000,00			
Prog. de Alimentação Escolar Pré-Escolar - PNAP	12.365.0250.2074.0000						150.000,00
3 DESPESAS CORREN						150.000,00	
3 OUTRAS DESPESAS CORRENTES					150.000,00		
MATERIAL DE CONSUMO		0.1.31.005.001	3.3.90.30.00	150.000,00			
Construção de Creches	12.365.1236.1236.0000						2.100.000,00
4 DESPESAS DE CAPIT						2.100.000,00	
4 INVESTIMENTOS					2.100.000,00		
OBRAS E INSTALAÇÕES		0.1.42.005.001	4.4.90.51.00	2.100.000,00			
Infra-Estrutura para Educação Especial	12.367.0468.1029.0000						80.000,00
4 DESPESAS DE CAPIT						80.000,00	
4 INVESTIMENTOS					80.000,00		
OBRAS E INSTALAÇÕES		0.1.19.005.001	4.4.90.51.00	40.000,00			
EQUIPAMENTOS E MATERIAL PERMANENTE		0.1.19.005.001	4.4.90.52.00	40.000,00			
Desenvolvimento da Educação Especial	12.367.0468.2087.0000						108.000,00
3 DESPESAS CORREN						108.000,00	
3 OUTRAS DESPESAS CORRENTES					108.000,00		
MATERIAL DE CONSUMO		0.1.19.005.001	3.3.90.30.00	50.000,00			
OUTROS SERVIÇOS DE TERCEIROS - PESSOA FÍSICA		0.1.19.005.001	3.3.90.36.00	8.000,00			
OUTROS SERVIÇOS DE TERCEIROS - PESSOA JURÍDICA		0.1.19.005.001	3.3.90.39.00	50.000,00			

**PREFEITURA MUNICIPAL DE REDENÇÃO**

RUA GUARANTÃ Nº 600 - CNPJ:04144168/0001-21

Orçamento Programa - Exercício de 2022

Page 18

QUADRO AUXILIAR DE DETALHAMENTO DA DESPESA

Lei: 850, Data: 30/12/2021

PODER 10 ORÇAMENTO FISCAL
ORGÃO 15 FUNDO MUNICIPAL DE EDUCAÇÃO
UNIDADE 15 FUNDO MUNICIPAL DE EDUCAÇÃO

Aplicacao Programada	Proj/Ativ	Finalidade	Categoria	Detalhada	TotalGrupo	Total Categ.	Total Func.
		F.R. - C.A.					
Desenvolvimento da Educação Especial	12.367.0468.2087.0000						108.000,00
Programa Nac. de Apoio ao Transp. Escolar PNATE	12.782.0408.2076.0000						360.000,00
3 DESPESAS CORREN						360.000,00	
3 OUTRAS DESPESAS CORRENTES					360.000,00		
MATERIAL DE CONSUMO		0.1.31.005.001	3.3.90.30.00	80.000,00			
CUTROS SERVIÇOS DE TERCEIROS - PESSOA JURÍDICA		0.1.31.005.001	3.3.90.39.00	280.000,00			
TOTAL							13.869.000,00

**PREFEITURA MUNICIPAL DE REDENÇÃO**

RUA GUARANTÃ Nº 600 - CNPJ:04144168/0001-21

Orçamento Programa - Exercício de 2022

Page 19

QUADRO AUXILIAR DE DETALHAMENTO DA DESPESA

Lei: 850, Data: 30/12/2021

PODER 10 ORÇAMENTO FISCAL
ORGÃO 17 FUNDO MUNICIPAL DE MEIO AMBIENTE
UNIDADE 17 FUNDO MUNICIPAL DE MEIO AMBIENTE

Aplicação Programada	Proj/Ativ	Finalidade F.R. - C.A.	Categoria	Detalhada	TotalGrupo	Total Categ.	Total Func.
Infra-Estrutura para Gerenciamento de Resíduos Sólidos	18.122.0615.1032.0000						200.000,00
4 DESPESAS DE CAPIT						200.000,00	
4 INVESTIMENTOS					200.000,00		
OBRAS E INSTALAÇÕES		0.1.33.001.001	4.4.90.51.00	200.000,00			
Recuperação de Áreas Degradadas	18.541.0620.1031.0000						150.000,00
4 DESPESAS DE CAPIT						150.000,00	
4 INVESTIMENTOS					150.000,00		
OBRAS E INSTALAÇÕES		0.1.33.001.001	4.4.90.51.00	150.000,00			
Ampliação do Parque Natural Municipal	18.541.1215.1062.0000						100.000,00
4 DESPESAS DE CAPIT						100.000,00	
4 INVESTIMENTOS					100.000,00		
OBRAS E INSTALAÇÕES		0.1.02.008.001	4.4.90.51.00	50.000,00			
EQUIPAMENTOS E MATERIAL PERMANENTE		0.1.33.008.001	4.4.90.52.00	50.000,00			
Manutenção da Secretaria Municipal de Meio Ambiente e Desenv. Sustentável	18.541.1215.2088.0000						1.662.000,00
3 DESPESAS CORREN						1.562.000,00	
1 PESSOAL E ENCARGOS SOCIAIS					1.274.000,00		
CONTRATAÇÃO POR TEMPO DETERMINADO		0.1.33.001.001	3.1.90.04.00	770.000,00			
VENCIMENTOS E VANTAGENS FIXAS - PESSOAL CIVIL		0.1.33.001.001	3.1.90.11.00	300.000,00			
OBRIGAÇÕES PATRONAIS		0.1.33.001.001	3.1.90.13.00	200.000,00			
SENTENÇAS JUDICIAIS		0.1.02.001.001	3.1.90.91.00	2.000,00			
DESPESAS DE EXERCÍCIOS ANTERIORES		0.1.02.001.001	3.1.90.92.00	2.000,00			
3 OUTRAS DESPESAS CORRENTES					288.000,00		
DIÁRIAS - CIVIL		0.1.02.001.001	3.3.90.14.00	15.000,00			
MATERIAL DE CONSUMO		0.1.33.001.001	3.3.90.30.00	140.000,00			
PASSAGENS E DESPESAS COM LOCOMOÇÃO		0.1.02.001.001	3.3.90.33.00	12.000,00			
OUTROS SERVIÇOS DE TERCEIROS - PESSOA FÍSICA		0.1.02.001.001	3.3.90.36.00	10.000,00			
OUTROS SERVIÇOS DE TERCEIROS - PESSOA JURÍDICA		0.1.02.008.001	3.3.90.39.00	100.000,00			
OBRIGAÇÕES TRIBUTÁRIAS E CONTRIBUTIVAS		0.1.02.001.001	3.3.90.47.00	5.000,00			
SENTENÇAS JUDICIAIS		0.1.02.001.001	3.3.90.91.00	2.000,00			
DESPESAS DE EXERCÍCIOS ANTERIORES		0.1.02.001.001	3.3.90.92.00	2.000,00			
INDENIZAÇÕES E RESTITUIÇÕES		0.1.02.001.001	3.3.90.93.00	2.000,00			
4 DESPESAS DE CAPIT						100.000,00	
4 INVESTIMENTOS					100.000,00		
EQUIPAMENTOS E MATERIAL PERMANENTE		0.1.02.001.001	4.4.90.52.00	100.000,00			
Criação e Manut. da Un. Mun. de Conservação e Preservação	18.541.1215.2136.0000						100.000,00
3 DESPESAS CORREN						60.000,00	
3 OUTRAS DESPESAS CORRENTES					60.000,00		
MATERIAL DE CONSUMO		0.1.02.001.001	3.3.90.30.00	20.000,00			
OUTROS SERVIÇOS DE TERCEIROS - PESSOA FÍSICA		0.1.02.001.001	3.3.90.36.00	20.000,00			
OUTROS SERVIÇOS DE TERCEIROS - PESSOA JURÍDICA		0.1.02.001.001	3.3.90.39.00	20.000,00			
4 DESPESAS DE CAPIT						40.000,00	
4 INVESTIMENTOS					40.000,00		
EQUIPAMENTOS E MATERIAL PERMANENTE		0.1.02.001.001	4.4.90.52.00	40.000,00			

**PREFEITURA MUNICIPAL DE REDENÇÃO**

RUA GUARANTÃ Nº 600 - CNPJ:04144168/0001-21

Orçamento Programa - Exercício de 2022

Page 20

QUADRO AUXILIAR DE DETALHAMENTO DA DESPESA

Lei: 850, Data: 30/12/2021

PODER 10 ORÇAMENTO FISCAL
ORGÃO 17 FUNDO MUNICIPAL DE MEIO AMBIENTE
UNIDADE 17 FUNDO MUNICIPAL DE MEIO AMBIENTE

Aplicação Programada	Proj/Ativ	Finalidade	Categoria	Detalhada	Total Grupo	Total Categ.	Total Func.
		F.R. - C.A.					
Pres. das Áreas de Preservação Permanente na Região Urbana	18.541.1215.2137.0000						150.000,00
3	DESPEAS CORREN					110.000,00	
3	OUTRAS DESPEAS CORRENTES				110.000,00		
	MATERIAL DE CONSUMO	0.1.02.001.001	3.3.90.30.00	60.000,00			
	OUTROS SERVIÇOS DE TERCEIROS - PESSOA FÍSICA	0.1.02.001.001	3.3.90.36.00	25.000,00			
	OUTROS SERVIÇOS DE TERCEIROS - PESSOA JURÍDICA	0.1.02.001.001	3.3.90.39.00	25.000,00			
4	DESPEAS DE CAPIT					40.000,00	
4	INVESTIMENTOS				40.000,00		
	EQUIPAMENTOS E MATERIAL PERMANENTE	0.1.02.001.001	4.4.90.52.00	40.000,00			
Acompanhamento do Estado da Quali. Amb. do Território do Mun	18.541.1215.2138.0000						80.000,00
3	DESPEAS CORREN					50.000,00	
3	OUTRAS DESPEAS CORRENTES				50.000,00		
	MATERIAL DE CONSUMO	0.1.02.001.001	3.3.90.30.00	30.000,00			
	OUTROS SERVIÇOS DE TERCEIROS - PESSOA FÍSICA	0.1.02.001.001	3.3.90.36.00	10.000,00			
	OUTROS SERVIÇOS DE TERCEIROS - PESSOA JURÍDICA	0.1.02.001.001	3.3.90.39.00	10.000,00			
4	DESPEAS DE CAPIT					30.000,00	
4	INVESTIMENTOS				30.000,00		
	EQUIPAMENTOS E MATERIAL PERMANENTE	0.1.02.001.001	4.4.90.52.00	30.000,00			
Arborização Urbana	18.541.1215.2140.0000						66.000,00
3	DESPEAS CORREN					60.000,00	
3	OUTRAS DESPEAS CORRENTES				60.000,00		
	MATERIAL DE CONSUMO	0.1.02.001.001	3.3.90.30.00	20.000,00			
	OUTROS SERVIÇOS DE TERCEIROS - PESSOA FÍSICA	0.1.02.001.001	3.3.90.36.00	20.000,00			
	OUTROS SERVIÇOS DE TERCEIROS - PESSOA JURÍDICA	0.1.02.001.001	3.3.90.39.00	20.000,00			
4	DESPEAS DE CAPIT					6.000,00	
4	INVESTIMENTOS				6.000,00		
	EQUIPAMENTOS E MATERIAL PERMANENTE	0.1.02.001.001	4.4.90.52.00	6.000,00			
Criação de Corredores Ecológicos	18.541.1215.2141.0000						10.000,00
4	DESPEAS DE CAPIT					10.000,00	
4	INVESTIMENTOS				10.000,00		
	EQUIPAMENTOS E MATERIAL PERMANENTE	0.1.02.001.001	4.4.90.52.00	10.000,00			
Adequação Ambiental das Ativ. Produtivas nas Propri. Rurais	18.541.1215.2142.0000						20.000,00
4	DESPEAS DE CAPIT					20.000,00	
4	INVESTIMENTOS				20.000,00		
	OBRAS E INSTALAÇÕES	0.1.02.001.001	4.4.90.51.00	10.000,00			
	EQUIPAMENTOS E MATERIAL PERMANENTE	0.1.02.001.001	4.4.90.52.00	10.000,00			
Manutenção do Parque Natural Municipal	18.541.1215.2152.0000						580.000,00
3	DESPEAS CORREN					560.000,00	
3	OUTRAS DESPEAS CORRENTES				560.000,00		
	MATERIAL DE CONSUMO	0.1.33.001.001	3.3.90.30.00	300.000,00			
	OUTROS SERVIÇOS DE TERCEIROS - PESSOA FÍSICA	0.1.02.001.001	3.3.90.36.00	10.000,00			
	OUTROS SERVIÇOS DE TERCEIROS - PESSOA JURÍDICA	0.1.33.001.001	3.3.90.39.00	250.000,00			

**PREFEITURA MUNICIPAL DE REDENÇÃO**

RUA GUARANTÃ Nº 600 - CNPJ:04144168/0001-21

Orçamento Programa - Exercício de 2022

Page 21

QUADRO AUXILIAR DE DETALHAMENTO DA DESPESA

Lei: 850, Data: 30/12/2021

PODER 10 ORÇAMENTO FISCAL
ORGÃO 17 FUNDO MUNICIPAL DE MEIO AMBIENTE
UNIDADE 17 FUNDO MUNICIPAL DE MEIO AMBIENTE

Aplicação Programada	Proj/Ativ	Finalidade	Categoria	Detalhada	TotalGrupo	Total Categ.	Total Func.
		F.R. - C.A.					
Manutenção do Parque Natural Municipal	18.541.1215.2152.0000						580.000,00
4	DESPEAS DE CAPIT					20.000,00	
4	INVESTIMENTOS				20.000,00		
	EQUIPAMENTOS E MATERIAL PERMANENTE	0.1.02.001.001	4.4.90.52.00	20.000,00			
Recuperação e Recomposição Florestal	18.541.1223.2153.0000						60.000,00
3	DESPEAS CORREN					20.000,00	
3	OUTRAS DESPEAS CORRENTES				20.000,00		
	MATERIAL DE CONSUMO	0.1.02.001.001	3.3.90.30.00	20.000,00			
4	DESPEAS DE CAPIT					40.000,00	
4	INVESTIMENTOS				40.000,00		
	OBRAS E INSTALAÇÕES	0.1.02.001.001	4.4.90.51.00	20.000,00			
	EQUIPAMENTOS E MATERIAL PERMANENTE	0.1.02.001.001	4.4.90.52.00	20.000,00			
Recuperação de Áreas de Preservação Permanente	18.541.1223.2155.0000						65.000,00
3	DESPEAS CORREN					45.000,00	
3	OUTRAS DESPEAS CORRENTES				45.000,00		
	MATERIAL DE CONSUMO	0.1.02.001.001	3.3.90.30.00	20.000,00			
	OUTROS SERVIÇOS DE TERCEIROS - PESSOA FÍSICA	0.1.02.001.001	3.3.90.36.00	5.000,00			
	OUTROS SERVIÇOS DE TERCEIROS - PESSOA JURÍDICA	0.1.02.001.001	3.3.90.39.00	20.000,00			
4	DESPEAS DE CAPIT					20.000,00	
4	INVESTIMENTOS				20.000,00		
	OBRAS E INSTALAÇÕES	0.1.02.001.001	4.4.90.51.00	20.000,00			
Combate a Erosão do Solo	18.541.1223.2156.0000						5.000,00
4	DESPEAS DE CAPIT					5.000,00	
4	INVESTIMENTOS				5.000,00		
	OBRAS E INSTALAÇÕES	0.1.02.001.001	4.4.90.51.00	5.000,00			
Combate a Queimadas	18.542.0612.2091.0000						20.000,00
4	DESPEAS DE CAPIT					20.000,00	
4	INVESTIMENTOS				20.000,00		
	EQUIPAMENTOS E MATERIAL PERMANENTE	0.1.02.001.001	4.4.90.52.00	20.000,00			
Inventário de Fontes de Emissão Aéreas Imóvel	18.542.1218.2144.0000						27.000,00
3	DESPEAS CORREN					27.000,00	
3	OUTRAS DESPEAS CORRENTES				27.000,00		
	MATERIAL DE CONSUMO	0.1.02.001.001	3.3.90.30.00	10.000,00			
	OUTROS SERVIÇOS DE TERCEIROS - PESSOA FÍSICA	0.1.02.001.001	3.3.90.36.00	5.000,00			
	OUTROS SERVIÇOS DE TERCEIROS - PESSOA JURÍDICA	0.1.02.001.001	3.3.90.39.00	10.000,00			
	OBRIGAÇÕES TRIBUTÁRIAS E CONTRIBUTIVAS	0.1.02.001.001	3.3.90.47.00	2.000,00			
Inventário de Fontes de Resíduos Sólidos Industriais	18.542.1218.2146.0000						15.000,00
3	DESPEAS CORREN					15.000,00	
3	OUTRAS DESPEAS CORRENTES				15.000,00		
	MATERIAL DE CONSUMO	0.1.02.001.001	3.3.90.30.00	5.000,00			
	OUTROS SERVIÇOS DE TERCEIROS - PESSOA FÍSICA	0.1.02.001.001	3.3.90.36.00	5.000,00			
	OUTROS SERVIÇOS DE TERCEIROS - PESSOA JURÍDICA	0.1.02.001.001	3.3.90.39.00	5.000,00			

**PREFEITURA MUNICIPAL DE REDENÇÃO**

RUA GUARANTÃ Nº 600 - CNPJ:04144168/0001-21

Orçamento Programa - Exercício de 2022

Page 23

QUADRO AUXILIAR DE DETALHAMENTO DA DESPESA

Lei: 850, Data: 30/12/2021

PODER 10 ORÇAMENTO FISCAL
ORGÃO 18 SEC. MUNICIPAL DE OBRAS E INFRAESTRUTURA URBANA
UNIDADE 18 SECRETARIA MUNICIPAL DE OBRAS E INFRAESTRUTURA URBANA

Aplicação Programada	Proj/Ativ	Finalidade	Categoria	Detalhada	TotalGrupo	Total Categ.	Total Func.
		F.R. - C.A.					
Construção, Ampliação de Edificações Públicas	04.122.0038.1034.0000						6.800.000,00
4 DESPESAS DE CAPIT						6.800.000,00	
4 INVESTIMENTOS					6.800.000,00		
OBRAS E INSTALAÇÕES		0.1.19.001.001	4.4.90.51.00	6.800.000,00			
Manutenção e Conservação de Prédios Públicos	04.122.1203.2092.0000						200.000,00
3 DESPESAS CORREN						200.000,00	
3 OUTRAS DESPESAS CORRENTES					200.000,00		
MATERIAL DE CONSUMO		0.1.19.001.001	3.3.90.30.00	100.000,00			
OUTROS SERVIÇOS DE TERCEIROS - PESSOA FÍSICA		0.1.19.001.001	3.3.90.36.00	50.000,00			
OUTROS SERVIÇOS DE TERCEIROS - PESSOA JURÍDICA		0.1.19.001.001	3.3.90.39.00	50.000,00			
Manutenção da Secretaria Municipal de Obras	04.122.1203.2093.0000						6.969.000,00
3 DESPESAS CORREN						6.837.000,00	
1 PESSOAL E ENCARGOS SOCIAIS					4.154.000,00		
CONTRATAÇÃO POR TEMPO DETERMINADO		0.1.19.001.001	3.1.90.04.00	1.800.000,00			
VENCIMENTOS E VANTAGENS FIXAS - PESSOAL CIVIL		0.1.19.001.001	3.1.90.11.00	1.800.000,00			
OBRIGAÇÕES PATRONAIS		0.1.19.001.001	3.1.90.13.00	550.000,00			
OUTRAS DESPESAS VARIÁVEIS - PESSOAL CIVIL		0.1.54.001.001	3.1.90.16.00	2.000,00			
SENTENÇAS JUDICIAIS		0.1.54.001.001	3.1.90.91.00	2.000,00			
3 OUTRAS DESPESAS CORRENTES					2.683.000,00		
DIÁRIAS - CIVIL		0.1.21.001.001	3.3.90.14.00	50.000,00			
MATERIAL DE CONSUMO		0.1.48.001.001	3.3.90.30.00	2.300.000,00			
PASSAGENS E DESPESAS COM LOCOMOÇÃO		0.1.48.001.001	3.3.90.33.00	10.000,00			
SERVIÇOS DE CONSULTORIA		0.1.19.001.001	3.3.90.35.00	2.000,00			
OUTROS SERVIÇOS DE TERCEIROS - PESSOA FÍSICA		0.1.19.001.001	3.3.90.36.00	15.000,00			
OUTROS SERVIÇOS DE TERCEIROS - PESSOA JURÍDICA		0.1.21.001.001	3.3.90.39.00	300.000,00			
SENTENÇAS JUDICIAIS		0.1.19.001.001	3.3.90.91.00	2.000,00			
DESPESAS DE EXERCÍCIOS ANTERIORES		0.1.19.001.001	3.3.90.92.00	2.000,00			
INDENIZAÇÕES E RESTITUIÇÕES		0.1.19.001.001	3.3.90.93.00	2.000,00			
4 DESPESAS DE CAPIT						132.000,00	
4 INVESTIMENTOS					132.000,00		
EQUIPAMENTOS E MATERIAL PERMANENTE		0.1.19.001.001	4.4.90.52.00	130.000,00			
AQUISIÇÃO DE IMÓVEIS		0.1.19.001.001	4.4.90.61.00	2.000,00			
Construção, Ampliação de Edificações Públicas	04.122.1252.1034.0000						600.000,00
4 DESPESAS DE CAPIT						600.000,00	
4 INVESTIMENTOS					600.000,00		
EQUIPAMENTOS E MATERIAL PERMANENTE		0.1.32.001.001	4.4.90.52.00	600.000,00			
Manutenção da Defesa Civil	04.182.0107.2089.0000						120.000,00
3 DESPESAS CORREN						120.000,00	
3 OUTRAS DESPESAS CORRENTES					120.000,00		
MATERIAL DE CONSUMO		0.1.33.001.001	3.3.90.30.00	24.000,00			
MATERIAL, BEM OU SERVIÇO PARA DISTRIBUIÇÃO GRATUITA		0.1.33.001.001	3.3.90.32.00	24.000,00			
OUTROS SERVIÇOS DE TERCEIROS - PESSOA FÍSICA		0.1.66.001.001	3.3.90.36.00	24.000,00			
OUTROS SERVIÇOS DE TERCEIROS - PESSOA JURÍDICA		0.1.33.001.001	3.3.90.39.00	24.000,00			
OUTROS AUXÍLIOS FINANCEIROS A PESSOAS FÍSICAS		0.1.33.001.001	3.3.90.48.00	24.000,00			
Combate a Incêndios e Salvamento	06.182.0106.2094.0000						30.000,00

**PREFEITURA MUNICIPAL DE REDENÇÃO**

RUA GUARANTÁ Nº 600 - CNPJ:04144168/0001-21

Orçamento Programa - Exercício de 2022

Page 24

QUADRO AUXILIAR DE DETALHAMENTO DA DESPESA

Lei: 850, Data: 30/12/2021

PODER 10 ORÇAMENTO FISCAL
ORGÃO 18 SEC. MUNICIPAL DE OBRAS E INFRAESTRUTURA URBANA
UNIDADE 18 SECRETARIA MUNICIPAL DE OBRAS E INFRAESTRUTURA URBANA

Aplicacao Programada	Proj/Ativ	Finalidade	Categoria	Detalhada	TotalGrupo	Total Categ.	Total Func.
		F.R. - C.A.					
Combate a Incêndios e Salvamento	06.182.0106.2094.0000						30.000,00
3	DESPESAS CORREN					15.000,00	
3	OUTRAS DESPESAS CORRENTES				15.000,00		
	MATERIAL DE CONSUMO	0.1.19.001.001	3.3.90.30.00	15.000,00			
4	DESPESAS DE CAPIT					15.000,00	
4	INVESTIMENTOS				15.000,00		
	EQUIPAMENTOS E MATERIAL PERMANENTE	0.1.19.001.001	4.4.90.52.00	15.000,00			
Obras de Expansão e Infra-Estrutura Urbana	15.451.0502.1036.0000						4.509.000,00
4	DESPESAS DE CAPIT					4.509.000,00	
4	INVESTIMENTOS				4.509.000,00		
	OBRAS E INSTALAÇÕES	0.1.40.001.001	4.4.90.51.00	4.499.000,00			
	EQUIPAMENTOS E MATERIAL PERMANENTE	0.1.40.001.001	4.4.90.52.00	10.000,00			
Const. e Rec. de Praças e Inst. de Parques e Jardins	15.451.0510.1037.0000						250.000,00
4	DESPESAS DE CAPIT					250.000,00	
4	INVESTIMENTOS				250.000,00		
	OBRAS E INSTALAÇÕES	0.1.31.001.001	4.4.90.51.00	200.000,00			
	EQUIPAMENTOS E MATERIAL PERMANENTE	0.1.31.001.001	4.4.90.52.00	50.000,00			
Manutenção dos Serviços Urbanos	15.452.0511.2095.0000						5.832.000,00
3	DESPESAS CORREN					82.000,00	
3	OUTRAS DESPESAS CORRENTES				82.000,00		
	MATERIAL DE CONSUMO	0.1.45.001.001	3.3.90.30.00	20.000,00			
	OUTROS SERVIÇOS DE TERCEIROS - PESSOA FÍSICA	0.1.45.001.001	3.3.90.36.00	2.000,00			
	OUTROS SERVIÇOS DE TERCEIROS - PESSOA JURÍDICA	0.1.45.001.001	3.3.90.39.00	60.000,00			
4	DESPESAS DE CAPIT					5.750.000,00	
4	INVESTIMENTOS				5.750.000,00		
	OBRAS E INSTALAÇÕES	0.1.45.001.001	4.4.90.51.00	5.000.000,00			
	EQUIPAMENTOS E MATERIAL PERMANENTE	0.1.45.001.001	4.4.90.52.00	750.000,00			
Manutenção dos Serviços Urbanos	17.452.1250.2095.0000						4.000,00
4	DESPESAS DE CAPIT					4.000,00	
4	INVESTIMENTOS				4.000,00		
	OBRAS E INSTALAÇÕES	0.1.40.001.001	4.4.90.51.00	2.000,00			
	EQUIPAMENTOS E MATERIAL PERMANENTE	0.1.40.001.001	4.4.90.52.00	2.000,00			
Manutenção dos Serviços de Energia Elétrica	25.752.0037.2097.0000						5.410.000,00
3	DESPESAS CORREN					5.300.000,00	
3	OUTRAS DESPESAS CORRENTES				5.300.000,00		
	MATERIAL DE CONSUMO	0.1.19.001.001	3.3.90.30.00	300.000,00			
	OUTROS SERVIÇOS DE TERCEIROS - PESSOA JURÍDICA	0.1.19.001.001	3.3.90.39.00	5.000.000,00			
4	DESPESAS DE CAPIT					110.000,00	
4	INVESTIMENTOS				110.000,00		
	OBRAS E INSTALAÇÕES	0.1.19.001.001	4.4.90.51.00	110.000,00			
Infra-Estrutura de Energia Elétrica	25.752.0720.1040.0000						280.000,00
4	DESPESAS DE CAPIT					280.000,00	

**PREFEITURA MUNICIPAL DE REDENÇÃO**

RUA GUARANTÃ Nº 600 - CNPJ:04144168/0001-21

Orçamento Programa - Exercício de 2022

Page 25

QUADRO AUXILIAR DE DETALHAMENTO DA DESPESA

Lei: 850, Data: 30/12/2021

PODER 10 ORÇAMENTO FISCAL
ORGÃO 18 SEC. MUNICIPAL DE OBRAS E INFRAESTRUTURA URBANA
UNIDADE 18 SECRETARIA MUNICIPAL DE OBRAS E INFRAESTRUTURA URBANA

Aplicação Programada	Proj/Ativ	Finalidade	Categoria	Detalhada	TotalGrupo	Total Categ.	Total Func.
		F.R. - C.A.					
Infra-Estrutura de Energia Elétrica	25.752.0720.1040.0000						280.000,00
4 DESPESAS DE CAPIT						280.000,00	
4 INVESTIMENTOS							
OBRAS E INSTALAÇÕES		0.1.40.001.001	4.4.90.51.00	280.000,00			
Manutenção e Conservação de Máquinas e Veículos	26.122.0037.2098.0000						2.205.000,00
3 DESPESAS CORREN						2.205.000,00	
3 OUTRAS DESPESAS CORRENTES					2.205.000,00		
MATERIAL DE CONSUMO		0.1.19.001.001	3.3.90.30.00	1.800.000,00			
OUTROS SERVIÇOS DE TERCEIROS - PESSOA FÍSICA		0.1.33.001.001	3.3.90.36.00	5.000,00			
OUTROS SERVIÇOS DE TERCEIROS - PESSOA JURÍDICA		0.1.19.001.001	3.3.90.39.00	400.000,00			
Manutenção do Sistema Aero-Viário	26.122.1202.2099.0000						34.000,00
3 DESPESAS CORREN						30.000,00	
3 OUTRAS DESPESAS CORRENTES					30.000,00		
MATERIAL DE CONSUMO		0.1.13.001.001	3.3.90.30.00	5.000,00			
OUTROS SERVIÇOS DE TERCEIROS - PESSOA JURÍDICA		0.1.13.001.001	3.3.90.39.00	25.000,00			
4 DESPESAS DE CAPIT						4.000,00	
4 INVESTIMENTOS					4.000,00		
OBRAS E INSTALAÇÕES		0.1.01.001.001	4.4.90.51.00	2.000,00			
EQUIPAMENTOS E MATERIAL PERMANENTE		0.1.01.001.001	4.4.90.52.00	2.000,00			
Manutenção dos Serviços de Transporte	26.122.1203.2100.0000						79.000,00
3 DESPESAS CORREN						75.000,00	
1 PESSOAL E ENCARGOS SOCIAIS					16.000,00		
CONTRATAÇÃO POR TEMPO DETERMINADO		0.1.13.001.001	3.1.90.04.00	5.000,00			
VENCIMENTOS E VANTAGENS FIXAS - PESSOAL CIVIL		0.1.33.001.001	3.1.90.11.00	5.000,00			
OBRIGAÇÕES PATRONAIS		0.1.33.001.001	3.1.90.13.00	2.000,00			
OUTRAS DESPESAS VARIÁVEIS - PESSOAL CIVIL		0.1.33.001.001	3.1.90.16.00	2.000,00			
CONTRIBUIÇÕES PATRONAIS		0.1.33.001.001	3.1.91.13.00	2.000,00			
3 OUTRAS DESPESAS CORRENTES					59.000,00		
MATERIAL DE CONSUMO		0.1.33.001.001	3.3.90.30.00	15.000,00			
OUTROS SERVIÇOS DE TERCEIROS - PESSOA FÍSICA		0.1.21.001.001	3.3.90.36.00	2.000,00			
OUTROS SERVIÇOS DE TERCEIROS - PESSOA JURÍDICA		0.1.33.001.001	3.3.90.39.00	40.000,00			
OBRIGAÇÕES TRIBUTÁRIAS E CONTRIBUTIVAS		0.1.33.001.001	3.3.90.47.00	2.000,00			
4 DESPESAS DE CAPIT						4.000,00	
4 INVESTIMENTOS					4.000,00		
OBRAS E INSTALAÇÕES		0.1.33.001.001	4.4.90.51.00	2.000,00			
EQUIPAMENTOS E MATERIAL PERMANENTE		0.1.33.001.001	4.4.90.52.00	2.000,00			
Manutenção de Vias e Logradouros Públicos	26.451.0502.2101.0000						4.075.000,00
3 DESPESAS CORREN						265.000,00	
3 OUTRAS DESPESAS CORRENTES					265.000,00		
MATERIAL DE CONSUMO		0.1.45.001.001	3.3.90.30.00	250.000,00			
OUTROS SERVIÇOS DE TERCEIROS - PESSOA FÍSICA		0.1.45.001.001	3.3.90.36.00	5.000,00			
OUTROS SERVIÇOS DE TERCEIROS - PESSOA JURÍDICA		0.1.45.001.001	3.3.90.39.00	5.000,00			
OBRIGAÇÕES TRIBUTÁRIAS E CONTRIBUTIVAS		0.1.45.001.001	3.3.90.47.00	5.000,00			
4 DESPESAS DE CAPIT						3.810.000,00	

**PREFEITURA MUNICIPAL DE REDENÇÃO**

RUA GUARANTÃ Nº 600 - CNPJ:04144168/0001-21

Orçamento Programa - Exercício de 2022

Page 26

QUADRO AUXILIAR DE DETALHAMENTO DA DESPESA

Lei: 850, Data: 30/12/2021

PODER 10 ORÇAMENTO FISCAL
ORGÃO 18 SEC. MUNICIPAL DE OBRAS E INFRAESTRUTURA URBANA
UNIDADE 18 SECRETARIA MUNICIPAL DE OBRAS E INFRAESTRUTURA URBANA

Aplicação Programada	Proj/Ativ	Finalidade	Categoria	Detalhada	TotalGrupo	Total Categ.	Total Func.
		F.R. - C.A.					
Manutenção de Vias e Logradouros Públicos	26.451.0502.2101.0000						4.075.000,00
4 DESPESAS DE CAPIT						3.810.000,00	
4 INVESTIMENTOS					3.810.000,00		
OBRAS E INSTALAÇÕES		0.1.19.001.001	4.4.90.51.00	3.800.000,00			
EQUIPAMENTOS E MATERIAL PERMANENTE		0.1.02.001.001	4.4.90.52.00	10.000,00			
Reforma e Ampliação do Aeroporto	26.451.1251.1068.0000						1.500.000,00
4 DESPESAS DE CAPIT						1.500.000,00	
4 INVESTIMENTOS					1.500.000,00		
OBRAS E INSTALAÇÕES		0.1.32.001.001	4.4.90.51.00	1.500.000,00			
Implantação do Transporte Público Coletivo Municipal	26.453.1013.1113.0000						100.000,00
4 DESPESAS DE CAPIT						100.000,00	
4 INVESTIMENTOS					100.000,00		
OBRAS E INSTALAÇÕES		0.1.45.001.001	4.4.90.51.00	100.000,00			
Manutenção do Transporte Público Coletivo Municipal	26.453.1013.2335.0000						35.000,00
3 DESPESAS CORREN'						35.000,00	
3 OUTRAS DESPESAS CORRENTES					35.000,00		
MATERIAL DE CONSUMO		0.1.19.001.001	3.3.90.30.00	5.000,00			
PASSAGENS E DESPESAS COM LOCOMOÇÃO		0.1.19.001.001	3.3.90.33.00	5.000,00			
SERVIÇOS DE CONSULTORIA		0.1.19.001.001	3.3.90.35.00	10.000,00			
OUTROS SERVIÇOS DE TERCEIROS - PESSOA FÍSICA		0.1.19.001.001	3.3.90.36.00	5.000,00			
OUTROS SERVIÇOS DE TERCEIROS - PESSOA JURÍDICA		0.1.19.001.001	3.3.90.39.00	10.000,00			
Construções e Recuperação de pontes e Estradas Vincinais	26.782.0725.1043.0000						4.150.000,00
4 DESPESAS DE CAPIT						4.150.000,00	
4 INVESTIMENTOS					4.150.000,00		
OBRAS E INSTALAÇÕES		0.1.19.001.001	4.4.90.51.00	4.000.000,00			
OBRAS E INSTALAÇÕES		0.1.40.001.001	4.4.90.51.00	150.000,00			
Manutenção e Conservação de Pontes e Estradas Vicinais	26.782.0725.2102.0000						519.000,00
3 DESPESAS CORREN'						519.000,00	
3 OUTRAS DESPESAS CORRENTES					519.000,00		
MATERIAL DE CONSUMO		0.1.01.001.001	3.3.90.30.00	510.000,00			
OUTROS SERVIÇOS DE TERCEIROS - PESSOA FÍSICA		0.1.01.001.001	3.3.90.36.00	2.000,00			
OUTROS SERVIÇOS DE TERCEIROS - PESSOA JURÍDICA		0.1.01.001.001	3.3.90.39.00	5.000,00			
OBRIGAÇÕES TRIBUTÁRIAS E CONTRIBUTIVAS		0.1.01.001.001	3.3.90.47.00	2.000,00			
Construção e Manutenção de Ciclovias e Calçada para Ativ. Físicas	27.451.0502.1112.0000						300.000,00
4 DESPESAS DE CAPIT						300.000,00	
4 INVESTIMENTOS					300.000,00		
OBRAS E INSTALAÇÕES		0.1.40.001.001	4.4.90.51.00	300.000,00			
TOTAL							44.001.000,00

**PREFEITURA MUNICIPAL DE REDENÇÃO**

RUA GUARANTÃ Nº 600 - CNPJ:04144168/0001-21

Orçamento Programa - Exercício de 2022

Page 28

QUADRO AUXILIAR DE DETALHAMENTO DA DESPESA

Lei: 850, Data: 30/12/2021

PODER 10 ORÇAMENTO FISCAL
ORGÃO 20 SEC. MUN. DE AGROPECUÁRIA E AQUICULTURA
UNIDADE 20 SECRETARIA MUNICIPAL DE AGROPECUÁRIA E AQUICULTURA

Aplicação Programada	Proj/Ativ	Finalidade	Categoria	Detalhada	TotalGrupo	Total Categ.	Total Func.
		F.R. - C.A.					
Impl. e Acomp. de Progr. Especial de Fomento a Produção Rural	04.122.0690.1046.0000						35.000,00
3	DESPESAS CORREN					25.000,00	
3	OUTRAS DESPESAS CORRENTES				25.000,00		
	MATERIAL DE CONSUMO	0.1.19.001.001	3.3.90.30.00	5.000,00			
	MATERIAL, BEM OU SERVIÇO PARA DISTRIBUIÇÃO GRATUITA	0.1.19.001.001	3.3.90.32.00	5.000,00			
	OUTROS SERVIÇOS DE TERCEIROS - PESSOA FÍSICA	0.1.19.001.001	3.3.90.36.00	5.000,00			
	OUTROS SERVIÇOS DE TERCEIROS - PESSOA JURÍDICA	0.1.19.001.001	3.3.90.39.00	5.000,00			
	OBRIGAÇÕES TRIBUTÁRIAS E CONTRIBUTIVAS	0.1.19.001.001	3.3.90.47.00	5.000,00			
4	DESPESAS DE CAPIT					10.000,00	
4	INVESTIMENTOS				10.000,00		
	OBRAS E INSTALAÇÕES	0.1.19.001.001	4.4.90.51.00	5.000,00			
	EQUIPAMENTOS E MATERIAL PERMANENTE	0.1.01.001.001	4.4.90.52.00	5.000,00			
Fomento a Produção Rural	04.122.0690.2106.0000						57.000,00
3	DESPESAS CORREN					57.000,00	
3	OUTRAS DESPESAS CORRENTES				57.000,00		
	SUBVENÇÕES SOCIAIS	0.1.19.001.001	3.3.50.43.00	5.000,00			
	MATERIAL DE CONSUMO	0.1.19.001.001	3.3.90.30.00	10.000,00			
	MATERIAL, BEM OU SERVIÇO PARA DISTRIBUIÇÃO GRATUITA	0.1.19.001.001	3.3.90.32.00	16.000,00			
	OUTROS SERVIÇOS DE TERCEIROS - PESSOA FÍSICA	0.1.19.001.001	3.3.90.36.00	10.000,00			
	OUTROS SERVIÇOS DE TERCEIROS - PESSOA JURÍDICA	0.1.19.001.001	3.3.90.39.00	16.000,00			
Manutenção do Desen. Susten. da Agricultura	20.608.0211.2207.0000						700.000,00
3	DESPESAS CORREN					700.000,00	
3	OUTRAS DESPESAS CORRENTES				700.000,00		
	MATERIAL DE CONSUMO	0.1.19.001.001	3.3.90.30.00	200.000,00			
	OUTROS SERVIÇOS DE TERCEIROS - PESSOA FÍSICA	0.1.19.001.001	3.3.90.36.00	250.000,00			
	OUTROS SERVIÇOS DE TERCEIROS - PESSOA JURÍDICA	0.1.19.001.001	3.3.90.39.00	250.000,00			
Aquisição de Máquinas, Veículos e Implementos Agrícolas	20.608.1264.1050.0000						300.000,00
4	DESPESAS DE CAPIT					300.000,00	
4	INVESTIMENTOS				300.000,00		
	EQUIPAMENTOS E MATERIAL PERMANENTE	0.1.19.001.001	4.4.90.52.00	300.000,00			
Construção de Galpão p/ Veículos da Secretaria.	20.608.1264.1245.0000						150.000,00
4	DESPESAS DE CAPIT					150.000,00	
4	INVESTIMENTOS				150.000,00		
	EQUIPAMENTOS E MATERIAL PERMANENTE	0.1.19.001.001	4.4.90.52.00	150.000,00			
Manut. e Recup. de Máquinas, Veículos e Implem. Agrícolas	20.608.1264.2206.0000						852.000,00
3	DESPESAS CORREN					852.000,00	
3	OUTRAS DESPESAS CORRENTES				852.000,00		
	MATERIAL DE CONSUMO	0.1.19.001.001	3.3.90.30.00	530.000,00			
	OUTROS SERVIÇOS DE TERCEIROS - PESSOA FÍSICA	0.1.19.001.001	3.3.90.36.00	2.000,00			
	OUTROS SERVIÇOS DE TERCEIROS - PESSOA JURÍDICA	0.1.19.001.001	3.3.90.39.00	320.000,00			
Apoio ao Pequeno Produtor Rural	20.608.1264.2208.0000						25.000,00
3	DESPESAS CORREN					25.000,00	

**PREFEITURA MUNICIPAL DE REDENÇÃO**

RUA GUARANTÃ Nº 600 - CNPJ:04144168/0001-21

Orçamento Programa - Exercício de 2022

Page 29

Lei: 850, Data: 30/12/2021

QUADRO AUXILIAR DE DETALHAMENTO DA DESPESA

PODER 10 ORÇAMENTO FISCAL
ORGÃO 20 SEC. MUN. DE AGROPECUÁRIA E AQUICULTURA
UNIDADE 20 SECRETARIA MUNICIPAL DE AGROPECUÁRIA E AQUICULTURA

Aplicação Programada	Proj/Ativ	Finalidade	Categoria	Detalhada	Total Grupo	Total Categ.	Total Func.
		F.R. - C.A.					
Apoio ao Pequeno Produtor Rural	20.608.1264.2208.0000						25.000,00
3	DESPESAS CORREN					25.000,00	
3	OUTRAS DESPESAS CORRENTES				25.000,00		
	MATERIAL DE CONSUMO	0.1.19.001.001	3.3.90.30.00	10.000,00			
	OUTROS SERVIÇOS DE TERCEIROS - PESSOA FÍSICA	0.1.19.001.001	3.3.90.36.00	5.000,00			
	OUTROS SERVIÇOS DE TERCEIROS - PESSOA JURÍDICA	0.1.19.001.001	3.3.90.39.00	10.000,00			
Implantação e Manutenção de Hortas Comunitarias	20.608.1264.2227.0000						20.000,00
3	DESPESAS CORREN					10.000,00	
3	OUTRAS DESPESAS CORRENTES				10.000,00		
	OUTROS SERVIÇOS DE TERCEIROS - PESSOA FÍSICA	0.1.19.001.001	3.3.90.36.00	5.000,00			
	OUTROS SERVIÇOS DE TERCEIROS - PESSOA JURÍDICA	0.1.19.001.001	3.3.90.39.00	5.000,00			
4	DESPESAS DE CAPIT					10.000,00	
4	INVESTIMENTOS				10.000,00		
	OBRAS E INSTALAÇÕES	0.1.19.001.001	4.4.90.51.00	5.000,00			
	EQUIPAMENTOS E MATERIAL PERMANENTE	0.1.19.001.001	4.4.90.52.00	5.000,00			
Manut. Sec. Mun. de Agropecuária e Aquicultura	23.122.1203.2107.0000						2.124.000,00
3	DESPESAS CORREN					2.114.000,00	
1	PESSOAL E ENCARGOS SOCIAIS				1.329.000,00		
	CONTRATAÇÃO POR TEMPO DETERMINADO	0.1.19.001.001	3.1.90.04.00	860.000,00			
	VENCIMENTOS E VANTAGENS FIXAS - PESSOA CIVIL	0.1.19.001.001	3.1.90.11.00	250.000,00			
	OBRIGAÇÕES PATRONAIS	0.1.19.001.001	3.1.90.13.00	215.000,00			
	SENTENÇAS JUDICIAIS	0.1.19.001.001	3.1.90.91.00	2.000,00			
	DESPESAS DE EXERCÍCIOS ANTERIORES	0.1.19.001.001	3.1.90.92.00	2.000,00			
3	OUTRAS DESPESAS CORRENTES				785.000,00		
	DIÁRIAS - CIVIL	0.1.19.001.001	3.3.90.14.00	15.000,00			
	MATERIAL DE CONSUMO	0.1.19.001.001	3.3.90.30.00	480.000,00			
	PASSAGENS E DESPESAS COM LOCOMOÇÃO	0.1.19.001.001	3.3.90.33.00	2.000,00			
	SERVIÇOS DE CONSULTORIA	0.1.19.001.001	3.3.90.35.00	2.000,00			
	OUTROS SERVIÇOS DE TERCEIROS - PESSOA FÍSICA	0.1.19.001.001	3.3.90.36.00	50.000,00			
	OUTROS SERVIÇOS DE TERCEIROS - PESSOA JURÍDICA	0.1.19.001.001	3.3.90.39.00	230.000,00			
	SENTENÇAS JUDICIAIS	0.1.19.001.001	3.3.90.91.00	2.000,00			
	DESPESAS DE EXERCÍCIOS ANTERIORES	0.1.19.001.001	3.3.90.92.00	2.000,00			
	INDENIZAÇÕES E RESTITUIÇÕES	0.1.19.001.001	3.3.90.93.00	2.000,00			
4	DESPESAS DE CAPIT					10.000,00	
4	INVESTIMENTOS				10.000,00		
	EQUIPAMENTOS E MATERIAL PERMANENTE	0.1.19.001.001	4.4.90.52.00	10.000,00			
Manutenção do Desen. Susten. da Piscicultura	23.122.1266.2348.0000						450.000,00
3	DESPESAS CORREN					400.000,00	
3	OUTRAS DESPESAS CORRENTES				400.000,00		
	MATERIAL DE CONSUMO	0.1.19.001.001	3.3.90.30.00	200.000,00			
	OUTROS SERVIÇOS DE TERCEIROS - PESSOA FÍSICA	0.1.19.001.001	3.3.90.36.00	100.000,00			
	OUTROS SERVIÇOS DE TERCEIROS - PESSOA JURÍDICA	0.1.19.001.001	3.3.90.39.00	100.000,00			
4	DESPESAS DE CAPIT					50.000,00	
4	INVESTIMENTOS				50.000,00		
	EQUIPAMENTOS E MATERIAL PERMANENTE	0.1.19.001.001	4.4.90.52.00	50.000,00			
Manutenção do Desen. Susten. da Pecuária	23.333.1012.2336.0000						376.000,00

**PREFEITURA MUNICIPAL DE REDENÇÃO**

RUA GUARANTÃ Nº 600 - CNPJ:04144168/0001-21

Orçamento Programa - Exercício de 2022

Page 32

QUADRO AUXILIAR DE DETALHAMENTO DA DESPESA

Lei: 850, Data: 30/12/2021

PODER 10 ORÇAMENTO FISCAL
ORGÃO 24 FUNDEB
UNIDADE 24 FUNDEB

Aplicação Programada	Proj/Ativ	Finalidade	Categoria	Detalhada	TotalGrupo	Total Categ.	Total Func.
		F.R. - C.A.					
Implantação de Laboratórios de Ciências	12.361.0401.1064.0000						150.000,00
4	DESPEAS DE CAPIT					150.000,00	
4	INVESTIMENTOS				150.000,00		
	EQUIPAMENTOS E MATERIAL PERMANENTE	0.1.38.001.001	4.4.90.52.00	150.000,00			
Construção e Ampliação de Escolas	12.361.0401.1066.0000						500.000,00
4	DESPEAS DE CAPIT					500.000,00	
4	INVESTIMENTOS				500.000,00		
	EQUIPAMENTOS E MATERIAL PERMANENTE	0.1.38.010.001	4.4.90.52.00	500.000,00			
Expansão de Oferta de vagas para os jovens e adultos	12.361.0401.1071.0000						100.000,00
4	DESPEAS DE CAPIT					100.000,00	
4	INVESTIMENTOS				100.000,00		
	EQUIPAMENTOS E MATERIAL PERMANENTE	0.1.38.010.001	4.4.90.52.00	100.000,00			
Rem. Prof. Mag. Ed. Basica Ensino Fundamental 70%	12.361.0401.2115.0000						30.910.000,00
3	DESPEAS CORREN					30.910.000,00	
1	PESSOAL E ENCARGOS SOCIAIS				30.910.000,00		
	CONTRATAÇÃO POR TEMPO DETERMINADO	0.1.39.010.001	3.1.90.04.00	7.600.000,00			
	VENCIMENTOS E VANTAGENS FIXAS - PESSOAL CIVIL	0.1.38.010.001	3.1.90.11.00	18.300.000,00			
	OBRIGAÇÕES PATRONAIS	0.1.38.010.001	3.1.90.13.00	5.000.000,00			
	OUTRAS DESPESAS VARIÁVEIS - PESSOAL CIVIL	0.1.38.010.001	3.1.90.16.00	10.000,00			
Manutenção do Transporte Escolar	12.361.0401.2118.0000						2.800.000,00
3	DESPEAS CORREN					2.800.000,00	
3	OUTRAS DESPESAS CORRENTES				2.800.000,00		
	MATERIAL DE CONSUMO	0.1.38.010.001	3.3.90.30.00	1.800.000,00			
	OUTROS SERVIÇOS DE TERCEIROS - PESSOA JURÍDICA	0.1.38.010.001	3.3.90.39.00	1.000.000,00			
Manutenção e Desenvolvimento do Ensino	12.361.0401.2130.0000						14.715.000,00
3	DESPEAS CORREN					14.415.000,00	
1	PESSOAL E ENCARGOS SOCIAIS				12.080.000,00		
	CONTRATAÇÃO POR TEMPO DETERMINADO	0.1.38.010.001	3.1.90.04.00	3.400.000,00			
	VENCIMENTOS E VANTAGENS FIXAS - PESSOAL CIVIL	0.1.38.010.001	3.1.90.11.00	6.800.000,00			
	OBRIGAÇÕES PATRONAIS	0.1.38.010.001	3.1.90.13.00	1.850.000,00			
	OUTRAS DESPESAS VARIÁVEIS - PESSOAL CIVIL	0.1.38.010.001	3.1.90.16.00	30.000,00			
3	OUTRAS DESPESAS CORRENTES				2.335.000,00		
	DIÁRIAS - CIVIL	0.1.38.010.001	3.3.90.14.00	5.000,00			
	MATERIAL DE CONSUMO	0.1.38.010.001	3.3.90.30.00	800.000,00			
	PASSAGENS E DESPESAS COM LOCOMOÇÃO	0.1.38.010.001	3.3.90.33.00	5.000,00			
	SERVIÇOS DE CONSULTORIA	0.1.38.010.001	3.3.90.35.00	5.000,00			
	OUTROS SERVIÇOS DE TERCEIROS - PESSOA FÍSICA	0.1.38.010.001	3.3.90.36.00	5.000,00			
	OUTROS SERVIÇOS DE TERCEIROS - PESSOA JURÍDICA	0.1.38.010.001	3.3.90.39.00	1.500.000,00			
	SUBVENÇÕES SOCIAIS	0.1.38.010.001	3.3.90.43.00	5.000,00			
	OBRIGAÇÕES TRIBUTÁRIAS E CONTRIBUTIVAS	0.1.38.010.001	3.3.90.47.00	5.000,00			
	DESPESAS DE EXERCÍCIOS ANTERIORES	1.1.38.010.001	3.3.90.92.00	5.000,00			
4	DESPEAS DE CAPIT					300.000,00	
4	INVESTIMENTOS				300.000,00		
	OBAS E INSTALAÇÕES	0.1.38.010.001	4.4.90.51.00	20.000,00			
	EQUIPAMENTOS E MATERIAL PERMANENTE	0.1.38.010.001	4.4.90.52.00	280.000,00			

**PREFEITURA MUNICIPAL DE REDENÇÃO**

RUA GUARANTÃ Nº 600 - CNPJ:04144168/0001-21

Orçamento Programa - Exercício de 2022

Page 33

QUADRO AUXILIAR DE DETALHAMENTO DA DESPESA

Lei: 850, Data: 30/12/2021

PODER 10 ORÇAMENTO FISCAL
ORGÃO 24 FUNDEB
UNIDADE 24 FUNDEB

Aplicação Programada	Proj/Ativ	Finalidade	Categoria	Detalhada	TotalGrupo	Total Categ.	Total Func.
		F.R. - C.A.					
Manutenção e Desenvolvimento do Ensino	12.361.0401.2130.0000						14.715.000,00
Implantação do Centro de Formação Técnica Profissional	12.365.0450.1057.0000						1.000.000,00
4 DESPESAS DE CAPÍT						1.000.000,00	
4 INVESTIMENTOS					1.000.000,00		
OBRAS E INSTALAÇÕES		0.1.39.010.001	4.4.90.51.00	1.000.000,00			
Manut. e Desenv. Ed. Básica Infantil 30%	12.365.0450.2119.0000						3.630.000,00
3 DESPESAS CORREN'						3.630.000,00	
1 PESSOAL E ENCARGOS SOCIAIS					3.330.000,00		
CONTRATAÇÃO POR TEMPO DETERMINADO		0.1.39.010.001	3.1.90.04.00	800.000,00			
VENCIMENTOS E VANTAGENS FIXAS - PESSOAL CIVIL		0.1.39.010.001	3.1.90.11.00	2.000.000,00			
OBRIGAÇÕES PATRONAIS		0.1.39.010.001	3.1.90.13.00	500.000,00			
OUTRAS DESPESAS VARIÁVEIS - PESSOAL CIVIL		0.1.39.010.001	3.1.90.16.00	20.000,00			
SENTENÇAS JUDICIAIS		0.1.39.010.001	3.1.90.91.00	10.000,00			
3 OUTRAS DESPESAS CORRENTES					300.000,00		
MATERIAL DE CONSUMO		0.1.19.010.001	3.3.90.30.00	100.000,00			
OUTROS SERVIÇOS DE TERCEIROS - PESSOA JURÍDICA		0.1.39.010.001	3.3.90.39.00	200.000,00			
Rem. Prof. Mag. Ed. Básica Infantil 70%	12.365.0450.2120.0000						6.660.000,00
3 DESPESAS CORREN'						6.660.000,00	
1 PESSOAL E ENCARGOS SOCIAIS					6.660.000,00		
CONTRATAÇÃO POR TEMPO DETERMINADO		0.1.39.010.001	3.1.90.04.00	1.700.000,00			
VENCIMENTOS E VANTAGENS FIXAS - PESSOAL CIVIL		0.1.39.010.001	3.1.90.11.00	4.000.000,00			
OBRIGAÇÕES PATRONAIS		0.1.39.010.001	3.1.90.13.00	950.000,00			
OUTRAS DESPESAS VARIÁVEIS - PESSOAL CIVIL		0.1.39.010.001	3.1.90.16.00	10.000,00			
Ampl.Rec. e Apare. De Unid. de Educação Infantil	12.365.0450.2171.0000						350.000,00
3 DESPESAS CORREN'						350.000,00	
3 OUTRAS DESPESAS CORRENTES					350.000,00		
MATERIAL DE CONSUMO		0.1.39.001.001	3.3.90.30.00	350.000,00			
Manut. e Desenv. da Edu. Básica Jovens e Adultos 30%	12.366.0460.2121.0000						390.000,00
3 DESPESAS CORREN'						380.000,00	
1 PESSOAL E ENCARGOS SOCIAIS					180.000,00		
CONTRATAÇÃO POR TEMPO DETERMINADO		0.1.39.010.001	3.1.90.04.00	100.000,00			
VENCIMENTOS E VANTAGENS FIXAS - PESSOAL CIVIL		0.1.38.010.001	3.1.90.11.00	50.000,00			
OBRIGAÇÕES PATRONAIS		0.1.38.010.001	3.1.90.13.00	25.000,00			
OUTRAS DESPESAS VARIÁVEIS - PESSOAL CIVIL		0.1.38.010.001	3.1.90.16.00	5.000,00			
3 OUTRAS DESPESAS CORRENTES					200.000,00		
MATERIAL DE CONSUMO		0.1.38.010.001	3.3.90.30.00	100.000,00			
OUTROS SERVIÇOS DE TERCEIROS - PESSOA JURÍDICA		0.1.38.010.001	3.3.90.39.00	100.000,00			
4 DESPESAS DE CAPÍT						10.000,00	
4 INVESTIMENTOS					10.000,00		
EQUIPAMENTOS E MATERIAL PERMANENTE		0.1.38.010.001	4.4.90.52.00	10.000,00			
Rem. Prof. Mag. Ed. Básica Jovens Adultos 70%	12.366.0460.2122.0000						430.000,00
3 DESPESAS CORREN'						430.000,00	



PREFEITURA MUNICIPAL DE REDENÇÃO
RUA GUARANTÃ Nº 600 - CNPJ:04144168/0001-21

Orçamento Programa - Exercício de 2022

Page 34

QUADRO AUXILIAR DE DETALHAMENTO DA DESPESA

Lei: 850, Data: 30/12/2021

PODER 10 ORÇAMENTO FISCAL
ORGÃO 24 FUNDEB
UNIDADE 24 FUNDEB

Aplicacao Programada	Proj/Ativ	Finalidade	Categoria	Detalhada	TotalGrupo	Total Categ.	Total Func.
Rem. Prof. Mag. Ed. Basica Jovens Adultos 70%	12.366.0460.2122.0000						430.000,00
3	DESPESAS CORREN					430.000,00	
1	PESSOAL E ENCARGOS SOCIAIS				410.000,00		
	CONTRATAÇÃO POR TEMPO DETERMINADO	0.1.39.010.001	3.1.90.04.00	50.000,00			
	VENCIMENTOS E VANTAGENS FIXAS - PESSOAL CIVIL	0.1.39.010.001	3.1.90.11.00	300.000,00			
	OBRIGAÇÕES PATRONAIS	0.1.39.010.001	3.1.90.13.00	55.000,00			
	OUTRAS DESPESAS VARIÁVEIS - PESSOAL CIVIL	0.1.39.010.001	3.1.90.16.00	5.000,00			
3	OUTRAS DESPESAS CORRENTES				20.000,00		
	MATERIAL DE CONSUMO	0.1.39.010.001	3.3.90.30.00	20.000,00			
TOTAL							61.635.000,00



PREFEITURA MUNICIPAL DE REDENÇÃO
RUA GUARANTÃ Nº 600 - CNPJ:04144168/0001-21

Orçamento Programa - Exercício de 2022

Page 35

QUADRO AUXILIAR DE DETALHAMENTO DA DESPESA

Lei: 850, Data: 30/12/2021

PODER 10 ORÇAMENTO FISCAL
ORGÃO 25 CONTROLADORIA GERAL DO MUNICÍPIO
UNIDADE 25 CONTROLADORIA GERAL DO MUNICÍPIO

Aplicação Programada	Proj/Ativ	Finalidade	Categoria	Detalhada	TotalGrupo	Total Categ.	Total Func.
		F.R. - C.A.					
Manutenção da Controladoria Geral	04.124.1203.2123.0000						288.000,00
3	DESPESAS CORREN					278.000,00	
1	PESSOAL E ENCARGOS SOCIAIS				244.000,00		
	CONTRATAÇÃO POR TEMPO DETERMINADO	0.1.19.001.001	3.1.90.04.00	100.000,00			
	VENCIMENTOS E VANTAGENS FIXAS - PESSOAL CIVIL	0.1.19.001.001	3.1.90.11.00	100.000,00			
	OBRIGAÇÕES PATRONAIS	0.1.19.001.001	3.1.90.13.00	40.000,00			
	SENTENÇAS JUDICIAIS	0.1.19.001.001	3.1.90.91.00	2.000,00			
	DESPESAS DE EXERCÍCIOS ANTERIORES	0.1.19.001.001	3.1.90.92.00	2.000,00			
3	OUTRAS DESPESAS CORRENTES				34.000,00		
	DIÁRIAS - CIVIL	0.1.19.001.001	3.3.90.14.00	5.000,00			
	MATERIAL DE CONSUMO	0.1.22.001.001	3.3.90.30.00	10.000,00			
	PASSAGENS E DESPESAS COM LOCOMOÇÃO	0.1.19.001.001	3.3.90.33.00	2.000,00			
	SERVIÇOS DE CONSULTORIA	0.1.19.001.001	3.3.90.35.00	2.000,00			
	OUTROS SERVIÇOS DE TERCEIROS - PESSOA FÍSICA	0.1.19.001.001	3.3.90.36.00	2.000,00			
	OUTROS SERVIÇOS DE TERCEIROS - PESSOA JURÍDICA	0.1.19.001.001	3.3.90.39.00	5.000,00			
	OBRIGAÇÕES TRIBUTÁRIAS E CONTRIBUTIVAS	0.1.19.001.001	3.3.90.47.00	2.000,00			
	SENTENÇAS JUDICIAIS	0.1.19.001.001	3.3.90.91.00	2.000,00			
	DESPESAS DE EXERCÍCIOS ANTERIORES	0.1.19.001.001	3.3.90.92.00	2.000,00			
	INDENIZAÇÕES E RESTITUIÇÕES	0.1.19.001.001	3.3.90.93.00	2.000,00			
4	DESPESAS DE CAPIT					10.000,00	
4	INVESTIMENTOS				10.000,00		
	EQUIPAMENTOS E MATERIAL PERMANENTE	0.1.19.001.001	4.4.90.52.00	10.000,00			
TOTAL							288.000,00

**PREFEITURA MUNICIPAL DE REDENÇÃO**

RUA GUARANTÃ Nº 600 - CNPJ:04144168/0001-21

Orçamento Programa - Exercício de 2022

Page 37

QUADRO AUXILIAR DE DETALHAMENTO DA DESPESA

Lei: 850, Data: 30/12/2021

PODER 10 ORÇAMENTO FISCAL
ORGÃO 30 AGENCIA SANEÁGUA
UNIDADE 30 SANEÁGUA

Aplicacao Programada	Proj/Ativ	Finalidade	Categoria	Detalhada	TotalGrupo	Total Categ.	Total Func.
		F.R. - C.A.					
Manutenção da	AGENCIA SANEAGUA	17.032.0022.2232.0000					300.000,00
3	DESPESAS CORREN					300.000,00	
1	PESSOAL E ENCARGOS SOCIAIS				121.000,00		
	CONTRATAÇÃO POR TEMPO DETERMINADO	0.1.02.001.001	3.1.90.04.00	100.000,00			
	OBRIGAÇÕES PATRONAIS	0.1.02.001.001	3.1.90.13.00	21.000,00			
3	OUTRAS DESPESAS CORRENTES				179.000,00		
	DIÁRIAS - CIVIL	0.1.02.001.001	3.3.90.14.00	29.000,00			
	MATERIAL DE CONSUMO	0.1.02.001.001	3.3.90.30.00	100.000,00			
	OUTROS SERVIÇOS DE TERCEIROS - PESSOA FÍSICA	0.1.02.001.001	3.3.90.36.00	25.000,00			
	OUTROS SERVIÇOS DE TERCEIROS - PESSOA JURÍDICA	0.1.02.001.001	3.3.90.39.00	25.000,00			
TOTAL							300.000,00

**PREFEITURA MUNICIPAL DE REDENÇÃO**

RUA GUARANTÃ Nº 600 - CNPJ:04144168/0001-21

Orçamento Programa - Exercício de 2022

Page 38

QUADRO AUXILIAR DE DETALHAMENTO DA DESPESA

Lei: 850, Data: 30/12/2021

PODER 10 ORÇAMENTO FISCAL
ORGÃO 77 INSTITUTO DE PESQUISA E PLANEJAMENTO URBANO - IPPUR
UNIDADE 00 INSTITUTO DE PESQUISA E PLANEJAMENTO URBANO - IPPUR

Aplicação Programada	Proj/Ativ	Finalidade	Categoria	Detalhada	Total Grupo	Total Categ.	Total Func.
		F.R. - C.A.					
Manutenção do IPPUR	04.122.1242.2219.0000						2.625.000,00
3	DESPESAS CORREN					2.425.000,00	
1	PESSOAL E ENCARGOS SOCIAIS				1.075.000,00		
	CONTRATAÇÃO POR TEMPO DETERMINADO	0.1.19.013.013	3.1.90.04.00	800.000,00			
	VENCIMENTOS E VANTAGENS FIXAS - PESSOAL CIVIL	0.1.19.013.013	3.1.90.11.00	100.000,00			
	OBRIGAÇÕES PATRONAIS	0.1.19.013.013	3.1.90.13.00	160.000,00			
	OUTRAS DESPESAS VARIÁVEIS - PESSOAL CIVIL	0.1.19.013.013	3.1.90.16.00	5.000,00			
	SENTENÇAS JUDICIAIS	0.1.19.013.013	3.1.90.91.00	5.000,00			
	DESPESAS DE EXERCÍCIOS ANTERIORES	0.1.19.013.013	3.1.90.92.00	5.000,00			
3	OUTRAS DESPESAS CORRENTES				1.350.000,00		
	DIÁRIAS - CIVIL	0.1.19.013.013	3.3.90.14.00	25.000,00			
	MATERIAL DE CONSUMO	0.1.19.013.013	3.3.90.30.00	30.000,00			
	PASSAGENS E DESPESAS COM LOCOMOÇÃO	0.1.19.013.013	3.3.90.33.00	5.000,00			
	SERVIÇOS DE CONSULTORIA	0.1.19.013.013	3.3.90.35.00	5.000,00			
	OUTROS SERVIÇOS DE TERCEIROS - PESSOA FÍSICA	0.1.19.013.013	3.3.90.36.00	70.000,00			
	OUTROS SERVIÇOS DE TERCEIROS - PESSOA JURÍDICA	0.1.32.013.013	3.3.90.39.00	1.200.000,00			
	SENTENÇAS JUDICIAIS	0.1.19.013.013	3.3.90.91.00	5.000,00			
	DESPESAS DE EXERCÍCIOS ANTERIORES	0.1.19.013.013	3.3.90.92.00	5.000,00			
	INDENIZAÇÕES E RESTITUIÇÕES	0.1.19.013.013	3.3.90.93.00	5.000,00			
4	DESPESAS DE CAPIT					200.000,00	
4	INVESTIMENTOS				200.000,00		
	EQUIPAMENTOS E MATERIAL PERMANENTE	0.1.19.013.013	4.4.90.52.00	200.000,00			
TOTAL							2.625.000,00

**PREFEITURA MUNICIPAL DE REDENÇÃO**

RUA GUARANTÃ Nº 600 - CNPJ:04144168/0001-21

Orçamento Programa - Exercício de 2022

Page 39

QUADRO AUXILIAR DE DETALHAMENTO DA DESPESA

Lei: 850, Data: 30/12/2021

PODER 20 SEGURIDADE SOCIAL
ORGÃO 09 FUNDO MUNICIPAL DE ASSISTÊNCIA SOCIAL
UNIDADE 09 FUNDO MUNICIPAL DE ASSISTÊNCIA SOCIAL

Aplicação Programada	Proj/Ativ	Finalidade	Categoria	Detalhada	Total Grupo	Total Categ.	Total Func.
		F.R. - C.A.					
Apoio Ao Juizado Especial de Pequenas Causas	08.062.0013.2026.0000						17.000,00
3	DESPESAS CORREN'					17.000,00	
3	OUTRAS DESPESAS CORRENTES				17.000,00		
	MATERIAL DE CONSUMO	0.1.19.001.001	3.3.90.30.00	10.000,00			
	OUTROS SERVIÇOS DE TERCEIROS - PESSOA FÍSICA	0.1.19.001.001	3.3.90.36.00	7.000,00			
Encargos com Conselho Municipal de Assistência Social	08.122.0137.2024.0000						18.000,00
3	DESPESAS CORREN'					16.000,00	
3	OUTRAS DESPESAS CORRENTES				16.000,00		
	MATERIAL DE CONSUMO	0.1.19.001.001	3.3.90.30.00	16.000,00			
4	DESPESAS DE CAPIT					2.000,00	
4	INVESTIMENTOS				2.000,00		
	EQUIPAMENTOS E MATERIAL PERMANENTE	0.1.19.001.001	4.4.90.52.00	2.000,00			
Enfrentamento da Emerg. de Saúde Púb. COVID - 19	08.122.0137.2346.0000						130.000,00
3	DESPESAS CORREN'					130.000,00	
1	PESSOAL E ENCARGOS SOCIAIS				75.000,00		
	CONTRATAÇÃO POR TEMPO DETERMINADO	0.1.30.003.001	3.1.90.04.00	60.000,00			
	VENCIMENTOS E VANTAGENS FIXAS - PESSOAL CIVIL	0.1.30.003.001	3.1.90.11.00	5.000,00			
	OBRIGAÇÕES PATRONAIS	0.1.30.003.001	3.1.90.13.00	5.000,00			
	OUTRAS DESPESAS VARIÁVEIS - PESSOAL CIVIL	0.1.30.003.001	3.1.90.16.00	5.000,00			
3	OUTRAS DESPESAS CORRENTES				55.000,00		
	DIÁRIAS - CIVIL	0.1.30.003.001	3.3.90.14.00	5.000,00			
	MATERIAL DE CONSUMO	0.1.30.003.001	3.3.90.30.00	5.000,00			
	MATERIAL, BEM OU SERVIÇO PARA DISTRIBUIÇÃO GRATUITA	0.1.30.003.001	3.3.90.32.00	5.000,00			
	OUTROS SERVIÇOS DE TERCEIROS - PESSOA FÍSICA	0.1.30.003.001	3.3.90.36.00	5.000,00			
	OUTROS SERVIÇOS DE TERCEIROS - PESSOA JURÍDICA	0.1.30.003.001	3.3.90.39.00	15.000,00			
	OUTROS AUXÍLIOS FINANCEIROS A PESSOAS FÍSICAS	0.1.30.003.001	3.3.90.48.00	20.000,00			
Implantação de Conselhos	08.122.1002.1092.0000						40.000,00
3	DESPESAS CORREN'					20.000,00	
3	OUTRAS DESPESAS CORRENTES				20.000,00		
	MATERIAL DE CONSUMO	0.1.19.001.001	3.3.90.30.00	20.000,00			
4	DESPESAS DE CAPIT					20.000,00	
4	INVESTIMENTOS				20.000,00		
	EQUIPAMENTOS E MATERIAL PERMANENTE	0.1.19.001.001	4.4.90.52.00	20.000,00			
Reforma e Ampliação de Predios do CREAS	08.122.1002.1105.0000						25.000,00
3	DESPESAS CORREN'					20.000,00	
3	OUTRAS DESPESAS CORRENTES				20.000,00		
	MATERIAL DE CONSUMO	0.1.19.001.001	3.3.90.30.00	5.000,00			
	OUTROS SERVIÇOS DE TERCEIROS - PESSOA FÍSICA	0.1.19.001.001	3.3.90.36.00	5.000,00			
	OUTROS SERVIÇOS DE TERCEIROS - PESSOA JURÍDICA	0.1.19.001.001	3.3.90.39.00	5.000,00			
	OBRIGAÇÕES TRIBUTÁRIAS E CONTRIBUTIVAS	0.1.19.001.001	3.3.90.47.00	5.000,00			
4	DESPESAS DE CAPIT					5.000,00	
4	INVESTIMENTOS				5.000,00		
	OBRAS E INSTALAÇÕES	0.1.19.001.001	4.4.90.51.00	5.000,00			
Manutenção das Atividades de Apoio e Coordenação Geral	08.122.1203.2027.0000						5.441.000,00
3	DESPESAS CORREN'					5.434.000,00	

**PREFEITURA MUNICIPAL DE REDENÇÃO**

RUA GUARANTÃ Nº 600 - CNPJ:04144168/0001-21

Orçamento Programa - Exercício de 2022

Page 40

QUADRO AUXILIAR DE DETALHAMENTO DA DESPESA

Lei: 850, Data: 30/12/2021

PODER 20 SEGURIDADE SOCIAL
ORGÃO 09 FUNDO MUNICIPAL DE ASSISTÊNCIA SOCIAL
UNIDADE 09 FUNDO MUNICIPAL DE ASSISTÊNCIA SOCIAL

Aplicacao Programada	Proj/Ativ	Finalidade	Categoria	Detalhada	TotalGrupo	Total Categ.	Total Func.
		F.R. - C.A.					
Manutencao das Atividades de Apoio e Coordenação Geral	08.122.1203.2027.0000						5.441.000,00
3	DESPESAS CORREN					5.434.000,00	
1	PESSOAL E ENCARGOS SOCIAIS				5.097.000,00		
	CONTRATAÇÃO POR TEMPO DETERMINADO	0.1.30.001.001	3.1.90.04.00	3.000.000,00			
	VENCIMENTOS E VANTAGENS FIXAS - PESSOAL CIVIL	0.1.30.001.001	3.1.90.11.00	1.200.000,00			
	OBRIGAÇÕES PATRONAIS	0.1.30.001.001	3.1.90.13.00	780.000,00			
	OUTRAS DESPESAS VARIÁVEIS - PESSOAL CIVIL	0.1.30.001.001	3.1.90.16.00	115.000,00			
	SENTENÇAS JUDICIAIS	0.1.30.001.001	3.1.90.91.00	2.000,00			
3	OUTRAS DESPESAS CORRENTES				337.000,00		
	OUTROS BENEFÍCIOS ASSISTENCIAIS DO SERVIDOR E DO MILIT,	0.1.30.001.001	3.3.90.08.00	2.000,00			
	DIÁRIAS - CIVIL	0.1.30.001.001	3.3.90.14.00	20.000,00			
	MATERIAL DE CONSUMO	0.1.30.001.001	3.3.90.30.00	70.000,00			
	PASSAGENS E DESPESAS COM LOCOMOÇÃO	0.1.30.001.001	3.3.90.33.00	5.000,00			
	SERVIÇOS DE CONSULTORIA	0.1.30.001.001	3.3.90.35.00	2.000,00			
	OUTROS SERVIÇOS DE TERCEIROS - PESSOA FÍSICA	0.1.30.001.001	3.3.90.36.00	30.000,00			
	OUTROS SERVIÇOS DE TERCEIROS - PESSOA JURÍDICA	0.1.30.001.001	3.3.90.39.00	200.000,00			
	OBRIGAÇÕES TRIBUTÁRIAS E CONTRIBUTIVAS	0.1.30.001.001	3.3.90.47.00	2.000,00			
	SENTENÇAS JUDICIAIS	0.1.30.001.001	3.3.90.91.00	2.000,00			
	DESPESAS DE EXERCÍCIOS ANTERIORES	0.1.30.001.001	3.3.90.92.00	2.000,00			
	INDENIZAÇÕES E RESTITUIÇÕES	0.1.30.001.001	3.3.90.93.00	2.000,00			
4	DESPESAS DE CAPIT					7.000,00	
4	INVESTIMENTOS					7.000,00	
	OBRAS E INSTALAÇÕES	0.1.30.001.001	4.4.90.51.00	2.000,00			
	EQUIPAMENTOS E MATERIAL PERMANENTE	0.1.30.001.001	4.4.90.52.00	5.000,00			
Construção e Aparelhamento de Predios do CRAS	08.122.1231.1094.0000						30.000,00
4	DESPESAS DE CAPIT					30.000,00	
4	INVESTIMENTOS					30.000,00	
	OBRAS E INSTALAÇÕES	0.1.19.001.001	4.4.90.51.00	15.000,00			
	EQUIPAMENTOS E MATERIAL PERMANENTE	0.1.19.001.001	4.4.90.52.00	15.000,00			
Reforma e ampliação do CRAS existente.	08.122.1231.1095.0000						30.000,00
4	DESPESAS DE CAPIT					30.000,00	
4	INVESTIMENTOS					30.000,00	
	OBRAS E INSTALAÇÕES	0.1.19.001.001	4.4.90.51.00	15.000,00			
	EQUIPAMENTOS E MATERIAL PERMANENTE	0.1.19.001.001	4.4.90.52.00	15.000,00			
Realização de atividades à pessoa com deficiência.	08.122.1231.1097.0000						10.000,00
4	DESPESAS DE CAPIT					10.000,00	
4	INVESTIMENTOS					10.000,00	
	EQUIPAMENTOS E MATERIAL PERMANENTE	0.1.19.001.001	4.4.90.52.00	10.000,00			
Refor. Ampl. e Apar. do Abrigo Mun. p/ Criança e Adolescente	08.122.1231.1099.0000						50.000,00
4	DESPESAS DE CAPIT					50.000,00	
4	INVESTIMENTOS					50.000,00	
	OBRAS E INSTALAÇÕES	0.1.19.001.001	4.4.90.51.00	12.000,00			
	EQUIPAMENTOS E MATERIAL PERMANENTE	0.1.19.001.001	4.4.90.52.00	13.000,00			
	EQUIPAMENTOS E MATERIAL PERMANENTE	0.1.19.001.001	4.4.90.52.00	25.000,00			



PREFEITURA MUNICIPAL DE REDENÇÃO
RUA GUARANTÃ Nº 600 - CNPJ:04144168/0001-21

Orçamento Programa - Exercício de 2022

Page 41

QUADRO AUXILIAR DE DETALHAMENTO DA DESPESA

Lei: 850, Data: 30/12/2021

PODER 20 SEGURIDADE SOCIAL
ORGÃO 09 FUNDO MUNICIPAL DE ASSISTÊNCIA SOCIAL
UNIDADE 09 FUNDO MUNICIPAL DE ASSISTÊNCIA SOCIAL

Aplicacao Programada	Proj/Ativ	Finalidade	Categoria	Detalhada	TotalGrupo	Total Categ.	Total Func.
		F.R. - C.A.					
Construção e aparelhamento de Abrigo p/familias e individuos	08.122.1231.1100.0000						45.000,00
4	DESPESAS DE CAPIT					45.000,00	
4	INVESTIMENTOS				45.000,00		
	OBRAS E INSTALAÇÕES	0.1.19.001.001	4.4.90.51.00	25.000,00			
	EQUIPAMENTOS E MATERIAL PERMANENTE	0.1.19.001.001	4.4.90.52.00	20.000,00			
Constr. e Aparelhamento de Abrigo p/ Pessoas Idosas	08.122.1231.1101.0000						40.000,00
4	DESPESAS DE CAPIT					40.000,00	
4	INVESTIMENTOS				40.000,00		
	OBRAS E INSTALAÇÕES	0.1.19.003.001	4.4.90.51.00	20.000,00			
	EQUIPAMENTOS E MATERIAL PERMANENTE	0.1.19.001.001	4.4.90.52.00	20.000,00			
Manutenção dos Predios do CRAS	08.122.1231.2192.0000						30.000,00
3	DESPESAS CORREN'					30.000,00	
3	OUTRAS DESPESAS CORRENTES				30.000,00		
	MATERIAL DE CONSUMO	0.1.19.001.001	3.3.90.30.00	15.000,00			
	OUTROS SERVIÇOS DE TERCEIROS - PESSOA FÍSICA	0.1.19.001.001	3.3.90.36.00	5.000,00			
	OUTROS SERVIÇOS DE TERCEIROS - PESSOA JURÍDICA	0.1.19.001.001	3.3.90.39.00	10.000,00			
Manutenção do SCFV Serv de Convivencia e Fort de Vinculo	08.122.1231.2210.0000						264.000,00
3	DESPESAS CORREN'					232.000,00	
3	OUTRAS DESPESAS CORRENTES				232.000,00		
	MATERIAL DE CONSUMO	0.1.19.001.001	3.3.90.30.00	90.000,00			
	OUTROS SERVIÇOS DE TERCEIROS - PESSOA FÍSICA	0.1.19.001.001	3.3.90.36.00	50.000,00			
	OUTROS SERVIÇOS DE TERCEIROS - PESSOA JURÍDICA	0.1.19.001.001	3.3.90.39.00	90.000,00			
	OBRIGAÇÕES TRIBUTÁRIAS E CONTRIBUTIVAS	0.1.19.001.001	3.3.90.47.00	2.000,00			
4	DESPESAS DE CAPIT					32.000,00	
4	INVESTIMENTOS				32.000,00		
	OBRAS E INSTALAÇÕES	0.1.19.001.001	4.4.90.51.00	2.000,00			
	EQUIPAMENTOS E MATERIAL PERMANENTE	0.1.19.001.001	4.4.90.52.00	30.000,00			
Desenvolvimento de Ações à Cidadania	08.122.1231.2345.0000						11.000,00
3	DESPESAS CORREN'					6.000,00	
3	OUTRAS DESPESAS CORRENTES				6.000,00		
	MATERIAL DE CONSUMO	0.1.19.001.001	3.3.90.30.00	2.000,00			
	OUTROS SERVIÇOS DE TERCEIROS - PESSOA FÍSICA	0.1.19.001.001	3.3.90.36.00	2.000,00			
	OUTROS SERVIÇOS DE TERCEIROS - PESSOA JURÍDICA	0.1.19.001.001	3.3.90.39.00	2.000,00			
4	DESPESAS DE CAPIT					5.000,00	
4	INVESTIMENTOS				5.000,00		
	EQUIPAMENTOS E MATERIAL PERMANENTE	0.1.19.001.001	4.4.90.52.00	5.000,00			
Apoio e Encargos Com a Pessoa Idosa-API	08.241.0121.2028.0000						202.000,00
3	DESPESAS CORREN'					187.000,00	
1	PESSOAL E ENCARGOS SOCIAIS				12.000,00		
	CONTRATAÇÃO POR TEMPO DETERMINADO	0.1.19.001.001	3.1.90.04.00	5.000,00			
	VENCIMENTOS E VANTAGENS FIXAS - PESSOAL CIVIL	0.1.19.001.001	3.1.90.11.00	5.000,00			
	OBRIGAÇÕES PATRONAIS	0.1.19.001.001	3.1.90.13.00	2.000,00			

**PREFEITURA MUNICIPAL DE REDENÇÃO**

RUA GUARANTÃ Nº 600 - CNPJ:04144168/0001-21

Orçamento Programa - Exercício de 2022

Page 42

QUADRO AUXILIAR DE DETALHAMENTO DA DESPESA

Lei: 850, Data: 30/12/2021

PODER 20 SEGURIDADE SOCIAL
ORGÃO 09 FUNDO MUNICIPAL DE ASSISTÊNCIA SOCIAL
UNIDADE 09 FUNDO MUNICIPAL DE ASSISTÊNCIA SOCIAL

Aplicacao Programada	Proj/Ativ	Finalidade	Categoria	Detalhada	TotalGrupo	Total Categ.	Total Func.
		F.R. - C.A.					
Apoio e Encargos Com a Pessoa Idosa-API	08.241.0121.2028.0000						202.000,00
3	DESPESAS CORREN					187.000,00	
3	OUTRAS DESPESAS CORRENTES				175.000,00		
	DIÁRIAS - CIVIL	0.1.19.001.001	3.3.90.14.00	2.000,00			
	MATERIAL DE CONSUMO	0.1.19.001.001	3.3.90.30.00	100.000,00			
	MATERIAL, BEM OU SERVIÇO PARA DISTRIBUIÇÃO GRATUITA	0.1.19.001.001	3.3.90.32.00	2.000,00			
	PASSAGENS E DESPESAS COM LOCOMOÇÃO	0.1.19.001.001	3.3.90.33.00	2.000,00			
	OUTROS SERVIÇOS DE TERCEIROS - PESSOA FÍSICA	0.1.19.001.001	3.3.90.36.00	40.000,00			
	OUTROS SERVIÇOS DE TERCEIROS - PESSOA JURÍDICA	0.1.19.001.001	3.3.90.39.00	25.000,00			
	OBRIGAÇÕES TRIBUTÁRIAS E CONTRIBUTIVAS	0.1.19.001.001	3.3.90.47.00	2.000,00			
	OUTROS AUXÍLIOS FINANCEIROS A PESSOAS FÍSICAS	0.1.19.001.001	3.3.90.48.00	2.000,00			
4	DESPESAS DE CAPIT					15.000,00	
4	INVESTIMENTOS				15.000,00		
	EQUIPAMENTOS E MATERIAL PERMANENTE	0.1.19.001.001	4.4.90.52.00	15.000,00			
Beneficio de Prestação Continuada - BPC	08.241.0137.2030.0000						50.000,00
3	DESPESAS CORREN					50.000,00	
3	OUTRAS DESPESAS CORRENTES				50.000,00		
	MATERIAL DE CONSUMO	0.1.30.001.001	3.3.90.30.00	10.000,00			
	MATERIAL, BEM OU SERVIÇO PARA DISTRIBUIÇÃO GRATUITA	0.1.30.001.001	3.3.90.32.00	10.000,00			
	OUTROS SERVIÇOS DE TERCEIROS - PESSOA FÍSICA	0.1.30.001.001	3.3.90.36.00	10.000,00			
	OUTROS SERVIÇOS DE TERCEIROS - PESSOA JURÍDICA	0.1.30.001.001	3.3.90.39.00	10.000,00			
	OUTROS AUXÍLIOS FINANCEIROS A PESSOAS FÍSICAS	0.1.30.001.001	3.3.90.48.00	10.000,00			
Apoio e Encargos com a Pessoa Portadora de Deficiência	08.242.0126.2029.0000						60.000,00
3	DESPESAS CORREN					60.000,00	
3	OUTRAS DESPESAS CORRENTES				60.000,00		
	MATERIAL DE CONSUMO	0.1.19.001.001	3.3.90.30.00	15.000,00			
	OUTROS SERVIÇOS DE TERCEIROS - PESSOA FÍSICA	0.1.19.001.001	3.3.90.36.00	15.000,00			
	OUTROS SERVIÇOS DE TERCEIROS - PESSOA JURÍDICA	0.1.19.001.001	3.3.90.39.00	15.000,00			
	SUBVENÇÕES SOCIAIS	0.1.19.001.001	3.3.90.43.00	15.000,00			
Apoio e Encargos com a Criança e o Adolescente	08.243.0131.2031.0000						239.000,00
3	DESPESAS CORREN					229.000,00	
3	OUTRAS DESPESAS CORRENTES				229.000,00		
	MATERIAL DE CONSUMO	0.1.19.001.001	3.3.90.30.00	120.000,00			
	MATERIAL, BEM OU SERVIÇO PARA DISTRIBUIÇÃO GRATUITA	0.1.19.001.001	3.3.90.32.00	2.000,00			
	OUTROS SERVIÇOS DE TERCEIROS - PESSOA FÍSICA	0.1.19.001.001	3.3.90.36.00	5.000,00			
	OUTROS SERVIÇOS DE TERCEIROS - PESSOA JURÍDICA	0.1.32.001.001	3.3.90.39.00	100.000,00			
	OUTROS AUXÍLIOS FINANCEIROS A PESSOAS FÍSICAS	0.1.19.001.001	3.3.90.48.00	2.000,00			
4	DESPESAS DE CAPIT					10.000,00	
4	INVESTIMENTOS				10.000,00		
	EQUIPAMENTOS E MATERIAL PERMANENTE	0.1.19.001.001	4.4.90.52.00	10.000,00			
Prog. de Comb. ao Abuso e Expl. Sex. de Crianças e ao Adol.	08.243.0131.2032.0000						21.000,00
3	DESPESAS CORREN					16.000,00	



PREFEITURA MUNICIPAL DE REDENÇÃO
RUA GUARANTÃ Nº 600 - CNPJ:04144168/0001-21

Orçamento Programa - Exercício de 2022

Page 43

QUADRO AUXILIAR DE DETALHAMENTO DA DESPESA

Lei: 850, Data: 30/12/2021

PODER 20 SEGURIDADE SOCIAL
ORGÃO 09 FUNDO MUNICIPAL DE ASSISTÊNCIA SOCIAL
UNIDADE 09 FUNDO MUNICIPAL DE ASSISTÊNCIA SOCIAL

Aplicação Programada	Proj/Ativ	Finalidade	Categoria	Detalhada	TotalGrupo	Total Categ.	Total Func.
		F.R. - C.A.					
Prog. de Comb. ao Abuso e Expl. Sex. de Crianças e ao Adol.	08.243.0131.2032.0000						21.000,00
3	DESPESAS CORREN'					16.000,00	
3	OUTRAS DESPESAS CORRENTES				16.000,00		
	MATERIAL DE CONSUMO	0.1.19.001.001	3.3.90.30.00	5.000,00			
	MATERIAL, BEM OU SERVIÇO PARA DISTRIBUIÇÃO GRATUITA	0.1.19.001.001	3.3.90.32.00	2.000,00			
	OUTROS SERVIÇOS DE TERCEIROS - PESSOA FÍSICA	0.1.19.001.001	3.3.90.36.00	2.000,00			
	OUTROS SERVIÇOS DE TERCEIROS - PESSOA JURÍDICA	0.1.19.001.001	3.3.90.39.00	5.000,00			
	OUTROS AUXÍLIOS FINANCEIROS A PESSOAS FÍSICAS	0.1.19.001.001	3.3.90.48.00	2.000,00			
4	DESPESAS DE CAPIT					5.000,00	
4	INVESTIMENTOS				5.000,00		
	EQUIPAMENTOS E MATERIAL PERMANENTE	0.1.19.001.001	4.4.90.52.00	5.000,00			
Programa de Erradicação de Trabalho Infantil - PETI	08.243.0132.2033.0000						28.000,00
3	DESPESAS CORREN'					23.000,00	
1	PESSOAL E ENCARGOS SOCIAIS				7.000,00		
	CONTRATAÇÃO POR TEMPO DETERMINADO	0.1.19.001.001	3.1.90.04.00	5.000,00			
	OBRIGAÇÕES PATRONAIS	0.1.19.001.001	3.1.90.13.00	2.000,00			
3	OUTRAS DESPESAS CORRENTES				16.000,00		
	MATERIAL DE CONSUMO	0.1.19.001.001	3.3.90.30.00	5.000,00			
	MATERIAL, BEM OU SERVIÇO PARA DISTRIBUIÇÃO GRATUITA	0.1.19.001.001	3.3.90.32.00	2.000,00			
	OUTROS SERVIÇOS DE TERCEIROS - PESSOA FÍSICA	0.1.19.001.001	3.3.90.36.00	2.000,00			
	OUTROS SERVIÇOS DE TERCEIROS - PESSOA JURÍDICA	0.1.19.001.001	3.3.90.39.00	5.000,00			
	OUTROS AUXÍLIOS FINANCEIROS A PESSOAS FÍSICAS	0.1.19.001.001	3.3.90.48.00	2.000,00			
4	DESPESAS DE CAPIT					5.000,00	
4	INVESTIMENTOS				5.000,00		
	EQUIPAMENTOS E MATERIAL PERMANENTE	0.1.19.001.001	4.4.90.52.00	5.000,00			
Construção e Equipamentos de Centro de Convivência	08.244.0137.1014.0000						129.000,00
4	DESPESAS DE CAPIT					129.000,00	
4	INVESTIMENTOS				129.000,00		
	EQUIPAMENTOS E MATERIAL PERMANENTE	0.1.19.001.001	4.4.90.52.00	129.000,00			
Construção e Manutenção de Restaurante Popular	08.244.0137.1065.0000						100.000,00
4	DESPESAS DE CAPIT					100.000,00	
4	INVESTIMENTOS				100.000,00		
	OBRAS E INSTALAÇÕES	0.1.40.001.001	4.4.90.51.00	100.000,00			
Aquisição de Veículos para o CREAS	08.244.0137.1115.0000						50.000,00
4	DESPESAS DE CAPIT					50.000,00	
4	INVESTIMENTOS				50.000,00		
	EQUIPAMENTOS E MATERIAL PERMANENTE	0.1.19.001.001	4.4.90.52.00	50.000,00			
Manutenção de Centros de Convivência	08.244.0137.2034.0000						73.000,00
3	DESPESAS CORREN'					70.000,00	
3	OUTRAS DESPESAS CORRENTES				70.000,00		
	MATERIAL DE CONSUMO	0.1.19.001.001	3.3.90.30.00	70.000,00			
4	DESPESAS DE CAPIT					3.000,00	
4	INVESTIMENTOS				3.000,00		
	EQUIPAMENTOS E MATERIAL PERMANENTE	0.1.19.001.001	4.4.90.52.00	3.000,00			



PREFEITURA MUNICIPAL DE REDENÇÃO
RUA GUARANTÃ Nº 600 - CNPJ:04144168/0001-21

Orçamento Programa - Exercício de 2022

Page 44

QUADRO AUXILIAR DE DETALHAMENTO DA DESPESA

Lei: 850, Data: 30/12/2021

PODER 20 SEGURIDADE SOCIAL
ORGÃO 09 FUNDO MUNICIPAL DE ASSISTÊNCIA SOCIAL
UNIDADE 09 FUNDO MUNICIPAL DE ASSISTÊNCIA SOCIAL

Aplicação Programada	Proj/Ativ	Finalidade	Categoria	Detalhada	Total Grupo	Total Categ.	Total Func.
		F.R. - C.A.					
Manutenção de Centros de Convivência	08.244.0137.2034.0000						73.000,00
Manutenção das Atividades de Assistência Social	08.244.0137.2035.0000						450.000,00
3	DESPESAS CORREN					450.000,00	
3	OUTRAS DESPESAS CORRENTES				450.000,00		
	MATERIAL DE CONSUMO	0.1.19.001.001	3.3.90.30.00	35.000,00			
	MATERIAL, BEM OU SERVIÇO PARA DISTRIBUIÇÃO GRATUITA	0.1.19.001.001	3.3.90.32.00	83.000,00			
	OUTROS SERVIÇOS DE TERCEIROS - PESSOA FÍSICA	0.1.19.001.001	3.3.90.36.00	2.000,00			
	OUTROS SERVIÇOS DE TERCEIROS - PESSOA JURÍDICA	0.1.19.001.001	3.3.90.39.00	130.000,00			
	OUTROS AUXÍLIOS FINANCEIROS A PESSOAS FÍSICAS	0.1.19.001.001	3.3.90.48.00	200.000,00			
Programa de Assistência Integral a Família	08.244.0137.2036.0000						172.000,00
3	DESPESAS CORREN					150.000,00	
3	OUTRAS DESPESAS CORRENTES				150.000,00		
	MATERIAL DE CONSUMO	0.1.19.001.001	3.3.90.30.00	100.000,00			
	MATERIAL, BEM OU SERVIÇO PARA DISTRIBUIÇÃO GRATUITA	0.1.19.001.001	3.3.90.32.00	5.000,00			
	OUTROS SERVIÇOS DE TERCEIROS - PESSOA FÍSICA	0.1.19.001.001	3.3.90.36.00	5.000,00			
	OUTROS SERVIÇOS DE TERCEIROS - PESSOA JURÍDICA	0.1.19.001.001	3.3.90.39.00	35.000,00			
	DESPESAS DE EXERCÍCIOS ANTERIORES	0.1.19.003.001	3.3.90.92.00	5.000,00			
4	DESPESAS DE CAPIT					22.000,00	
4	INVESTIMENTOS				22.000,00		
	EQUIPAMENTOS E MATERIAL PERMANENTE	0.1.19.001.001	4.4.90.52.00	22.000,00			
Programa Bolsa Família	08.244.0137.2037.0000						743.000,00
3	DESPESAS CORREN					731.000,00	
1	PESSOAL E ENCARGOS SOCIAIS				590.000,00		
	CONTRATAÇÃO POR TEMPO DETERMINADO	0.1.19.003.001	3.1.90.04.00	300.000,00			
	VENCIMENTOS E VANTAGENS FIXAS - PESSOAL CIVIL	0.1.19.003.001	3.1.90.11.00	200.000,00			
	OBRIGAÇÕES PATRONAIS	0.1.19.003.001	3.1.90.13.00	90.000,00			
3	OUTRAS DESPESAS CORRENTES				141.000,00		
	MATERIAL DE CONSUMO	0.1.19.001.001	3.3.90.30.00	65.000,00			
	MATERIAL, BEM OU SERVIÇO PARA DISTRIBUIÇÃO GRATUITA	0.1.19.001.001	3.3.90.32.00	2.000,00			
	PASSAGENS E DESPESAS COM LOCOMOÇÃO	0.1.19.001.001	3.3.90.33.00	2.000,00			
	OUTROS SERVIÇOS DE TERCEIROS - PESSOA FÍSICA	0.1.19.001.001	3.3.90.36.00	2.000,00			
	OUTROS SERVIÇOS DE TERCEIROS - PESSOA JURÍDICA	0.1.19.001.001	3.3.90.39.00	70.000,00			
4	DESPESAS DE CAPIT					12.000,00	
4	INVESTIMENTOS				12.000,00		
	OBRAS E INSTALAÇÕES	0.1.19.001.001	4.4.90.51.00	2.000,00			
	EQUIPAMENTOS E MATERIAL PERMANENTE	0.1.19.001.001	4.4.90.52.00	10.000,00			
Manut. dos Serv. de Prot. Social Básica a Criança Famílias	08.244.0137.2039.0000						40.000,00
3	DESPESAS CORREN					35.000,00	
1	PESSOAL E ENCARGOS SOCIAIS				11.000,00		
	CONTRATAÇÃO POR TEMPO DETERMINADO	0.1.19.001.001	3.1.90.04.00	2.000,00			
	VENCIMENTOS E VANTAGENS FIXAS - PESSOAL CIVIL	0.1.19.001.001	3.1.90.11.00	5.000,00			
	OBRIGAÇÕES PATRONAIS	0.1.19.001.001	3.1.90.13.00	2.000,00			
	OUTRAS DESPESAS VARIÁVEIS - PESSOAL CIVIL	0.1.19.001.001	3.1.90.16.00	2.000,00			



PREFEITURA MUNICIPAL DE REDENÇÃO
RUA GUARANTÃ Nº 600 - CNPJ:04144168/0001-21

Orçamento Programa - Exercício de 2022

Page 45

QUADRO AUXILIAR DE DETALHAMENTO DA DESPESA

Lei: 850, Data: 30/12/2021

PODER 20 SEGURIDADE SOCIAL
ORGÃO 09 FUNDO MUNICIPAL DE ASSISTÊNCIA SOCIAL
UNIDADE 09 FUNDO MUNICIPAL DE ASSISTÊNCIA SOCIAL

Aplicacao Programada	Proj/Ativ	Finalidade	Categoria	Detalhada	TotalGrupo	Total Categ.	Total Func.
		F.R. - C.A.					
Manut. dos Serv. de Prot. Social Basica a Criança Familias	08.244.0137.2039.0000						40.000,00
3	DESPEAS CORREN					35.000,00	
3	OUTRAS DESPEAS CORRENTES				24.000,00		
	MATERIAL DE CONSUMO	0.1.19.001.001	3.3.90.30.00	10.000,00			
	MATERIAL, BEM OU SERVIÇO PARA DISTRIBUIÇÃO GRATUITA	0.1.19.001.001	3.3.90.32.00	2.000,00			
	OUTROS SERVIÇOS DE TERCEIROS - PESSOA FÍSICA	0.1.19.001.001	3.3.90.36.00	2.000,00			
	OUTROS SERVIÇOS DE TERCEIROS - PESSOA JURÍDICA	0.1.19.001.001	3.3.90.39.00	10.000,00			
4	DESPEAS DE CAPIT					5.000,00	
4	INVESTIMENTOS				5.000,00		
	EQUIPAMENTOS E MATERIAL PERMANENTE	0.1.19.001.001	4.4.90.52.00	5.000,00			
Manutenção dos Serviços do CREAS	08.244.0137.2040.0000						168.000,00
3	DESPEAS CORREN					161.000,00	
1	PESSOAL E ENCARGOS SOCIAIS				9.000,00		
	CONTRATAÇÃO POR TEMPO DETERMINADO	0.1.19.001.001	3.1.90.04.00	2.000,00			
	VENCIMENTOS E VANTAGENS FIXAS - PESSOAL CIVIL	0.1.19.001.001	3.1.90.11.00	5.000,00			
	OBRIGAÇÕES PATRONAIS	0.1.19.001.001	3.1.90.13.00	2.000,00			
3	OUTRAS DESPEAS CORRENTES				152.000,00		
	MATERIAL DE CONSUMO	0.1.19.001.001	3.3.90.30.00	60.000,00			
	OUTROS SERVIÇOS DE TERCEIROS - PESSOA FÍSICA	0.1.19.001.001	3.3.90.36.00	30.000,00			
	OUTROS SERVIÇOS DE TERCEIROS - PESSOA JURÍDICA	0.1.19.001.001	3.3.90.39.00	60.000,00			
	OBRIGAÇÕES TRIBUTÁRIAS E CONTRIBUTIVAS	0.1.19.001.001	3.3.90.47.00	2.000,00			
4	DESPEAS DE CAPIT					7.000,00	
4	INVESTIMENTOS				7.000,00		
	OBRAS E INSTALAÇÕES	0.1.19.001.001	4.4.90.51.00	2.000,00			
	EQUIPAMENTOS E MATERIAL PERMANENTE	0.1.19.001.001	4.4.90.52.00	5.000,00			
Manut. dos Serv. de Prot. Soc. ao Adolescente - LA e PSC	08.244.0137.2041.0000						16.000,00
3	DESPEAS CORREN					12.000,00	
1	PESSOAL E ENCARGOS SOCIAIS				4.000,00		
	CONTRATAÇÃO POR TEMPO DETERMINADO	0.1.19.001.001	3.1.90.04.00	2.000,00			
	OBRIGAÇÕES PATRONAIS	0.1.19.001.001	3.1.90.13.00	2.000,00			
3	OUTRAS DESPEAS CORRENTES				8.000,00		
	MATERIAL DE CONSUMO	0.1.19.001.001	3.3.90.30.00	2.000,00			
	OUTROS SERVIÇOS DE TERCEIROS - PESSOA FÍSICA	0.1.19.001.001	3.3.90.36.00	2.000,00			
	OUTROS SERVIÇOS DE TERCEIROS - PESSOA JURÍDICA	0.1.19.001.001	3.3.90.39.00	2.000,00			
	OBRIGAÇÕES TRIBUTÁRIAS E CONTRIBUTIVAS	0.1.19.001.001	3.3.90.47.00	2.000,00			
4	DESPEAS DE CAPIT					4.000,00	
4	INVESTIMENTOS				4.000,00		
	OBRAS E INSTALAÇÕES	0.1.19.001.001	4.4.90.51.00	2.000,00			
	EQUIPAMENTOS E MATERIAL PERMANENTE	0.1.19.001.001	4.4.90.52.00	2.000,00			
Manutenção do Restaurante Popular	08.244.0137.2337.0000						30.000,00
3	DESPEAS CORREN					30.000,00	
3	OUTRAS DESPEAS CORRENTES				30.000,00		
	MATERIAL DE CONSUMO	0.1.40.001.001	3.3.90.30.00	30.000,00			
PTTS - Projeto Técnico do Trabalho Social	08.244.0137.2342.0000						209.000,00
3	DESPEAS CORREN					197.000,00	



PREFEITURA MUNICIPAL DE REDENÇÃO
RUA GUARANTÃ Nº 600 - CNPJ:04144168/0001-21

Orçamento Programa - Exercício de 2022

Page 46

QUADRO AUXILIAR DE DETALHAMENTO DA DESPESA

Lei: 850, Data: 30/12/2021

PODER 20 SEGURIDADE SOCIAL
ORGÃO 09 FUNDO MUNICIPAL DE ASSISTÊNCIA SOCIAL
UNIDADE 09 FUNDO MUNICIPAL DE ASSISTÊNCIA SOCIAL

Aplicacao Programada	Proj/Ativ	Finalidade	Categoria	Detalhada	TotalGrupo	Total Categ.	Total Func.
		F.R. - C.A.					
PTTS - Projeto Técnico do Trabalho Social	08.244.0137.2342.0000						209.000,00
3	DESPESAS CORREN					197.000,00	
1	PESSOAL E ENCARGOS SOCIAIS				13.000,00		
	CONTRATAÇÃO POR TEMPO DETERMINADO	0.1.33.003.001	3.1.90.04.00	2.000,00			
	VENCIMENTOS E VANTAGENS FIXAS - PESSOAL CIVIL	0.1.33.003.001	3.1.90.11.00	5.000,00			
	OBRIGAÇÕES PATRONAIS	0.1.19.003.001	3.1.90.13.00	2.000,00			
	OUTRAS DESPESAS VARIÁVEIS - PESSOAL CIVIL	0.1.19.003.001	3.1.90.16.00	2.000,00			
	DESPESAS DE EXERCÍCIOS ANTERIORES	0.1.19.003.001	3.1.90.92.00	2.000,00			
3	OUTRAS DESPESAS CORRENTES				184.000,00		
	DIÁRIAS - CIVIL	0.1.19.003.001	3.3.90.14.00	2.000,00			
	MATERIAL DE CONSUMO	0.1.33.003.001	3.3.90.30.00	70.000,00			
	OUTROS SERVIÇOS DE TERCEIROS - PESSOA FÍSICA	0.1.33.003.001	3.3.90.36.00	5.000,00			
	OUTROS SERVIÇOS DE TERCEIROS - PESSOA JURÍDICA	0.1.32.003.001	3.3.90.39.00	105.000,00			
	OBRIGAÇÕES TRIBUTÁRIAS E CONTRIBUTIVAS	0.1.32.003.001	3.3.90.47.00	2.000,00			
4	DESPESAS DE CAPIT					12.000,00	
4	INVESTIMENTOS				12.000,00		
	OBRAS E INSTALAÇÕES	0.1.32.003.001	4.4.90.51.00	2.000,00			
	EQUIPAMENTOS E MATERIAL PERMANENTE	0.1.33.003.001	4.4.90.52.00	10.000,00			
Manutenção do Programa Criança Feliz	08.244.1265.2343.0000						487.000,00
3	DESPESAS CORREN					472.000,00	
1	PESSOAL E ENCARGOS SOCIAIS				327.000,00		
	CONTRATAÇÃO POR TEMPO DETERMINADO	0.1.30.003.001	3.1.90.04.00	260.000,00			
	VENCIMENTOS E VANTAGENS FIXAS - PESSOAL CIVIL	0.1.30.003.001	3.1.90.11.00	5.000,00			
	OBRIGAÇÕES PATRONAIS	0.1.30.003.001	3.1.90.13.00	60.000,00			
	OUTRAS DESPESAS VARIÁVEIS - PESSOAL CIVIL	0.1.30.003.001	3.1.90.16.00	2.000,00			
3	OUTRAS DESPESAS CORRENTES				145.000,00		
	DIÁRIAS - CIVIL	0.1.30.003.001	3.3.90.14.00	2.000,00			
	MATERIAL DE CONSUMO	0.1.30.003.001	3.3.90.30.00	65.000,00			
	MATERIAL, BEM OU SERVIÇO PARA DISTRIBUIÇÃO GRATUITA	0.1.30.003.001	3.3.90.32.00	2.000,00			
	PASSAGENS E DESPESAS COM LOCOMOÇÃO	0.1.30.003.001	3.3.90.33.00	2.000,00			
	OUTROS SERVIÇOS DE TERCEIROS - PESSOA FÍSICA	0.1.30.003.001	3.3.90.36.00	5.000,00			
	OUTROS SERVIÇOS DE TERCEIROS - PESSOA JURÍDICA	0.1.30.003.001	3.3.90.39.00	65.000,00			
	OBRIGAÇÕES TRIBUTÁRIAS E CONTRIBUTIVAS	0.1.30.003.001	3.3.90.47.00	2.000,00			
	OUTROS AUXÍLIOS FINANCEIROS A PESSOAS FÍSICAS	0.1.30.003.001	3.3.90.48.00	2.000,00			
4	DESPESAS DE CAPIT					15.000,00	
4	INVESTIMENTOS				15.000,00		
	EQUIPAMENTOS E MATERIAL PERMANENTE	0.1.30.003.001	4.4.90.52.00	15.000,00			
Construção e Manutenção de Restaurante Popular	08.306.1253.1065.0000						150.000,00
3	DESPESAS CORREN					50.000,00	
3	OUTRAS DESPESAS CORRENTES				50.000,00		
	MATERIAL DE CONSUMO	0.1.30.003.001	3.3.90.30.00	50.000,00			
4	DESPESAS DE CAPIT					100.000,00	
4	INVESTIMENTOS				100.000,00		
	EQUIPAMENTOS E MATERIAL PERMANENTE	0.1.30.003.001	4.4.90.52.00	100.000,00			
Construção de Albergues Para a População Flutuante	08.482.0137.1012.0000						120.000,00
4	DESPESAS DE CAPIT					120.000,00	
4	INVESTIMENTOS				120.000,00		
	EQUIPAMENTOS E MATERIAL PERMANENTE	0.1.19.001.001	4.4.90.52.00	120.000,00			

**PREFEITURA MUNICIPAL DE REDENÇÃO**

RUA GUARANTÃ Nº 600 - CNPJ:04144168/0001-21

Orçamento Programa - Exercício de 2022

Page 50

QUADRO AUXILIAR DE DETALHAMENTO DA DESPESA

Lei: 850, Data: 30/12/2021

PODER 20 SEGURIDADE SOCIAL
ORGÃO 13 FUNDO MUNICIPAL DE SAÚDE
UNIDADE 13 FUNDO MUNICIPAL DE SAÚDE

Aplicação Programada	Proj/Ativ	Finalidade F.R. - C.A.	Categoria	Detalhada	Total Grupo	Total Categ.	Total Func.
Capacitação e Qualificação de Recursos Humanos	10.122.0311.2051.0000						25.000,00
3 DESPESAS CORREN						25.000,00	
3 OUTRAS DESPESAS CORRENTES					25.000,00		
OUTROS SERVIÇOS DE TERCEIROS - PESSOA FÍSICA		0.1.29.001.001	3.3.90.36.00	10.000,00			
OUTROS SERVIÇOS DE TERCEIROS - PESSOA JURÍDICA		0.1.29.001.001	3.3.90.39.00	15.000,00			
Reforma e Ampliação da Sede da Secretaria Municipal de Saúde	10.122.1203.1117.0000						250.000,00
4 DESPESAS DE CAPIT						250.000,00	
4 INVESTIMENTOS					250.000,00		
OBRAS E INSTALAÇÕES		0.1.01.001.001	4.4.90.51.00	250.000,00			
Construção da Sede do Conselho Municipal de Saúde	10.122.1203.1118.0000						150.000,00
4 DESPESAS DE CAPIT						150.000,00	
4 INVESTIMENTOS					150.000,00		
OBRAS E INSTALAÇÕES		0.1.33.002.003	4.4.90.51.00	150.000,00			
Manutenção das Atividades de Apoio e Coordenação Geral	10.122.1203.2049.0000						4.088.000,00
3 DESPESAS CORREN						4.073.000,00	
1 PESSOAL E ENCARGOS SOCIAIS					3.315.000,00		
CONTRATAÇÃO POR TEMPO DETERMINADO		0.1.29.002.003	3.1.90.04.00	1.200.000,00			
VENCIMENTOS E VANTAGENS FIXAS - PESSOAL CIVIL		0.1.29.002.003	3.1.90.11.00	1.400.000,00			
OBRIGAÇÕES PATRONAIS		0.1.29.002.003	3.1.90.13.00	700.000,00			
OUTRAS DESPESAS VARIÁVEIS - PESSOAL CIVIL		0.1.29.002.003	3.1.90.16.00	5.000,00			
SENTENÇAS JUDICIAIS		0.1.29.002.003	3.1.90.91.00	5.000,00			
DESPESAS DE EXERCÍCIOS ANTERIORES		0.1.29.002.003	3.1.90.92.00	5.000,00			
3 OUTRAS DESPESAS CORRENTES					758.000,00		
DIÁRIAS - CIVIL		0.1.29.002.003	3.3.90.14.00	60.000,00			
MATERIAL DE CONSUMO		0.1.29.002.001	3.3.90.30.00	110.000,00			
PASSAGENS E DESPESAS COM LOCOMOÇÃO		0.1.29.002.003	3.3.90.33.00	5.000,00			
SERVIÇOS DE CONSULTORIA		0.1.29.002.003	3.3.90.35.00	2.000,00			
OUTROS SERVIÇOS DE TERCEIROS - PESSOA FÍSICA		0.1.29.002.003	3.3.90.36.00	5.000,00			
OUTROS SERVIÇOS DE TERCEIROS - PESSOA JURÍDICA		0.1.29.002.003	3.3.90.39.00	550.000,00			
OBRIGAÇÕES TRIBUTÁRIAS E CONTRIBUTIVAS		0.1.29.002.003	3.3.90.47.00	2.000,00			
SENTENÇAS JUDICIAIS		0.1.29.002.003	3.3.90.91.00	2.000,00			
DESPESAS DE EXERCÍCIOS ANTERIORES		0.1.29.002.003	3.3.90.92.00	15.000,00			
INDENIZAÇÕES E RESTITUIÇÕES		0.1.29.002.003	3.3.90.93.00	2.000,00			
INDENIZAÇÃO PELA EXECUÇÃO DE TRABALHOS DE CAMPO		0.1.29.002.003	3.3.90.95.00	5.000,00			
4 DESPESAS DE CAPIT						15.000,00	
4 INVESTIMENTOS					15.000,00		
EQUIPAMENTOS E MATERIAL PERMANENTE		0.1.22.002.003	4.4.90.52.00	10.000,00			
DESPESAS DE EXERCÍCIOS ANTERIORES		0.1.19.002.003	4.4.90.92.00	5.000,00			
Encargos com o Conselho Municipal de Saúde	10.125.1205.2047.0000						110.000,00
3 DESPESAS CORREN						108.000,00	
1 PESSOAL E ENCARGOS SOCIAIS					42.000,00		
CONTRATAÇÃO POR TEMPO DETERMINADO		0.1.33.002.003	3.1.90.04.00	30.000,00			
VENCIMENTOS E VANTAGENS FIXAS - PESSOAL CIVIL		0.1.33.002.003	3.1.90.11.00	5.000,00			
OBRIGAÇÕES PATRONAIS		0.1.33.002.003	3.1.90.13.00	5.000,00			
OUTRAS DESPESAS VARIÁVEIS - PESSOAL CIVIL		0.1.33.002.003	3.1.90.16.00	2.000,00			



PREFEITURA MUNICIPAL DE REDENÇÃO
RUA GUARANTÃ Nº 600 - CNPJ:04144168/0001-21

Orçamento Programa - Exercício de 2022

Page 51

QUADRO AUXILIAR DE DETALHAMENTO DA DESPESA

Lei: 850, Data: 30/12/2021

PODER 20 SEGURIDADE SOCIAL
ORGÃO 13 FUNDO MUNICIPAL DE SAÚDE
UNIDADE 13 FUNDO MUNICIPAL DE SAÚDE

Aplicação Programada	Proj/Ativ	Finalidade	Categoria	Detalhada	Total Grupo	Total Categ.	Total Func.
		F.R. - C.A.					
Encargos com o Conselho Municipal de Saúde	10.125.1205.2047.0000						110.000,00
3	DESPESAS CORREN					108.000,00	
3	OUTRAS DESPESAS CORRENTES				66.000,00		
	DIÁRIAS - CIVIL	0.1.33.002.003	3.3.90.14.00	2.000,00			
	MATERIAL DE CONSUMO	0.1.33.002.003	3.3.90.30.00	20.000,00			
	OUTROS SERVIÇOS DE TERCEIROS - PESSOA FÍSICA	0.1.33.002.003	3.3.90.36.00	30.000,00			
	OUTROS SERVIÇOS DE TERCEIROS - PESSOA JURÍDICA	0.1.33.002.003	3.3.90.39.00	10.000,00			
	OBRIGAÇÕES TRIBUTÁRIAS E CONTRIBUTIVAS	0.1.33.002.003	3.3.90.47.00	2.000,00			
	INDENIZAÇÕES E RESTITUIÇÕES	0.1.33.002.003	3.3.90.93.00	2.000,00			
4	DESPESAS DE CAPIT					2.000,00	
4	INVESTIMENTOS				2.000,00		
	EQUIPAMENTOS E MATERIAL PERMANENTE	0.1.78.002.003	4.4.90.52.00	2.000,00			
Informatização da Rede Pública Mun. de Saúde	10.126.1204.1074.0000						148.000,00
3	DESPESAS CORREN					18.000,00	
3	OUTRAS DESPESAS CORRENTES				18.000,00		
	MATERIAL DE CONSUMO	0.1.11.001.001	3.3.90.30.00	18.000,00			
4	DESPESAS DE CAPIT					130.000,00	
4	INVESTIMENTOS				130.000,00		
	EQUIPAMENTOS E MATERIAL PERMANENTE	0.1.11.001.001	4.4.90.52.00	130.000,00			
Construção, Adaptação e Apar. das Academia de Saúde	10.244.1257.1241.0000						40.000,00
4	DESPESAS DE CAPIT					40.000,00	
4	INVESTIMENTOS				40.000,00		
	OBRAS E INSTALAÇÕES	0.1.29.002.003	4.4.90.51.00	20.000,00			
	EQUIPAMENTOS E MATERIAL PERMANENTE	0.1.78.002.003	4.4.90.52.00	20.000,00			
Manutenção das Academia de Saúde Municipal	10.244.1257.2218.0000						180.000,00
3	DESPESAS CORREN					180.000,00	
3	OUTRAS DESPESAS CORRENTES				180.000,00		
	MATERIAL DE CONSUMO	0.1.29.002.003	3.3.90.30.00	50.000,00			
	OUTROS SERVIÇOS DE TERCEIROS - PESSOA FÍSICA	0.1.29.002.003	3.3.90.36.00	50.000,00			
	OUTROS SERVIÇOS DE TERCEIROS - PESSOA JURÍDICA	0.1.29.002.003	3.3.90.39.00	80.000,00			
Aquisição de Veículos e Ambulâncias	10.301.0200.1023.0000						50.000,00
4	DESPESAS DE CAPIT					50.000,00	
4	INVESTIMENTOS				50.000,00		
	EQUIPAMENTOS E MATERIAL PERMANENTE	0.1.78.002.003	4.4.90.52.00	50.000,00			
Atenção Básica de Saúde	10.301.0200.2053.0000						8.310.000,00
3	DESPESAS CORREN					7.860.000,00	
1	PESSOAL E ENCARGOS SOCIAIS				5.865.000,00		
	CONTRATAÇÃO POR TEMPO DETERMINADO	0.1.40.002.003	3.1.90.04.00	3.000.000,00			
	VENCIMENTOS E VANTAGENS FIXAS - PESSOAL CIVIL	0.1.40.002.003	3.1.90.11.00	2.000.000,00			
	OBRIGAÇÕES PATRONAIS	0.1.29.002.001	3.1.90.13.00	850.000,00			
	OUTRAS DESPESAS VARIÁVEIS - PESSOAL CIVIL	0.1.29.002.003	3.1.90.16.00	5.000,00			
	SENTENÇAS JUDICIAIS	0.1.29.002.003	3.1.90.91.00	5.000,00			
	DESPESAS DE EXERCÍCIOS ANTERIORES	0.1.29.002.003	3.1.90.92.00	5.000,00			

**PREFEITURA MUNICIPAL DE REDENÇÃO**

RUA GUARANTÃ Nº 600 - CNPJ:04144168/0001-21

Orçamento Programa - Exercício de 2022

Page 52

QUADRO AUXILIAR DE DETALHAMENTO DA DESPESA

Lei: 850, Data: 30/12/2021

PODER 20 SEGURIDADE SOCIAL
ORGÃO 13 FUNDO MUNICIPAL DE SAÚDE
UNIDADE 13 FUNDO MUNICIPAL DE SAÚDE

Aplicacao Programada	Proj/Ativ	Finalidade	Categoria	Detalhada	TotalGrupo	Total Categ.	Total Func.
		F.R. - C.A.					
Atenção Básica de Saúde	10.301.0200.2053.0000						8.310.000,00
3	DESPESAS CORREN					7.860.000,00	
3	OUTRAS DESPESAS CORRENTES				1.995.000,00		
	SUBVENÇÕES SOCIAIS	0.1.29.002.001	3.3.50.43.00	5.000,00			
	DIÁRIAS - CIVIL	0.1.29.002.003	3.3.90.14.00	5.000,00			
	MATERIAL DE CONSUMO	0.1.40.002.001	3.3.90.30.00	800.000,00			
	MATERIAL, BEM OU SERVIÇO PARA DISTRIBUIÇÃO GRATUITA	0.1.29.002.003	3.3.90.32.00	5.000,00			
	PASSAGENS E DESPESAS COM LOCOMOÇÃO	0.1.46.002.003	3.3.90.33.00	100.000,00			
	SERVIÇOS DE CONSULTORIA	0.1.29.002.003	3.3.90.35.00	5.000,00			
	OUTROS SERVIÇOS DE TERCEIROS - PESSOA FÍSICA	0.1.29.002.003	3.3.90.36.00	50.000,00			
	OUTROS SERVIÇOS DE TERCEIROS - PESSOA JURÍDICA	0.1.29.002.001	3.3.90.39.00	800.000,00			
	OBRIGAÇÕES TRIBUTÁRIAS E CONTRIBUTIVAS	0.1.29.002.003	3.3.90.47.00	5.000,00			
	OUTROS AUXÍLIOS FINANCEIROS A PESSOAS FÍSICAS	0.1.29.002.003	3.3.90.48.00	200.000,00			
	SENTENÇAS JUDICIAIS	0.1.70.002.003	3.3.90.91.00	5.000,00			
	DESPESAS DE EXERCÍCIOS ANTERIORES	0.1.54.002.003	3.3.90.92.00	5.000,00			
	INDENIZAÇÕES E RESTITUIÇÕES	0.1.29.002.003	3.3.90.93.00	5.000,00			
	INDENIZAÇÕES E RESTITUIÇÕES	0.1.29.002.003	3.3.90.93.00	5.000,00			
4	DESPESAS DE CAPIT					450.000,00	
4	INVESTIMENTOS				450.000,00		
	EQUIPAMENTOS E MATERIAL PERMANENTE	0.1.78.002.003	4.4.90.52.00	450.000,00			
Enfrentamento de Emerg. de Saúde Púb. COVID-19	10.301.0200.2064.0000						415.000,00
3	DESPESAS CORREN					415.000,00	
1	PESSOAL E ENCARGOS SOCIAIS				225.000,00		
	CONTRATAÇÃO POR TEMPO DETERMINADO	0.1.29.002.001	3.1.90.04.00	100.000,00			
	VENCIMENTOS E VANTAGENS FIXAS - PESSOAL CIVIL	0.1.29.002.001	3.1.90.11.00	100.000,00			
	OBRIGAÇÕES PATRONAIS	0.1.29.002.001	3.1.90.13.00	20.000,00			
	OUTRAS DESPESAS VARIÁVEIS - PESSOAL CIVIL	0.1.29.002.001	3.1.90.16.00	5.000,00			
3	OUTRAS DESPESAS CORRENTES				190.000,00		
	DIÁRIAS - CIVIL	0.1.29.002.001	3.3.90.14.00	5.000,00			
	MATERIAL DE CONSUMO	0.1.29.002.001	3.3.90.30.00	100.000,00			
	MATERIAL, BEM OU SERVIÇO PARA DISTRIBUIÇÃO GRATUITA	0.1.29.002.001	3.3.90.32.00	5.000,00			
	OUTROS SERVIÇOS DE TERCEIROS - PESSOA FÍSICA	0.1.29.002.001	3.3.90.36.00	5.000,00			
	OUTROS SERVIÇOS DE TERCEIROS - PESSOA JURÍDICA	0.1.29.002.001	3.3.90.39.00	50.000,00			
	OUTROS AUXÍLIOS FINANCEIROS A PESSOAS FÍSICAS	0.1.29.002.001	3.3.90.48.00	25.000,00			
Serviços de Próteses Dentárias	10.301.0200.2162.0000						232.000,00
3	DESPESAS CORREN					222.000,00	
3	OUTRAS DESPESAS CORRENTES				222.000,00		
	MATERIAL DE CONSUMO	0.1.29.002.003	3.3.90.30.00	5.000,00			
	MATERIAL, BEM OU SERVIÇO PARA DISTRIBUIÇÃO GRATUITA	0.1.29.002.003	3.3.90.32.00	190.000,00			
	OUTROS SERVIÇOS DE TERCEIROS - PESSOA FÍSICA	0.1.29.002.003	3.3.90.36.00	20.000,00			
	OUTROS SERVIÇOS DE TERCEIROS - PESSOA JURÍDICA	0.1.29.002.003	3.3.90.39.00	5.000,00			
	OBRIGAÇÕES TRIBUTÁRIAS E CONTRIBUTIVAS	0.1.29.002.003	3.3.90.47.00	2.000,00			
4	DESPESAS DE CAPIT					10.000,00	
4	INVESTIMENTOS				10.000,00		
	EQUIPAMENTOS E MATERIAL PERMANENTE	0.1.78.002.003	4.4.90.52.00	10.000,00			
Manutenção da Clínica Oftalmológica Municipal	10.301.0200.2165.0000						26.000,00
3	DESPESAS CORREN					22.000,00	

**PREFEITURA MUNICIPAL DE REDENÇÃO**

RUA GUARANTÃ Nº 600 - CNPJ:04144168/0001-21

Orçamento Programa - Exercício de 2022

Page 53

QUADRO AUXILIAR DE DETALHAMENTO DA DESPESA

Lei: 850, Data: 30/12/2021

PODER 20 SEGURIDADE SOCIAL
ORGÃO 13 FUNDO MUNICIPAL DE SAÚDE
UNIDADE 13 FUNDO MUNICIPAL DE SAÚDE

Aplicacao Programada	Proj/Ativ	Finalidade	Categoria	Detalhada	TotalGrupo	Total Categ.	Total Func.
		F.R. - C.A.					
Manutenção da Clínica Oftalmológica Municipal	10.301.0200.2165.0000						26.000,00
3	DESPESAS CORREN					22.000,00	
1	PESSOAL E ENCARGOS SOCIAIS				12.000,00		
	CONTRATAÇÃO POR TEMPO DETERMINADO	0.1.29.002.003	3.1.90.04.00	5.000,00			
	VENCIMENTOS E VANTAGENS FIXAS - PESSOAL CIVIL	0.1.29.002.003	3.1.90.11.00	5.000,00			
	OBRIGAÇÕES PATRONAIS	0.1.29.002.003	3.1.90.13.00	2.000,00			
3	OUTRAS DESPESAS CORRENTES				10.000,00		
	DIÁRIAS - CIVIL	0.1.29.002.003	3.3.90.14.00	2.000,00			
	MATERIAL DE CONSUMO	0.1.29.002.003	3.3.90.30.00	2.000,00			
	OUTROS SERVIÇOS DE TERCEIROS - PESSOA FÍSICA	0.1.29.002.003	3.3.90.36.00	2.000,00			
	OUTROS SERVIÇOS DE TERCEIROS - PESSOA JURÍDICA	0.1.29.002.003	3.3.90.39.00	2.000,00			
	OBRIGAÇÕES TRIBUTÁRIAS E CONTRIBUTIVAS	0.1.29.002.003	3.3.90.47.00	2.000,00			
4	DESPESAS DE CAPIT					4.000,00	
4	INVESTIMENTOS				4.000,00		
	OBRAS E INSTALAÇÕES	0.1.29.002.003	4.4.90.51.00	2.000,00			
	EQUIPAMENTOS E MATERIAL PERMANENTE	0.1.78.002.003	4.4.90.52.00	2.000,00			
Manut. do Prog. Agentes Comunitários de Saúde- PACS	10.301.0202.2055.0000						5.854.000,00
3	DESPESAS CORREN					5.844.000,00	
1	PESSOAL E ENCARGOS SOCIAIS				5.746.000,00		
	CONTRATAÇÃO POR TEMPO DETERMINADO	0.1.29.002.003	3.1.90.04.00	1.600.000,00			
	VENCIMENTOS E VANTAGENS FIXAS - PESSOAL CIVIL	0.1.29.002.003	3.1.90.11.00	3.300.000,00			
	OBRIGAÇÕES PATRONAIS	0.1.29.002.001	3.1.90.13.00	840.000,00			
	OUTRAS DESPESAS VARIÁVEIS - PESSOAL CIVIL	0.1.29.002.003	3.1.90.16.00	2.000,00			
	SENTENÇAS JUDICIAIS	0.1.29.002.003	3.1.90.91.00	2.000,00			
	DESPESAS DE EXERCÍCIOS ANTERIORES	0.1.29.002.003	3.1.90.92.00	2.000,00			
3	OUTRAS DESPESAS CORRENTES				98.000,00		
	DIÁRIAS - CIVIL	0.1.29.002.003	3.3.90.14.00	2.000,00			
	MATERIAL DE CONSUMO	0.1.29.002.003	3.3.90.30.00	70.000,00			
	PASSAGENS E DESPESAS COM LOCOMOÇÃO	0.1.29.002.003	3.3.90.33.00	2.000,00			
	SERVIÇOS DE CONSULTORIA	0.1.29.002.003	3.3.90.35.00	2.000,00			
	OUTROS SERVIÇOS DE TERCEIROS - PESSOA FÍSICA	0.1.29.002.003	3.3.90.36.00	2.000,00			
	OUTROS SERVIÇOS DE TERCEIROS - PESSOA JURÍDICA	0.1.29.002.003	3.3.90.39.00	10.000,00			
	OBRIGAÇÕES TRIBUTÁRIAS E CONTRIBUTIVAS	0.1.29.002.003	3.3.90.47.00	2.000,00			
	SENTENÇAS JUDICIAIS	0.1.54.002.003	3.3.90.91.00	2.000,00			
	DESPESAS DE EXERCÍCIOS ANTERIORES	0.1.29.002.003	3.3.90.92.00	2.000,00			
	INDENIZAÇÕES E RESTITUIÇÕES	0.1.29.002.003	3.3.90.93.00	2.000,00			
	INDENIZAÇÕES E RESTITUIÇÕES	0.1.29.002.003	3.3.90.93.00	2.000,00			
4	DESPESAS DE CAPIT					10.000,00	
4	INVESTIMENTOS				10.000,00		
	EQUIPAMENTOS E MATERIAL PERMANENTE	0.1.01.002.003	4.4.90.52.00	10.000,00			
Manutenção das Equipes de Saúde da Família - ESF	10.301.0203.2056.0000						1.821.000,00
3	DESPESAS CORREN					1.811.000,00	
1	PESSOAL E ENCARGOS SOCIAIS				276.000,00		
	CONTRATAÇÃO POR TEMPO DETERMINADO	0.1.29.002.003	3.1.90.04.00	55.000,00			
	VENCIMENTOS E VANTAGENS FIXAS - PESSOAL CIVIL	0.1.29.002.003	3.1.90.11.00	170.000,00			
	OBRIGAÇÕES PATRONAIS	0.1.29.002.001	3.1.90.13.00	45.000,00			
	OUTRAS DESPESAS VARIÁVEIS - PESSOAL CIVIL	0.1.29.002.003	3.1.90.16.00	2.000,00			
	SENTENÇAS JUDICIAIS	0.1.29.002.003	3.1.90.91.00	2.000,00			
	DESPESAS DE EXERCÍCIOS ANTERIORES	0.1.29.002.003	3.1.90.92.00	2.000,00			

**PREFEITURA MUNICIPAL DE REDENÇÃO**

RUA GUARANTÃ Nº 600 - CNPJ:04144168/0001-21

Orçamento Programa - Exercício de 2022

Page 54

QUADRO AUXILIAR DE DETALHAMENTO DA DESPESA

Lei: 850, Data: 30/12/2021

PODER 20 SEGURIDADE SOCIAL
ORGÃO 13 FUNDO MUNICIPAL DE SAÚDE
UNIDADE 13 FUNDO MUNICIPAL DE SAÚDE

Aplicacao Programada	Proj/Ativ	Finalidade	Categoria	Detalhada	TotalGrupo	Total Categ.	Total Func.
		F.R. - C.A.					
Manutenção das Equipes de Saúde da Família - ESF	10.301.0203.2056.0000						1.821.000,00
3	DESPESAS CORREN					1.811.000,00	
3	OUTRAS DESPESAS CORRENTES				1.535.000,00		
	SUBVENÇÕES SOCIAIS	0.1.29.002.001	3.3.50.43.00	2.000,00			
	DIÁRIAS - CIVIL	0.1.29.002.003	3.3.90.14.00	2.000,00			
	MATERIAL DE CONSUMO	0.1.29.002.003	3.3.90.30.00	10.000,00			
	PASSAGENS E DESPESAS COM LOCOMOÇÃO	0.1.29.002.003	3.3.90.33.00	2.000,00			
	OUTROS SERVIÇOS DE TERCEIROS - PESSOA FÍSICA	0.1.29.002.003	3.3.90.36.00	2.000,00			
	OUTROS SERVIÇOS DE TERCEIROS - PESSOA JURÍDICA	0.1.29.002.003	3.3.90.39.00	1.500.000,00			
	OBRIGAÇÕES TRIBUTÁRIAS E CONTRIBUTIVAS	0.1.29.002.003	3.3.90.47.00	2.000,00			
	OUTROS AUXÍLIOS FINANCEIROS A PESSOAS FÍSICAS	0.1.29.002.001	3.3.90.48.00	2.000,00			
	SENTENÇAS JUDICIAIS	0.1.29.002.003	3.3.90.91.00	5.000,00			
	DESPESAS DE EXERCÍCIOS ANTERIORES	0.1.29.002.003	3.3.90.92.00	2.000,00			
	INDENIZAÇÕES E RESTITUIÇÕES	0.1.29.002.003	3.3.90.93.00	2.000,00			
	INDENIZAÇÕES E RESTITUIÇÕES	0.1.29.002.003	3.3.90.93.00	2.000,00			
	INDENIZAÇÃO PELA EXECUÇÃO DE TRABALHOS DE CAMPO	0.1.29.002.003	3.3.90.95.00	2.000,00			
4	DESPESAS DE CAPIT					10.000,00	
4	INVESTIMENTOS				10.000,00		
	EQUIPAMENTOS E MATERIAL PERMANENTE	0.1.01.002.003	4.4.90.52.00	10.000,00			
Prevenção do Câncer Cérvico e Uterino - PCCU	10.301.0214.2057.0000						55.000,00
3	DESPESAS CORREN					55.000,00	
3	OUTRAS DESPESAS CORRENTES				55.000,00		
	MATERIAL DE CONSUMO	0.1.29.002.003	3.3.90.30.00	20.000,00			
	OUTROS SERVIÇOS DE TERCEIROS - PESSOA FÍSICA	0.1.29.002.003	3.3.90.36.00	10.000,00			
	OUTROS SERVIÇOS DE TERCEIROS - PESSOA JURÍDICA	0.1.29.002.003	3.3.90.39.00	20.000,00			
	OBRIGAÇÕES TRIBUTÁRIAS E CONTRIBUTIVAS	0.1.29.002.003	3.3.90.47.00	5.000,00			
Atenção a Saúde da Mulher	10.301.0214.2172.0000						64.000,00
3	DESPESAS CORREN					54.000,00	
1	PESSOAL E ENCARGOS SOCIAIS				30.000,00		
	CONTRATAÇÃO POR TEMPO DETERMINADO	0.1.29.002.001	3.1.90.04.00	10.000,00			
	VENCIMENTOS E VANTAGENS FIXAS - PESSOAL CIVIL	0.1.29.002.001	3.1.90.11.00	10.000,00			
	OBRIGAÇÕES PATRONAIS	0.1.29.002.001	3.1.90.13.00	5.000,00			
	OUTRAS DESPESAS VARIÁVEIS - PESSOAL CIVIL	0.1.29.002.001	3.1.90.16.00	5.000,00			
3	OUTRAS DESPESAS CORRENTES				24.000,00		
	DIÁRIAS - CIVIL	0.1.29.002.001	3.3.90.14.00	2.000,00			
	MATERIAL DE CONSUMO	0.1.29.002.001	3.3.90.30.00	5.000,00			
	OUTROS SERVIÇOS DE TERCEIROS - PESSOA FÍSICA	0.1.29.002.001	3.3.90.36.00	5.000,00			
	OUTROS SERVIÇOS DE TERCEIROS - PESSOA JURÍDICA	0.1.29.002.001	3.3.90.39.00	10.000,00			
	OBRIGAÇÕES TRIBUTÁRIAS E CONTRIBUTIVAS	0.1.29.002.001	3.3.90.47.00	2.000,00			
4	DESPESAS DE CAPIT					10.000,00	
4	INVESTIMENTOS				10.000,00		
	EQUIPAMENTOS E MATERIAL PERMANENTE	0.1.29.002.001	4.4.90.52.00	10.000,00			
Programa de Saúde Bucal	10.301.1206.2052.0000						638.000,00
3	DESPESAS CORREN					618.000,00	



PREFEITURA MUNICIPAL DE REDENÇÃO
RUA GUARANTÃ Nº 600 - CNPJ:04144168/0001-21

Orçamento Programa - Exercício de 2022

Page 55

QUADRO AUXILIAR DE DETALHAMENTO DA DESPESA

Lei: 850, Data: 30/12/2021

PODER 20 SEGURIDADE SOCIAL
ORGÃO 13 FUNDO MUNICIPAL DE SAÚDE
UNIDADE 13 FUNDO MUNICIPAL DE SAÚDE

Aplicacao Programada	Proj/Ativ	Finalidade	Categoria	Detalhada	TotalGrupo	Total Categ.	Total Func.
		F.R. - C.A.					
Programa de Saúde Bucal	10.301.1206.2052.0000						638.000,00
3	DESPESAS CORREN					618.000,00	
1	PESSOAL E ENCARGOS SOCIAIS				376.000,00		
	CONTRATAÇÃO POR TEMPO DETERMINADO	0.1.29.002.003	3.1.90.04.00	10.000,00			
	VENCIMENTOS E VANTAGENS FIXAS - PESSOAL CIVIL	0.1.29.002.003	3.1.90.11.00	300.000,00			
	OBRIGAÇÕES PATRONAIS	0.1.29.002.001	3.1.90.13.00	60.000,00			
	OUTRAS DESPESAS VARIÁVEIS - PESSOAL CIVIL	0.1.29.002.003	3.1.90.16.00	2.000,00			
	SENTENÇAS JUDICIAIS	0.1.29.002.003	3.1.90.91.00	2.000,00			
	DESPESAS DE EXERCÍCIOS ANTERIORES	0.1.29.002.003	3.1.90.92.00	2.000,00			
3	OUTRAS DESPESAS CORRENTES				242.000,00		
	DIÁRIAS - CIVIL	0.1.29.002.003	3.3.90.14.00	5.000,00			
	MATERIAL DE CONSUMO	0.1.29.002.003	3.3.90.30.00	200.000,00			
	OUTROS SERVIÇOS DE TERCEIROS - PESSOA FÍSICA	0.1.29.002.003	3.3.90.36.00	2.000,00			
	OUTROS SERVIÇOS DE TERCEIROS - PESSOA JURÍDICA	0.1.29.002.003	3.3.90.39.00	25.000,00			
	OBRIGAÇÕES TRIBUTÁRIAS E CONTRIBUTIVAS	0.1.29.002.003	3.3.90.47.00	2.000,00			
	SENTENÇAS JUDICIAIS	0.1.70.002.003	3.3.90.91.00	2.000,00			
	DESPESAS DE EXERCÍCIOS ANTERIORES	0.1.29.002.003	3.3.90.92.00	2.000,00			
	INDENIZAÇÕES E RESTITUIÇÕES	0.1.29.002.003	3.3.90.93.00	2.000,00			
	INDENIZAÇÕES E RESTITUIÇÕES	0.1.29.002.003	3.3.90.93.00	2.000,00			
4	DESPESAS DE CAPIT					20.000,00	
4	INVESTIMENTOS				20.000,00		
	EQUIPAMENTOS E MATERIAL PERMANENTE	0.1.01.002.003	4.4.90.52.00	20.000,00			
Manutenção do Centro de Atendimento Farmaceutico - CAF	10.301.1209.2058.0000						674.000,00
3	DESPESAS CORREN					672.000,00	
1	PESSOAL E ENCARGOS SOCIAIS				314.000,00		
	CONTRATAÇÃO POR TEMPO DETERMINADO	0.1.29.002.003	3.1.90.04.00	145.000,00			
	VENCIMENTOS E VANTAGENS FIXAS - PESSOAL CIVIL	0.1.29.002.003	3.1.90.11.00	120.000,00			
	OBRIGAÇÕES PATRONAIS	0.1.29.002.003	3.1.90.13.00	45.000,00			
	OUTRAS DESPESAS VARIÁVEIS - PESSOAL CIVIL	0.1.29.002.003	3.1.90.16.00	2.000,00			
	DESPESAS DE EXERCÍCIOS ANTERIORES	0.1.29.002.001	3.1.90.92.00	2.000,00			
3	OUTRAS DESPESAS CORRENTES				358.000,00		
	DIÁRIAS - CIVIL	0.1.29.002.003	3.3.90.14.00	2.000,00			
	MATERIAL DE CONSUMO	0.1.29.002.001	3.3.90.30.00	100.000,00			
	MATERIAL, BEM OU SERVIÇO PARA DISTRIBUIÇÃO GRATUITA	0.1.29.002.003	3.3.90.32.00	2.000,00			
	PASSAGENS E DESPESAS COM LOCOMOÇÃO	0.1.29.002.003	3.3.90.33.00	2.000,00			
	OUTROS SERVIÇOS DE TERCEIROS - PESSOA FÍSICA	0.1.29.002.003	3.3.90.36.00	35.000,00			
	OUTROS SERVIÇOS DE TERCEIROS - PESSOA JURÍDICA	0.1.29.002.003	3.3.90.39.00	45.000,00			
	OBRIGAÇÕES TRIBUTÁRIAS E CONTRIBUTIVAS	0.1.29.002.003	3.3.90.47.00	2.000,00			
	SENTENÇAS JUDICIAIS	0.1.29.002.003	3.3.90.91.00	170.000,00			
4	DESPESAS DE CAPIT					2.000,00	
4	INVESTIMENTOS				2.000,00		
	EQUIPAMENTOS E MATERIAL PERMANENTE	0.1.78.002.003	4.4.90.52.00	2.000,00			
Construção de Unidades de Saúde	10.301.1212.1083.0000						1.500.000,00
4	DESPESAS DE CAPIT					1.500.000,00	
4	INVESTIMENTOS				1.500.000,00		
	OBAS E INSTALAÇÕES	0.1.40.002.003	4.4.90.51.00	1.000.000,00			
	EQUIPAMENTOS E MATERIAL PERMANENTE	0.1.40.002.003	4.4.90.52.00	500.000,00			
Implantação do Centro Fisioterapêutico de Redenção	10.301.1221.1102.0000						100.000,00



PREFEITURA MUNICIPAL DE REDENÇÃO
RUA GUARANTÃ Nº 600 - CNPJ:04144168/0001-21

Orçamento Programa - Exercício de 2022

Page 56

QUADRO AUXILIAR DE DETALHAMENTO DA DESPESA

Lei: 850, Data: 30/12/2021

PODER 20 SEGURIDADE SOCIAL
ORGÃO 13 FUNDO MUNICIPAL DE SAÚDE
UNIDADE 13 FUNDO MUNICIPAL DE SAÚDE

Aplicacao Programada	Proj/Ativ	Finalidade	Categoria	Detalhada	TotalGrupo	Total Categ.	Total Func.
		F.R. - C.A.					
Implantação do Centro Fisioterapêutico de Redenção	10.301.1221.1102.0000						100.000,00
4 DESPESAS DE CAPÍT						100.000,00	
4 INVESTIMENTOS					100.000,00		
OBRAS E INSTALAÇÕES		0.1.40.002.001	4.4.90.51.00	50.000,00			
EQUIPAMENTOS E MATERIAL PERMANENTE		0.1.01.002.001	4.4.90.52.00	50.000,00			
Manutenção do Centro de Fisioterapia Municipal	10.301.1221.2204.0000						1.437.000,00
3 DESPESAS CORREN						1.387.000,00	
1 PESSOAL E ENCARGOS SOCIAIS					990.000,00		
CONTRATAÇÃO POR TEMPO DETERMINADO		0.1.29.002.003	3.1.90.04.00	737.000,00			
VENCIMENTOS E VANTAGENS FIXAS - PESSOAL CIVIL		0.1.29.002.003	3.1.90.11.00	107.000,00			
OBRIGAÇÕES PATRONAIS		0.1.29.002.003	3.1.90.13.00	142.000,00			
OUTRAS DESPESAS VARIÁVEIS - PESSOAL CIVIL		0.1.29.002.003	3.1.90.16.00	2.000,00			
DESPESAS DE EXERCÍCIOS ANTERIORES		0.1.29.002.001	3.1.90.92.00	2.000,00			
3 OUTRAS DESPESAS CORRENTES					397.000,00		
SUBVENÇÕES SOCIAIS		0.1.29.002.001	3.3.50.43.00	2.000,00			
DIÁRIAS - CIVIL		0.1.29.002.003	3.3.90.14.00	12.000,00			
MATERIAL DE CONSUMO		0.1.29.002.003	3.3.90.30.00	5.000,00			
OUTROS SERVIÇOS DE TERCEIROS - PESSOA FÍSICA		0.1.29.002.003	3.3.90.36.00	2.000,00			
OUTROS SERVIÇOS DE TERCEIROS - PESSOA JURÍDICA		0.1.29.002.003	3.3.90.39.00	370.000,00			
OBRIGAÇÕES TRIBUTÁRIAS E CONTRIBUTIVAS		0.1.46.002.003	3.3.90.47.00	2.000,00			
OUTROS AUXÍLIOS FINANCEIROS A PESSOAS FÍSICAS		0.1.29.002.001	3.3.90.48.00	2.000,00			
DESPESAS DE EXERCÍCIOS ANTERIORES		0.1.46.002.001	3.3.90.92.00	2.000,00			
4 DESPESAS DE CAPÍT						50.000,00	
4 INVESTIMENTOS					50.000,00		
EQUIPAMENTOS E MATERIAL PERMANENTE		0.1.78.002.003	4.4.90.52.00	50.000,00			
Construção e Aparelhamento da CASA de PARTO de Redenção	10.302.0201.1123.0000						200.000,00
4 DESPESAS DE CAPÍT						200.000,00	
4 INVESTIMENTOS					200.000,00		
OBRAS E INSTALAÇÕES		0.1.29.002.001	4.4.90.51.00	100.000,00			
EQUIPAMENTOS E MATERIAL PERMANENTE		0.1.02.002.001	4.4.90.52.00	100.000,00			
Adaptação da ALA Infantil do HMMI p/Hosp.Amigo da Criança	10.302.0201.1124.0000						100.000,00
4 DESPESAS DE CAPÍT						100.000,00	
4 INVESTIMENTOS					100.000,00		
OBRAS E INSTALAÇÕES		0.1.29.002.001	4.4.90.51.00	50.000,00			
EQUIPAMENTOS E MATERIAL PERMANENTE		0.1.29.002.001	4.4.90.52.00	50.000,00			
Aquisição e Instalação de Equipamento Méd., Odont. e Hospit.	10.302.0210.1021.0000						282.000,00
4 DESPESAS DE CAPÍT						282.000,00	
4 INVESTIMENTOS					282.000,00		
EQUIPAMENTOS E MATERIAL PERMANENTE		0.1.01.002.003	4.4.90.52.00	282.000,00			
Assist. Hospit. e Ambul. de Média e Alta Complexidade	10.302.0210.2059.0000						21.812.000,00
3 DESPESAS CORREN						21.762.000,00	



PREFEITURA MUNICIPAL DE REDENÇÃO
RUA GUARANTÃ Nº 600 - CNPJ:04144168/0001-21

Orçamento Programa - Exercício de 2022

Page 57

QUADRO AUXILIAR DE DETALHAMENTO DA DESPESA

Lei: 850, Data: 30/12/2021

PODER 20 SEGURIDADE SOCIAL
ORGÃO 13 FUNDO MUNICIPAL DE SAÚDE
UNIDADE 13 FUNDO MUNICIPAL DE SAÚDE

Aplicacao Programada	Proj/Ativ	Finalidade	Categoria	Detalhada	TotalGrupo	Total Categ.	Total Func.
		F.R. - C.A.					
Assist. Hospit. e Ambul. de Média e Alta Complexidade	10.302.0210.2059.0000						21.812.000,00
3	DESPESAS CORREN					21.762.000,00	
1	PESSOAL E ENCARGOS SOCIAIS				5.890.000,00		
	CONTRATAÇÃO POR TEMPO DETERMINADO	0.1.29.002.001	3.1.90.04.00	3.000.000,00			
	VENCIMENTOS E VANTAGENS FIXAS - PESSOAL CIVIL	0.1.29.002.001	3.1.90.11.00	1.930.000,00			
	OBRIGAÇÕES PATRONAIS	0.1.29.002.001	3.1.90.13.00	954.000,00			
	OUTRAS DESPESAS VARIÁVEIS - PESSOAL CIVIL	0.1.29.002.001	3.1.90.16.00	2.000,00			
	SENTENÇAS JUDICIAIS	0.1.29.002.003	3.1.90.91.00	2.000,00			
	DESPESAS DE EXERCÍCIOS ANTERIORES	0.1.46.002.003	3.1.90.92.00	2.000,00			
3	OUTRAS DESPESAS CORRENTES				15.872.000,00		
	SUBVENÇÕES SOCIAIS	0.1.29.002.001	3.3.50.43.00	2.000,00			
	DIÁRIAS - CIVIL	0.1.29.002.003	3.3.90.14.00	140.000,00			
	MATERIAL DE CONSUMO	0.1.40.002.001	3.3.90.30.00	4.800.000,00			
	MATERIAL, BEM OU SERVIÇO PARA DISTRIBUIÇÃO GRATUITA	0.1.29.002.003	3.3.90.32.00	20.000,00			
	PASSAGENS E DESPESAS COM LOCOMOÇÃO	0.1.29.002.003	3.3.90.33.00	2.000,00			
	SERVIÇOS DE CONSULTORIA	0.1.29.002.003	3.3.90.35.00	2.000,00			
	OUTROS SERVIÇOS DE TERCEIROS - PESSOA FÍSICA	0.1.29.002.003	3.3.90.36.00	45.000,00			
	OUTROS SERVIÇOS DE TERCEIROS - PESSOA JURÍDICA	0.1.29.002.001	3.3.90.39.00	10.760.000,00			
	OBRIGAÇÕES TRIBUTÁRIAS E CONTRIBUTIVAS	0.1.29.002.003	3.3.90.47.00	5.000,00			
	OUTROS AUXÍLIOS FINANCEIROS A PESSOAS FÍSICAS	0.1.29.002.003	3.3.90.48.00	5.000,00			
	SENTENÇAS JUDICIAIS	0.1.29.002.003	3.3.90.91.00	80.000,00			
	DESPESAS DE EXERCÍCIOS ANTERIORES	0.1.29.002.003	3.3.90.92.00	2.000,00			
	INDENIZAÇÕES E RESTITUIÇÕES	0.1.29.002.003	3.3.90.93.00	2.000,00			
	INDENIZAÇÕES E RESTITUIÇÕES	0.1.29.002.003	3.3.90.93.00	5.000,00			
	INDENIZAÇÃO PELA EXECUÇÃO DE TRABALHOS DE CAMPO	0.1.29.002.003	3.3.90.95.00	2.000,00			
4	DESPESAS DE CAPIT					50.000,00	
4	INVESTIMENTOS				50.000,00		
	EQUIPAMENTOS E MATERIAL PERMANENTE	0.1.78.002.003	4.4.90.52.00	50.000,00			
Manut. da Und. de Atend. de Emerg. Móvel - SAMU	10.302.0210.2338.0000						977.000,00
3	DESPESAS CORREN					957.000,00	
1	PESSOAL E ENCARGOS SOCIAIS				712.000,00		
	CONTRATAÇÃO POR TEMPO DETERMINADO	0.1.29.002.001	3.1.90.04.00	500.000,00			
	VENCIMENTOS E VANTAGENS FIXAS - PESSOAL CIVIL	0.1.29.002.003	3.1.90.11.00	100.000,00			
	OBRIGAÇÕES PATRONAIS	0.1.29.002.003	3.1.90.13.00	110.000,00			
	OUTRAS DESPESAS VARIÁVEIS - PESSOAL CIVIL	0.1.29.002.003	3.1.90.16.00	2.000,00			
3	OUTRAS DESPESAS CORRENTES				245.000,00		
	DIÁRIAS - CIVIL	0.1.29.002.003	3.3.90.14.00	5.000,00			
	MATERIAL DE CONSUMO	0.1.29.002.003	3.3.90.30.00	120.000,00			
	OUTROS SERVIÇOS DE TERCEIROS - PESSOA FÍSICA	0.1.29.002.003	3.3.90.36.00	5.000,00			
	OUTROS SERVIÇOS DE TERCEIROS - PESSOA JURÍDICA	0.1.29.002.003	3.3.90.39.00	110.000,00			
	OBRIGAÇÕES TRIBUTÁRIAS E CONTRIBUTIVAS	0.1.29.002.003	3.3.90.47.00	5.000,00			
4	DESPESAS DE CAPIT					20.000,00	
4	INVESTIMENTOS				20.000,00		
	EQUIPAMENTOS E MATERIAL PERMANENTE	0.1.78.002.003	4.4.90.52.00	20.000,00			
Manutenção do TFD - Tratamento Fora de Domicilio	10.302.0210.2340.0000						489.000,00
3	DESPESAS CORREN					489.000,00	

**PREFEITURA MUNICIPAL DE REDENÇÃO**

RUA GUARANTÃ Nº 600 - CNPJ:04144168/0001-21

Orçamento Programa - Exercício de 2022

Page 58

QUADRO AUXILIAR DE DETALHAMENTO DA DESPESA

Lei: 850, Data: 30/12/2021

PODER 20 SEGURIDADE SOCIAL
ORGÃO 13 FUNDO MUNICIPAL DE SAÚDE
UNIDADE 13 FUNDO MUNICIPAL DE SAÚDE

Aplicação Programada	Proj/Ativ	Finalidade	Categoria	Detalhada	Total Grupo	Total Categ.	Total Func.
F.R. - C.A.							
Manutenção do TFD - Tratamento Fora de Domicílio	10.302.0210.2340.0000						489.000,00
3 DESPESAS CORREN						489.000,00	
3 OUTRAS DESPESAS CORRENTES					489.000,00		
MATERIAL DE CONSUMO	0.1.29.002.001	3.3.90.30.00	5.000,00				
PASSAGENS E DESPESAS COM LOCOMOÇÃO	0.1.29.002.001	3.3.90.33.00	5.000,00				
OUTROS SERVIÇOS DE TERCEIROS - PESSOA JURÍDICA	0.1.29.002.001	3.3.90.39.00	135.000,00				
OUTROS AUXÍLIOS FINANCEIROS A PESSOAS FÍSICAS	0.1.29.002.001	3.3.90.48.00	300.000,00				
SENTENÇAS JUDICIAIS	0.1.29.002.001	3.3.90.91.00	42.000,00				
INDENIZAÇÕES E RESTITUIÇÕES	0.1.29.002.001	3.3.90.93.00	2.000,00				
Ações Estratégicas - AHAMAC	10.302.0220.2060.0000						8.000,00
3 DESPESAS CORREN						8.000,00	
3 OUTRAS DESPESAS CORRENTES					8.000,00		
MATERIAL DE CONSUMO	0.1.29.002.003	3.3.90.30.00	2.000,00				
OUTROS SERVIÇOS DE TERCEIROS - PESSOA FÍSICA	0.1.29.002.003	3.3.90.36.00	2.000,00				
OUTROS SERVIÇOS DE TERCEIROS - PESSOA JURÍDICA	0.1.29.002.003	3.3.90.39.00	2.000,00				
OBRIGAÇÕES TRIBUTÁRIAS E CONTRIBUTIVAS	0.1.29.002.003	3.3.90.47.00	2.000,00				
Implantação do Complexo Regulador Municipal	10.302.1210.1121.0000						200.000,00
4 DESPESAS DE CAPIT						200.000,00	
4 INVESTIMENTOS					200.000,00		
OBRAS E INSTALAÇÕES	0.1.29.001.001	4.4.90.51.00	200.000,00				
Manutenção do Complexo Regulador Municipal	10.302.1210.2134.0000						506.000,00
3 DESPESAS CORREN						499.000,00	
1 PESSOAL E ENCARGOS SOCIAIS					391.000,00		
CONTRATAÇÃO POR TEMPO DETERMINADO	0.1.29.002.001	3.1.90.04.00	285.000,00				
VENCIMENTOS E VANTAGENS FIXAS - PESSOAL CIVIL	0.1.29.002.001	3.1.90.11.00	35.000,00				
OBRIGAÇÕES PATRONAIS	0.1.29.002.001	3.1.90.13.00	65.000,00				
OUTRAS DESPESAS VARIÁVEIS - PESSOAL CIVIL	0.1.29.002.001	3.1.90.16.00	2.000,00				
SENTENÇAS JUDICIAIS	0.1.29.002.001	3.1.90.91.00	2.000,00				
DESPESAS DE EXERCÍCIOS ANTERIORES	0.1.29.002.001	3.1.90.92.00	2.000,00				
3 OUTRAS DESPESAS CORRENTES					108.000,00		
DIÁRIAS - CIVIL	0.1.29.002.003	3.3.90.14.00	2.000,00				
MATERIAL DE CONSUMO	0.1.29.002.003	3.3.90.30.00	12.000,00				
OUTROS SERVIÇOS DE TERCEIROS - PESSOA FÍSICA	0.1.29.002.003	3.3.90.36.00	72.000,00				
OUTROS SERVIÇOS DE TERCEIROS - PESSOA JURÍDICA	0.1.29.002.003	3.3.90.39.00	20.000,00				
OBRIGAÇÕES TRIBUTÁRIAS E CONTRIBUTIVAS	0.1.29.002.003	3.3.90.47.00	2.000,00				
4 DESPESAS DE CAPIT						7.000,00	
4 INVESTIMENTOS					7.000,00		
OBRAS E INSTALAÇÕES	0.1.29.002.003	4.4.90.51.00	2.000,00				
EQUIPAMENTOS E MATERIAL PERMANENTE	0.1.21.002.003	4.4.90.52.00	5.000,00				
Manutenção de Hospitais Municipais	10.302.1210.2175.0000						300.000,00
4 DESPESAS DE CAPIT						300.000,00	
4 INVESTIMENTOS					300.000,00		
EQUIPAMENTOS E MATERIAL PERMANENTE	0.1.29.001.001	4.4.90.52.00	300.000,00				
Construção da Unidade de Pronto Atendimento - UPA	10.302.1217.1078.0000						100.000,00
4 DESPESAS DE CAPIT						100.000,00	

**PREFEITURA MUNICIPAL DE REDENÇÃO**

RUA GUARANTÃ Nº 600 - CNPJ:04144168/0001-21

Orçamento Programa - Exercício de 2022

Page 59

QUADRO AUXILIAR DE DETALHAMENTO DA DESPESA

Lei: 850, Data: 30/12/2021

PODER 20 SEGURIDADE SOCIAL
ORGÃO 13 FUNDO MUNICIPAL DE SAÚDE
UNIDADE 13 FUNDO MUNICIPAL DE SAÚDE

Aplicacao Programada	Proj/Ativ	Finalidade	Categoria	Detalhada	TotalGrupo	Total Categ.	Total Func.
		F.R. - C.A.					
Construção da Unidade de Pronto Atendimento - UPA	10.302.1217.1078.0000						100.000,00
4	DESPESAS DE CAPIT					100.000,00	
4	INVESTIMENTOS				100.000,00		
	OBRAS E INSTALAÇÕES	0.1.33.002.001	4.4.90.51.00	50.000,00			
	EQUIPAMENTOS E MATERIAL PERMANENTE	0.1.02.002.001	4.4.90.52.00	50.000,00			
Manut. dos Centros de At. Psicossocial - CAPS I, II e III	10.302.1220.2215.0000						988.000,00
3	DESPESAS CORREN'					978.000,00	
1	PESSOAL E ENCARGOS SOCIAIS				466.000,00		
	CONTRATAÇÃO POR TEMPO DETERMINADO	0.1.29.002.003	3.1.90.04.00	240.000,00			
	VENCIMENTOS E VANTAGENS FIXAS - PESSOAL CIVIL	0.1.29.002.003	3.1.90.11.00	150.000,00			
	OBRIGAÇÕES PATRONAIS	0.1.29.002.003	3.1.90.13.00	70.000,00			
	OUTRAS DESPESAS VARIÁVEIS - PESSOAL CIVIL	0.1.29.002.003	3.1.90.16.00	2.000,00			
	SENTENÇAS JUDICIAIS	0.1.29.002.003	3.1.90.91.00	2.000,00			
	DESPESAS DE EXERCÍCIOS ANTERIORES	0.1.29.002.003	3.1.90.92.00	2.000,00			
3	OUTRAS DESPESAS CORRENTES				512.000,00		
	SUBVENÇÕES SOCIAIS	0.1.29.002.001	3.3.50.43.00	2.000,00			
	DIÁRIAS - CIVIL	0.1.29.002.003	3.3.90.14.00	5.000,00			
	MATERIAL DE CONSUMO	0.1.29.002.003	3.3.90.30.00	15.000,00			
	PASSAGENS E DESPESAS COM LOCOMOÇÃO	0.1.29.002.003	3.3.90.33.00	2.000,00			
	SERVIÇOS DE CONSULTORIA	0.1.29.002.003	3.3.90.35.00	2.000,00			
	OUTROS SERVIÇOS DE TERCEIROS - PESSOA FÍSICA	0.1.29.002.003	3.3.90.36.00	5.000,00			
	OUTROS SERVIÇOS DE TERCEIROS - PESSOA JURÍDICA	0.1.29.002.003	3.3.90.39.00	400.000,00			
	OBRIGAÇÕES TRIBUTÁRIAS E CONTRIBUTIVAS	0.1.29.002.001	3.3.90.47.00	2.000,00			
	SENTENÇAS JUDICIAIS	0.1.29.002.003	3.3.90.91.00	75.000,00			
	DESPESAS DE EXERCÍCIOS ANTERIORES	0.1.29.002.003	3.3.90.92.00	2.000,00			
	INDENIZAÇÕES E RESTITUIÇÕES	0.1.29.002.003	3.3.90.93.00	2.000,00			
4	DESPESAS DE CAPIT					10.000,00	
4	INVESTIMENTOS				10.000,00		
	EQUIPAMENTOS E MATERIAL PERMANENTE	0.1.01.002.003	4.4.90.52.00	10.000,00			
Construção e Aparelhamento do CAPS I, II e III	10.302.1256.1022.0000						150.000,00
4	DESPESAS DE CAPIT					150.000,00	
4	INVESTIMENTOS				150.000,00		
	OBRAS E INSTALAÇÕES	0.1.29.001.001	4.4.90.51.00	150.000,00			
Construção do Centro de Saúde da Mulher	10.302.1258.1122.0000						1.200.000,00
4	DESPESAS DE CAPIT					1.200.000,00	
4	INVESTIMENTOS				1.200.000,00		
	OBRAS E INSTALAÇÕES	0.1.46.002.003	4.4.90.51.00	1.000.000,00			
	EQUIPAMENTOS E MATERIAL PERMANENTE	0.1.29.002.003	4.4.90.52.00	200.000,00			
Manutenção do Centro de Saúde da Mulher	10.302.1258.2230.0000						67.000,00
3	DESPESAS CORREN'					67.000,00	

**PREFEITURA MUNICIPAL DE REDENÇÃO**

RUA GUARANTÃ Nº 600 - CNPJ:04144168/0001-21

Orçamento Programa - Exercício de 2022

Page 60

QUADRO AUXILIAR DE DETALHAMENTO DA DESPESA

Lei: 850, Data: 30/12/2021

PODER 20 SEGURIDADE SOCIAL
ORGÃO 13 FUNDO MUNICIPAL DE SAÚDE
UNIDADE 13 FUNDO MUNICIPAL DE SAÚDE

Aplicação Programada	Proj/Ativ	Finalidade	Categoria	Detalhada	Total Grupo	Total Categ.	Total Func.
		F.R. - C.A.					
Manutenção do Centro de Saúde da Mulher	10.302.1258.2230.0000						67.000,00
3	DESPESAS CORREN					67.000,00	
1	PESSOAL E ENCARGOS SOCIAIS				31.000,00		
	CONTRATAÇÃO POR TEMPO DETERMINADO	0.1.29.002.003	3.1.90.04.00	10.000,00			
	VENCIMENTOS E VANTAGENS FIXAS - PESSOAL CIVIL	0.1.29.002.003	3.1.90.11.00	10.000,00			
	OBRIGAÇÕES PATRONAIS	0.1.29.002.003	3.1.90.13.00	5.000,00			
	OUTRAS DESPESAS VARIÁVEIS - PESSOAL CIVIL	0.1.29.002.003	3.1.90.16.00	2.000,00			
	SENTENÇAS JUDICIAIS	0.1.29.002.003	3.1.90.91.00	2.000,00			
	DESPESAS DE EXERCÍCIOS ANTERIORES	0.1.29.002.003	3.1.90.92.00	2.000,00			
3	OUTRAS DESPESAS CORRENTES				36.000,00		
	DIÁRIAS - CIVIL	0.1.29.002.003	3.3.90.14.00	5.000,00			
	MATERIAL DE CONSUMO	0.1.29.002.003	3.3.90.30.00	5.000,00			
	MATERIAL, BEM OU SERVIÇO PARA DISTRIBUIÇÃO GRATUITA	0.1.29.002.001	3.3.90.32.00	2.000,00			
	PASSAGENS E DESPESAS COM LOCOMOÇÃO	0.1.29.002.003	3.3.90.33.00	2.000,00			
	SERVIÇOS DE CONSULTORIA	0.1.29.002.003	3.3.90.35.00	2.000,00			
	OUTROS SERVIÇOS DE TERCEIROS - PESSOA FÍSICA	0.1.29.002.003	3.3.90.36.00	5.000,00			
	OUTROS SERVIÇOS DE TERCEIROS - PESSOA JURÍDICA	0.1.29.002.003	3.3.90.39.00	5.000,00			
	OBRIGAÇÕES TRIBUTÁRIAS E CONTRIBUTIVAS	0.1.29.002.001	3.3.90.47.00	2.000,00			
	OUTROS AUXÍLIOS FINANCEIROS A PESSOAS FÍSICAS	0.1.29.002.001	3.3.90.48.00	2.000,00			
	SENTENÇAS JUDICIAIS	0.1.70.002.003	3.3.90.91.00	2.000,00			
	DESPESAS DE EXERCÍCIOS ANTERIORES	0.1.29.002.003	3.3.90.92.00	2.000,00			
	INDENIZAÇÕES E RESTITUIÇÕES	0.1.29.002.003	3.3.90.93.00	2.000,00			
Construção e Ampliação de Hospitais	10.302.1261.1116.0000						400.000,00
4	DESPESAS DE CAPIT					400.000,00	
4	INVESTIMENTOS				400.000,00		
	OBRAS E INSTALAÇÕES	0.2.40.001.001	4.4.90.51.00	400.000,00			
Assistência Farmacêutica Básica	10.303.0230.2061.0000						400.000,00
3	DESPESAS CORREN					400.000,00	
3	OUTRAS DESPESAS CORRENTES				400.000,00		
	MATERIAL DE CONSUMO	0.1.29.002.003	3.3.90.30.00	400.000,00			
Manutenção da Vigilância Sanitária	10.304.0235.2062.0000						456.000,00
3	DESPESAS CORREN					446.000,00	
1	PESSOAL E ENCARGOS SOCIAIS				417.000,00		
	CONTRATAÇÃO POR TEMPO DETERMINADO	0.1.29.002.003	3.1.90.04.00	235.000,00			
	VENCIMENTOS E VANTAGENS FIXAS - PESSOAL CIVIL	0.1.29.002.003	3.1.90.11.00	120.000,00			
	OBRIGAÇÕES PATRONAIS	0.1.29.002.003	3.1.90.13.00	60.000,00			
	OUTRAS DESPESAS VARIÁVEIS - PESSOAL CIVIL	0.1.29.002.003	3.1.90.16.00	2.000,00			
3	OUTRAS DESPESAS CORRENTES				29.000,00		
	DIÁRIAS - CIVIL	0.1.29.002.003	3.3.90.14.00	5.000,00			
	MATERIAL DE CONSUMO	0.1.29.002.003	3.3.90.30.00	10.000,00			
	OUTROS SERVIÇOS DE TERCEIROS - PESSOA FÍSICA	0.1.29.002.003	3.3.90.36.00	2.000,00			
	OUTROS SERVIÇOS DE TERCEIROS - PESSOA JURÍDICA	0.1.29.002.003	3.3.90.39.00	10.000,00			
	OBRIGAÇÕES TRIBUTÁRIAS E CONTRIBUTIVAS	0.1.29.002.001	3.3.90.47.00	2.000,00			
4	DESPESAS DE CAPIT					10.000,00	
4	INVESTIMENTOS				10.000,00		
	EQUIPAMENTOS E MATERIAL PERMANENTE	0.1.01.002.003	4.4.90.52.00	10.000,00			

**PREFEITURA MUNICIPAL DE REDENÇÃO**

RUA GUARANTÃ Nº 600 - CNPJ:04144168/0001-21

Orçamento Programa - Exercício de 2022

Page 61

QUADRO AUXILIAR DE DETALHAMENTO DA DESPESA

Lei: 850, Data: 30/12/2021

PODER 20 SEGURIDADE SOCIAL
ORGÃO 13 FUNDO MUNICIPAL DE SAÚDE
UNIDADE 13 FUNDO MUNICIPAL DE SAÚDE

Aplicação Programada	Proj/Ativ	Finalidade	Categoria	Detalhada	Total Grupo	Total Categ.	Total Func.
		F.R. - C.A.					
Construção do Centro de Controle de Zoonose - CCZ	10.304.1254.1243.0000						50.000,00
4	DESPESAS DE CAPIT					50.000,00	
4	INVESTIMENTOS				50.000,00		
	OBRAS E INSTALAÇÕES	0.1.40.002.003	4.4.90.51.00	50.000,00			
Manutenção do Centro de Controle de Zoonose - CCZ	10.304.1254.2339.0000						261.000,00
3	DESPESAS CORREN					251.000,00	
1	PESSOAL E ENCARGOS SOCIAIS				189.000,00		
	CONTRATAÇÃO POR TEMPO DETERMINADO	0.1.40.002.001	3.1.90.04.00	5.000,00			
	VENCIMENTOS E VANTAGENS FIXAS - PESSOAL CIVIL	0.1.40.002.001	3.1.90.11.00	160.000,00			
	OBRIGAÇÕES PATRONAIS	0.1.40.002.001	3.1.90.13.00	20.000,00			
	OUTRAS DESPESAS VARIÁVEIS - PESSOAL CIVIL	0.1.40.002.001	3.1.90.16.00	2.000,00			
	SENTENÇAS JUDICIAIS	0.1.40.002.001	3.1.90.91.00	2.000,00			
3	OUTRAS DESPESAS CORRENTES				62.000,00		
	MATERIAL DE CONSUMO	0.1.29.002.003	3.3.90.30.00	20.000,00			
	OUTROS SERVIÇOS DE TERCEIROS - PESSOA FÍSICA	0.1.29.002.003	3.3.90.36.00	20.000,00			
	OUTROS SERVIÇOS DE TERCEIROS - PESSOA JURÍDICA	0.1.29.002.003	3.3.90.39.00	20.000,00			
	DESPESAS DE EXERCÍCIOS ANTERIORES	0.1.40.002.001	3.3.90.92.00	2.000,00			
4	DESPESAS DE CAPIT					10.000,00	
4	INVESTIMENTOS				10.000,00		
	EQUIPAMENTOS E MATERIAL PERMANENTE	0.1.01.002.003	4.4.90.52.00	10.000,00			
Vigilância em Saúde	10.305.0220.2063.0000						2.499.000,00
3	DESPESAS CORREN					2.489.000,00	
1	PESSOAL E ENCARGOS SOCIAIS				1.876.000,00		
	CONTRATAÇÃO POR TEMPO DETERMINADO	0.1.29.002.003	3.1.90.04.00	1.000.000,00			
	VENCIMENTOS E VANTAGENS FIXAS - PESSOAL CIVIL	0.1.29.002.003	3.1.90.11.00	600.000,00			
	OBRIGAÇÕES PATRONAIS	0.1.29.002.003	3.1.90.13.00	270.000,00			
	OUTRAS DESPESAS VARIÁVEIS - PESSOAL CIVIL	0.1.29.002.003	3.1.90.16.00	2.000,00			
	SENTENÇAS JUDICIAIS	0.1.29.002.003	3.1.90.91.00	2.000,00			
	DESPESAS DE EXERCÍCIOS ANTERIORES	0.1.29.002.003	3.1.90.92.00	2.000,00			
3	OUTRAS DESPESAS CORRENTES				613.000,00		
	DIÁRIAS - CIVIL	0.1.29.002.003	3.3.90.14.00	15.000,00			
	MATERIAL DE CONSUMO	0.1.29.002.003	3.3.90.30.00	190.000,00			
	PASSAGENS E DESPESAS COM LOCOMOÇÃO	0.1.29.002.003	3.3.90.33.00	2.000,00			
	OUTROS SERVIÇOS DE TERCEIROS - PESSOA FÍSICA	0.1.29.002.003	3.3.90.36.00	20.000,00			
	OUTROS SERVIÇOS DE TERCEIROS - PESSOA JURÍDICA	0.1.29.002.003	3.3.90.39.00	380.000,00			
	OBRIGAÇÕES TRIBUTÁRIAS E CONTRIBUTIVAS	0.1.29.002.003	3.3.90.47.00	2.000,00			
	DESPESAS DE EXERCÍCIOS ANTERIORES	0.1.29.002.003	3.3.90.92.00	2.000,00			
	INDENIZAÇÃO PELA EXECUÇÃO DE TRABALHOS DE CAMPO	0.1.29.002.003	3.3.90.95.00	2.000,00			
4	DESPESAS DE CAPIT					10.000,00	
4	INVESTIMENTOS				10.000,00		
	EQUIPAMENTOS E MATERIAL PERMANENTE	0.1.78.002.003	4.4.90.52.00	10.000,00			
Manutenção de Programa para Alimentação e Nutrição	10.306.0201.2065.0000						31.000,00
3	DESPESAS CORREN					21.000,00	
3	OUTRAS DESPESAS CORRENTES				21.000,00		
	MATERIAL DE CONSUMO	0.1.29.001.001	3.3.90.30.00	21.000,00			
4	DESPESAS DE CAPIT					10.000,00	
4	INVESTIMENTOS				10.000,00		
	EQUIPAMENTOS E MATERIAL PERMANENTE	0.1.29.001.001	4.4.90.52.00	10.000,00			

**PREFEITURA MUNICIPAL DE REDENÇÃO**

RUA GUARANTÁ Nº 600 - CNPJ:04144168/0001-21

Orçamento Programa - Exercício de 2022

Page 62

QUADRO AUXILIAR DE DETALHAMENTO DA DESPESA

Lei: 850, Data: 30/12/2021

PODER 20 SEGURIDADE SOCIAL
ORGÃO 13 FUNDO MUNICIPAL DE SAÚDE
UNIDADE 13 FUNDO MUNICIPAL DE SAÚDE

Aplicacao Programada	Proj/Ativ	Finalidade	Categoria	Detalhada	TotalGrupo	Total Categ.	Total Func.
		F.R. - C.A.					
Manutenção de Programa para Alimentação e Nutrição	10.306.0201.2065.0000						31.000,00
Incentivo a População Indígena (MAC)	10.423.0210.2066.0000						380.000,00
3 DESPESAS CORREN						370.000,00	
3 OUTRAS DESPESAS CORRENTES					370.000,00		
MATERIAL DE CONSUMO		0.1.29.002.003	3.3.90.30.00	170.000,00			
OUTROS SERVIÇOS DE TERCEIROS - PESSOA FÍSICA		0.1.29.002.003	3.3.90.36.00	100.000,00			
OUTROS SERVIÇOS DE TERCEIROS - PESSOA JURÍDICA		0.1.29.002.003	3.3.90.39.00	100.000,00			
4 DESPESAS DE CAPIT						10.000,00	
4 INVESTIMENTOS					10.000,00		
EQUIPAMENTOS E MATERIAL PERMANENTE		0.1.22.002.003	4.4.90.52.00	10.000,00			
TOTAL							58.567.000,00

**PREFEITURA MUNICIPAL DE REDENÇÃO**

RUA GUARANTÃ Nº 600 - CNPJ:04144168/0001-21

Orçamento Programa - Exercício de 2022

Page 63

QUADRO AUXILIAR DE DETALHAMENTO DA DESPESA

Lei: 850, Data: 30/12/2021

PODER 20 SEGURIDADE SOCIAL
ORGÃO 22 INSTITUTO DE PREVIDÊNCIA DO MUNICÍPIO DE REDENÇÃO
UNIDADE 01 INSTITUTO DE PREVIDÊNCIA DO MUNICÍPIO DE REDENÇÃO

Aplicação Programada	Proj/Ativ	Finalidade	Categoria	Detalhada	Total Grupo	Total Categ.	Total Func.
		F.R. - C.A.					
Reforma e Ampliação do Predio do IPMR	09.122.0038.1051.0000						250.000,00
4 DESPESAS DE CAPIT						250.000,00	
4 INVESTIMENTOS					250.000,00		
OBRAS E INSTALAÇÕES		0.1.06.006.001	4.4.90.51.00	250.000,00			
Manutenção das Atividades do IPMR	09.122.1203.2110.0000						1.824.000,00
3 DESPESAS CORREN						1.444.000,00	
1 PESSOAL E ENCARGOS SOCIAIS					844.000,00		
CONTRATAÇÃO POR TEMPO DETERMINADO		0.1.06.006.001	3.1.90.04.00	450.000,00			
VENCIMENTOS E VANTAGENS FIXAS - PESSOAL CIVIL		0.1.73.006.001	3.1.90.11.00	200.000,00			
OBRIGAÇÕES PATRONAIS		0.1.73.006.001	3.1.90.13.00	190.000,00			
SENTENÇAS JUDICIAIS		0.1.06.006.001	3.1.90.91.00	2.000,00			
DESPESAS DE EXERCÍCIOS ANTERIORES		0.1.06.006.001	3.1.90.92.00	2.000,00			
3 OUTRAS DESPESAS CORRENTES					600.000,00		
DIÁRIAS - CIVIL		0.1.06.006.001	3.3.90.14.00	15.000,00			
MATERIAL DE CONSUMO		0.1.06.006.001	3.3.90.30.00	15.000,00			
PASSAGENS E DESPESAS COM LOCOMOÇÃO		0.1.06.006.001	3.3.90.33.00	15.000,00			
SERVIÇOS DE CONSULTORIA		0.1.06.006.001	3.3.90.35.00	5.000,00			
OUTROS SERVIÇOS DE TERCEIROS - PESSOA FÍSICA		0.1.06.006.001	3.3.90.36.00	5.000,00			
LOCAÇÃO DE MÃO-DE-OBRA		0.1.06.006.001	3.3.90.37.00	5.000,00			
OUTROS SERVIÇOS DE TERCEIROS - PESSOA JURÍDICA		0.1.06.006.001	3.3.90.39.00	520.000,00			
OBRIGAÇÕES TRIBUTÁRIAS E CONTRIBUTIVAS		0.1.06.006.001	3.3.90.47.00	5.000,00			
SENTENÇAS JUDICIAIS		0.1.06.006.001	3.3.90.91.00	5.000,00			
DESPESAS DE EXERCÍCIOS ANTERIORES		0.1.06.006.001	3.3.90.92.00	5.000,00			
INDENIZAÇÕES E RESTITUIÇÕES		0.1.06.006.001	3.3.90.93.00	5.000,00			
4 DESPESAS DE CAPIT						380.000,00	
4 INVESTIMENTOS					380.000,00		
EQUIPAMENTOS E MATERIAL PERMANENTE		0.1.73.006.001	4.4.90.52.00	380.000,00			
Encargos com Inativos e Pensionistas	09.272.0156.2111.0000						14.500.000,00
3 DESPESAS CORREN						14.500.000,00	
1 PESSOAL E ENCARGOS SOCIAIS					14.500.000,00		
APOSENTADORIAS DO RPPS, RESERVA REMUNERADA E REFOF		0.1.06.006.001	3.1.90.01.00	13.300.000,00			
PENSÕES DO RPPS E DO MILITAR		0.1.06.006.001	3.1.90.03.00	1.200.000,00			
Reserva de Contingência do IPMR	99.999.9999.9002.0000						1.000.000,00
9 RESERVA DE CONTI						1.000.000,00	
9 RESERVA DE CONTINGÊNCIA					1.000.000,00		
RESERVA DE CONTINGÊNCIA OU RESERVA DO RPPS		0.1.06.006.001	9.9.99.00.00	1.000.000,00			
TOTAL							17.574.000,00

**PREFEITURA MUNICIPAL DE REDENÇÃO**

RUA GUARANTÃ Nº 600 - CNPJ:04144168/0001-21

Orçamento Programa - Exercício de 2022

Page 64

QUADRO AUXILIAR DE DETALHAMENTO DA DESPESA

Lei: 850, Data: 30/12/2021

PODER 20 SEGURIDADE SOCIAL
ORGÃO 28 FUNDO MUNICIPAL DO IDOSO
UNIDADE 28 FUNDO MUNICIPAL DE DIREITOS DO IDOSO

Aplicacao Programada	Proj/Ativ	Finalidade	Categoria	Detalhada	TotalGrupo	Total Categ.	Total Func.
		F.R. - C.A.					
Manut. do Fundo Mun. de Direito do Idoso	08.241.0002.2214.0000						210.000,00
3	DESPESAS CORREN					180.000,00	
1	PESSOAL E ENCARGOS SOCIAIS				95.000,00		
	CONTRATAÇÃO POR TEMPO DETERMINADO	0.1.30.012.001	3.1.90.04.00	30.000,00			
	VENCIMENTOS E VANTAGENS FIXAS - PESSOAL CIVIL	0.1.30.012.001	3.1.90.11.00	50.000,00			
	OBRIGAÇÕES PATRONAIS	0.1.30.012.001	3.1.90.13.00	15.000,00			
3	OUTRAS DESPESAS CORRENTES				95.000,00		
	MATERIAL DE CONSUMO	0.1.30.012.001	3.3.90.30.00	40.000,00			
	PASSAGENS E DESPESAS COM LOCOMOÇÃO	0.1.30.012.001	3.3.90.33.00	5.000,00			
	OUTROS SERVIÇOS DE TERCEIROS - PESSOA FÍSICA	0.1.30.012.001	3.3.90.36.00	10.000,00			
	OUTROS SERVIÇOS DE TERCEIROS - PESSOA JURÍDICA	0.1.30.012.001	3.3.90.39.00	40.000,00			
4	DESPESAS DE CAPIT					20.000,00	
4	INVESTIMENTOS				20.000,00		
	EQUIPAMENTOS E MATERIAL PERMANENTE	0.1.30.012.001	4.4.90.52.00	20.000,00			
TOTAL							210.000,00

**PREFEITURA MUNICIPAL DE REDENÇÃO**

RUA GUARANTÃ Nº 600 - CNPJ:04144168/0001-21

Orçamento Programa - Exercício de 2022

TRANSFERÊNCIAS FINANCEIRAS PREVISTAS

Lei: , Data:

ENTIDADE	PREVISÃO DE REPASSE	
	A REPASSAR	A RECEBER
1	PREFEITURA MUNICIPAL DE REDENÇÃO	61.835.000,00
2	FUNDO MUNICIPAL DE SAÚDE	29.358.000,00
3	FUNDO MUNICIPAL DE ASSISTÊNCIA SOCIAL -FMAS	9.106.000,00
4	CÂMARA MUNICIPAL DE REDENÇÃO	8.020.000,00
5	FUNDO MUNICIPAL DE EDUCAÇÃO -FME	7.965.000,00
6	INSTITUTO DE PREVIDÊNCIA DO MUNICIPIO REDENÇÃO	0,00
7	FUNDO MUNICIPAL DE HABITAÇÃO - FMH	0,00
8	FUNDO MUNICIPAL DE MEIO AMBIENTE	2.490.000,00
9	FUNDO MUNICIPAL DOS DIR. DA CRIANÇA E DO ADOLECENT	435.000,00
10	FUNDEB	0,00
11	AGENCIA SANEAGUA	300.000,00
12	FUNDO MUNICIPAL DE DIREITOS DO IDOSO	0,00
13	INSTITUTO DE PESQUISA E PLAN. URBANO - IPPUR	2.426.000,00
14	FUNDO MUNICIPAL DE CULTURA E LAZER - FMCL	1.735.000,00
Totais R\$:		61.835.000,00
		61.835.000,00

**PREFEITURA MUNICIPAL DE REDENÇÃO**

RUA GUARANTÃ Nº 600

04144168/0001-21

Exercício: 2022

Lei: , Data:

(Art.2º - § 1º da Lei 4.320/64)

CONSOLIDADO

1 of 1

DEMONSTRATIVO GERAL DA RECEITA POR FONTES E DAS DESPESAS POR FUNÇÕES DO GOVERNO

RECEITA			DESPESA		
TITULOS	Saldo R\$	Saldo R\$	TITULOS	Saldo R\$	Saldo R\$
RECEITAS CORRENTES		251.954.000,00	Legislativa		8.020.000,00
IMPOSTOS, TAXAS E CONTRIBUIÇÕES DE MELHORIA	46.589.000,00		Administração		44.872.000,00
CONTRIBUIÇÕES	13.490.000,00		Segurança Pública		810.000,00
RECEITA PATRIMONIAL	5.474.000,00		Assistência Social		10.378.000,00
RECEITA AGROPECUÁRIA	500.000,00		Previdência Social		16.574.000,00
RECEITA DE SERVIÇOS	100.000,00		Saúde		58.567.000,00
TRANSFERÊNCIAS CORRENTES	185.157.000,00		Trabalho		50.000,00
OUTRAS RECEITAS CORRENTES	644.000,00		Educação		75.520.000,00
DEDUÇÕES DA RECEITA CORRENTE		-17.420.000,00	Cultura		1.735.000,00
(R) DEDUÇÕES DA RECEITA	-17.420.000,00		Urbanismo		11.346.000,00
RECEITAS DE CAPITAL		27.266.000,00	Saneamento		304.000,00
OPERAÇÕES DE CRÉDITO	4.016.000,00		Gestão Ambiental		3.560.000,00
ALIENAÇÃO DE BENS	300.000,00		Ciência e Tecnologia		95.000,00
TRANSFERÊNCIAS DE CAPITAL	22.950.000,00		Agricultura		2.047.000,00
TOTAL		261.800.000,00	Indústria		300.000,00
			Comércio e Serviços		3.450.000,00
			Comunicações		70.000,00
			Energia		5.690.000,00
			Transporte		12.697.000,00
			Desporto e Lazer		735.000,00
			Encargos Especiais		2.300.000,00
			Reserva de Contingência		2.680.000,00
			TOTAL		261.800.000,00



PREFEITURA MUNICIPAL DE REDENÇÃO

RUA GUARANTÁ Nº 600

04144168/0001-21

Exercício: 2022

DESPESA ORÇADA POR FUNÇÃO

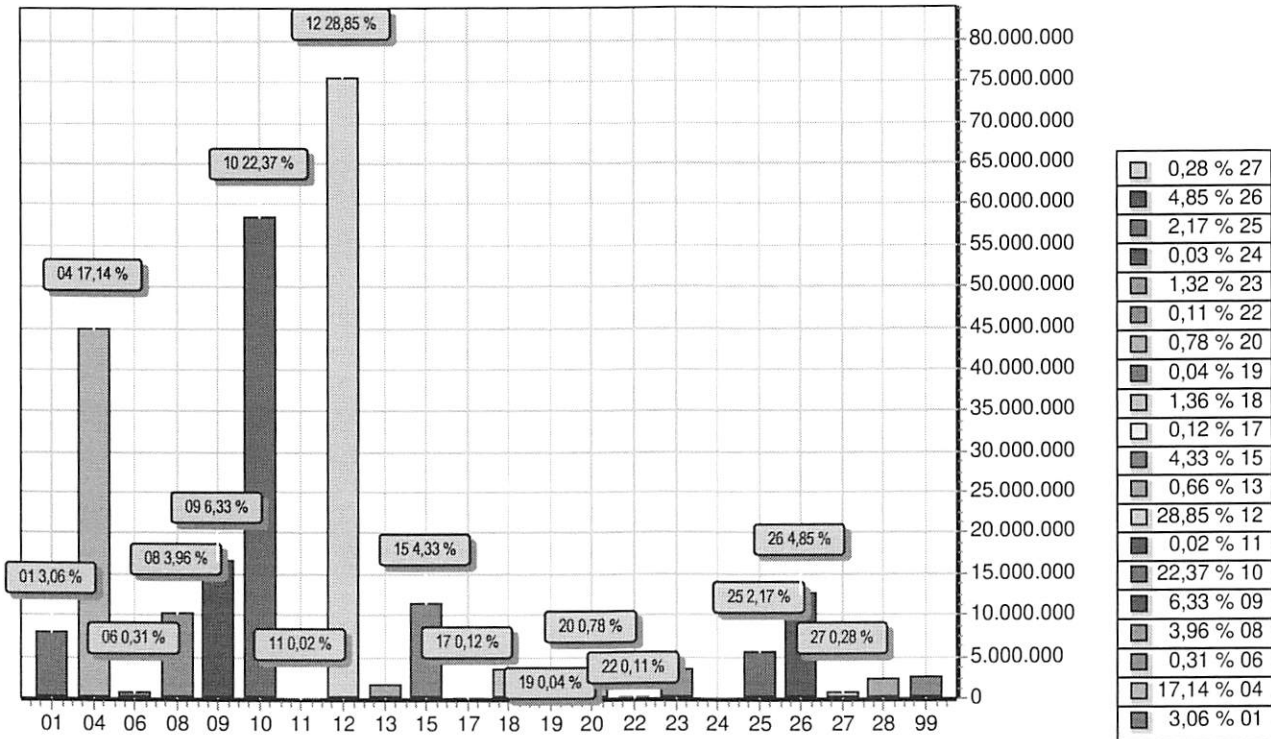

FUNÇÃO	DOTAÇÃO	
01	Legislativa	8.020.000,00
04	Administração	44.872.000,00
06	Segurança Pública	810.000,00
08	Assistência Social	10.378.000,00
09	Previdência Social	16.574.000,00
10	Saúde	58.567.000,00
11	Trabalho	50.000,00
12	Educação	75.520.000,00
13	Cultura	1.735.000,00
15	Urbanismo	11.346.000,00
17	Saneamento	304.000,00
18	Gestão Ambiental	3.560.000,00
19	Ciência e Tecnologia	95.000,00
20	Agricultura	2.047.000,00
22	Indústria	300.000,00
23	Comércio e Serviços	3.450.000,00
24	Comunicações	70.000,00
25	Energia	5.690.000,00
26	Transporte	12.697.000,00
27	Desporto e Lazer	735.000,00
28	Encargos Especiais	2.300.000,00
99	Reserva de Contingência	2.680.000,00
TOTAL		261.800.000,00



PREFEITURA MUNICIPAL DE REDENÇÃO

RUA GUARANTÁ Nº 600

04144168/0001-21

Exercício: 2022

RECEITA PREVISTA

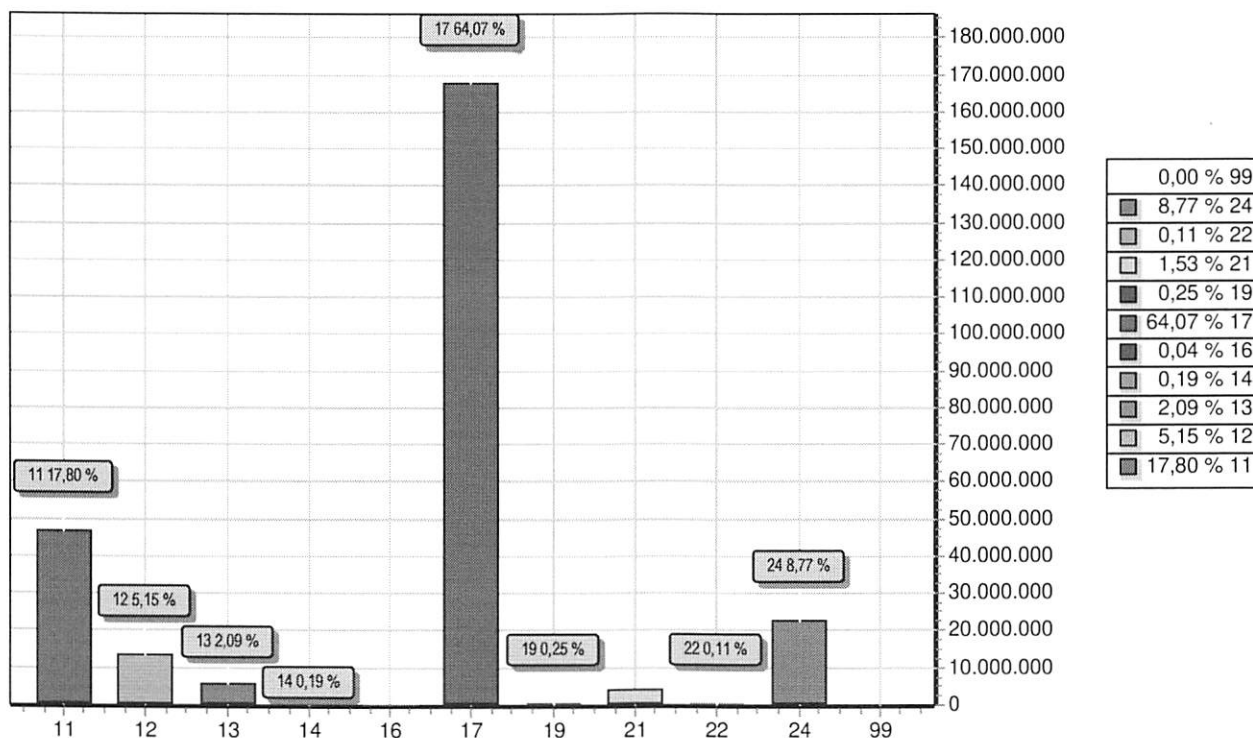

CODIGO		PREVISTO
11	IMPOSTOS, TAXAS E CONTRIBUIÇÕES DE MELHORIA	46.589.000,00
12	CONTRIBUIÇÕES	13.490.000,00
13	RECEITA PATRIMONIAL	5.474.000,00
14	RECEITA AGROPECUÁRIA	500.000,00
16	RECEITA DE SERVIÇOS	100.000,00
17	TRANSFERENCIAS CORRENTES	167.737.000,00
19	OUTRAS RECEITAS CORRENTES	644.000,00
21	OPERAÇÕES DE CRÉDITO	4.016.000,00
22	ALIENAÇÃO DE BENS	300.000,00
24	TRANSFERÊNCIAS DE CAPITAL	22.950.000,00
99	RECURSOS ARRECADADOS EM EXERCÍCIOS ANTERIORES	
TOTAL		261.800.000,00