



PREFEITURA MUNICIPAL DE REDENÇÃO

ESTADO DO PARÁ

LEI MUNICIPAL Nº 035/84

Autoriza a venda de lotes do Patrimônio Municipal.

O Prefeito Municipal de Redenção, Estado do Pará, faço saber que a Câmara Municipal aprovou e eu sanciono a seguinte Lei:

Art. 1º - Fica autorizado o Poder Executivo a conceder alienação do Patrimônio Municipal, através de venda com as seguintes localizações, dimensões e finalidades.

Art. 2º - Os lotes suburbanos mencionados no art. 1º, constam dos anexos I e II desta Lei.

Art. 3º - Esta Lei entrará em vigor na data da sua publicação revogadas as disposições em contrário.

GABINETE DO PREFEITO MUNICIPAL DE REDENÇÃO, aos 05 dias do mês de dezembro de 1984.

Araceli Veronese
ARCELIDE VERONESE

Prefeito Municipal

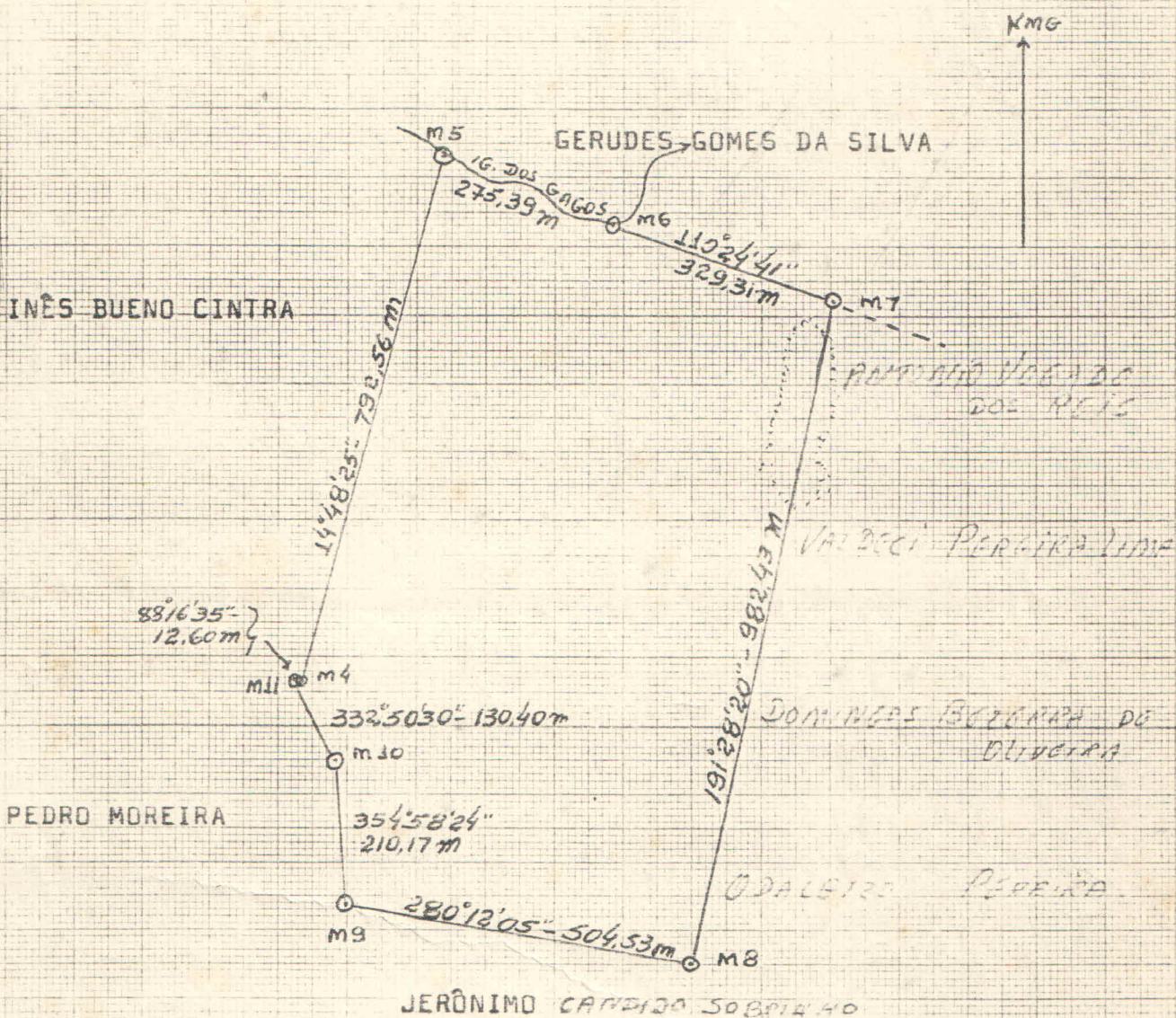

PREFEITURA MUNICIPAL DE REDENÇÃO
 ESTADO DO PARÁ
 FAZENDA BOA ESPERANÇA
 PROPRIETÁRIO: OSVALDO MARQUES RODRIGUES
 PERÍMETRO: 3.237,39m
 ÁREA: 61,5368 Ha (615.368m²)
 ESCALA: 1 : 10.000

Osvaldo Marques Rodrigues
 Osvaldo Marques Rodrigues
 Engenheiro - SIA - SIA D. L. - Registro

ANEXO I

MEMORIAL DESCRITIVO

Trata o presente memorial descritivo da demarcação executada em terras do Patrimônio de Redenção, estado do Pará de Propriedade do Sr. OSVALDO MARQUES RODRIGUES.

01. TRABALHO DE CAMPO:

- a) .Aparelho empregado: Top Con
- b) Método Empregado: Planimetria
- c) Topógrafo Responsável: SEBASTIÃO DA CONCEIÇÃO DIAS

02. DIMENSÕES, LIMITES E CONFRONTAÇÕES:

- a) Pérímetro: 3.237,39m
- b) Área: 61,5368 Ha
- c) Norte: GERUDES GOMES DA SILVA
- d) Sul : JERÔNIMO
- e) Leste:
- f) Deste: INÊS BUENO CINTRA E PEDRO MOREIRA

03. ROTEIRO DE MEDIÇÃO E RESUMO PARA O TÍTULO:

Do marco M 04, (DE CONCRETO), partiu com o azimute magnético de $014^{\circ}48'25''$ e distância de 792,56 metros, chegando ao marco M 05, colocado na margem do Ig. dos Gagos, deste seguiu com o azimute magnético de vários pontos pelo Igarapédos Gagos com uma extensão de 275,39 metros, chegando ao marco M 06, deste com o azimute magnético de $110^{\circ}24'41''$ e distância de 329,31 metros, chegando ao marco M 07, deste com o azimute magnético de $191^{\circ}28'20''$ e distância de 982,43 metros, chegando ao marco M 08, deste com o azimute de $280^{\circ}12'05''$ e distância de 504,53 metros, chegando ao marco M 09, deste com o azimute magnético de $354^{\circ}58'24''$ e distância de 210,17 metros, chegando ao marco 10, deste com o azimute magnético de $332^{\circ}50'30''$ e distância de 130,40 metros, chegando ao marco M 11, deste com o azimute magnético de $88^{\circ}16'35''$ e distância de 12,60 metros, chegando ao marco M 04, ponto inicial.

Redenção, Pa 25 de Fevereiro de 1983.



N.V.
 ESC: 1:10.000

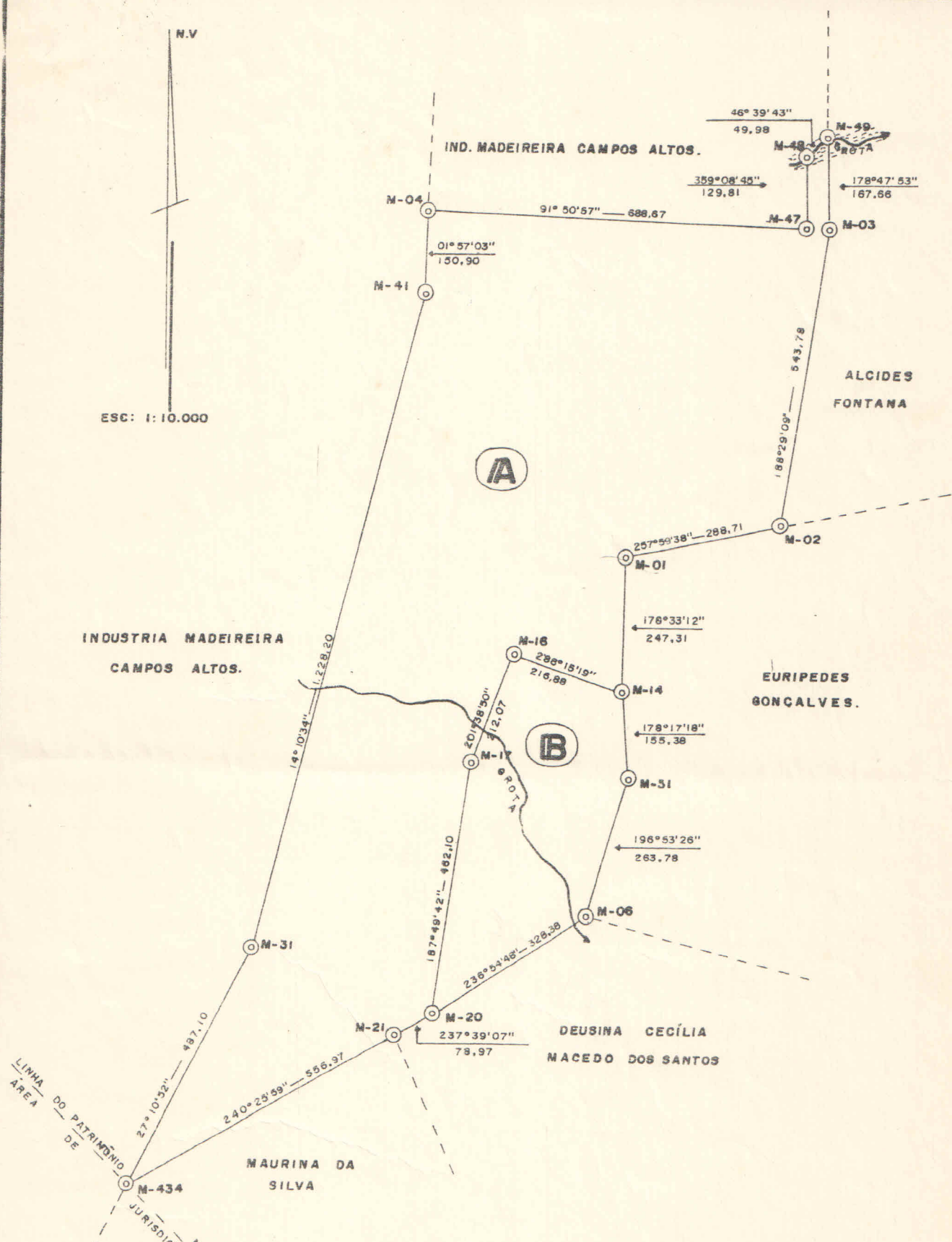

PREFEITURA MUNICIPAL DE REDENÇÃO-PARÁ.

PROPRIETÁRIO:
 A= MANOEL LUIZ DE MIRANDA.
 B= LUIZ AUGUSTO DE MIRANDA.

APROVAÇÃO:

ÁREA:
 A= 82.4226 Hg
 B= 14.0113 Hg

PERÍMETRO:
 TOTAL:

RESP. T.É.C.: *[Signature]*

DATA: SET/84

PRANCHA: ÚNICA

DES. T.É.C.: *[Signature]* D. GARCIA

ANEXO II

MEMORIAL DESCRITIVO

Trata o presente memorial da demarcação administrativa executada em uma área de terras localizada no Patrimônio da Prefeitura Municipal de Redenção, de área de 82,4026 hectares, de Propriedade do Sr. MANOEL IULIO DE MIRANDA, com os seguintes limites e confrontações:

Partindo do marco M-04, segue no azimute de $91^{\circ}50'57''$ e distância de 688,67 metros, confrontando com a Indústria Madeireira Campos Altos, até o marco M-17, deste segue no azimute de $359^{\circ}08'45''$ e distância de 129,81 metros, confrontando ainda com a Indústria Madeireira Campos Altos, até o marco M-48, deste segue no azimute de $45^{\circ}39'43''$ e distância de 49,98 metros, confrontando com a Indústria Madeireira Campos Altos, até o marco M-49, deste segue no azimute de $178^{\circ}47'53''$ e distância de 167,66 metros, até o marco M-03, deste segue no azimute de $188^{\circ}29'09''$ e distância de 543,78 metros, confrontando com Alalides Fontana, até o marco M-02, deste segue no azimute de $257^{\circ}59'38''$ e distância de 288,71 metros, até o marco M-01, deste segue no azimute de $178^{\circ}33'12''$ e distância de 247,31 metros, confrontando com Eurípedes Gonçalves, até o marco M-14, deste segue no azimute de $288^{\circ}15'19''$ e distância de 216,88 metros, até o marco M-16, deste segue no azimute de $201^{\circ}38'50''$ e distância de 212,07 metros, até o marco M-17, deste segue no azimute de $187^{\circ}49'42''$ e distância de 462,26 metros, confrontando com Luis Augusto de Miranda, até o marco M-20, deste segue no azimute de $237^{\circ}39'07''$ e distância de 78,97 metros, confrontando com Deusina Cecília Macedo dos Santos, até o marco M-21, deste segue no azimute de $240^{\circ}25'59''$ e distância de 556,93 metros, com área do Patrimônio Municipal, até o marco M-434, deste segue no azimute de $27^{\circ}10'52''$ e distância de 487,18 metros, até o marco M-31, deste segue no azimute de $14^{\circ}10'34''$ e distância de 1.228,20 metros, até o marco M-41, deste segue no azimute de $01^{\circ}57'03''$ e distância de 150,90 metros, confrontando com a Indústria Madeireira Campos Altos, até o marco M-04, ponto de partida da descrição deste perímetro.

Subscrição do Comissário

CONT.

Todos os azimutes estão referidos ao Norte Verdadeiro,
sendo a declinação magnética obtida de $17^{\circ}00'00''$ W.

Redenção, Pa. 10 de outubro de 1984.

Sebastião da Conceição Dias
Agente - CREA-ETAB-1.ª Região